



Elektrische installaties op laagspanning en op zeer lage spanning (Boek 1 - KB 8/09/2019) - Algemene Directie Energie

📍 Plaats van het onderzoek: Askappelplein 22 - 8630 Veurne België

📄 Aard onderzoek: Periodieke inspectie (Boek 1 6.5)

📅 Datum van het bezoek
11-10-2024

📅 Volgend controlebezoek:
11-10-2025

👤 Inspecteur
Husseyin Ciger

BESLUIT : NIET CONFORM

Identificatie van derden

Opdrachtgever	
Naam	PEB Certi
Adres	Blaisanvest 105, 9000 Gent Belgique
Eigenaar, uitbater of beheerder	
Naam	Eigenaar Askappelplein 22 - 8630 Veurne
Adres	Askappelplein 22 - 8630 Veurne België
Installateur	
Naam	
BTW	

Identificatie van de elektrische installatie

Adres	Askappelplein 22 - 8630 Veurne België
EAN-code	Na
Nr Teller	14656029
Netbeheerder naam	Fluvius
Gebouw	Huis

Atlas Controle VZW

Erkend controleorganisme

Hoofdzetel: Luchthavenlaan 25A/6 1800 Vilvoorde

Tel: +32 2 226 64 04 | Mail: office@atlascontrole.be

BTW BE0732536476 | RPR Brussel



Wetgeving



663 - INSP

AREI. Algemeen Reglement op de elektrische installaties.

Aard onderzoek:	Periodieke inspectie (Boek 1 6.5)
Datum van de uitvoering van de installatie	Vanaf 81

Identificatie van de elektrische installatie en gegevens verdeler

Netbeheerder naam	Fluvius
Nr Teller	14656029
EAN-code	Na
Meter/bord verbinding	XVB 4X10
Net spanning	3 x 400 V + N
Maximum beveiliging	<20 A 4P
Aantal verdeelborden	1
Hoofd differentieelschakelaar	300mA - 40A - type A
Type van aardelektrode	Aardingslus
Waarde (Ω)	7
Beschrijving van de elektrische installatie	Zie foto's



Resultaten van de controle

Installatietester

TI-042/6259074

Schema's en situatieplannen	NOK
Equipotentiale verbindingen	NOK
DK Test van DSR	NOK
ΔI_n	NOK
Controle van de staat	NOK
Waarde (Ω)	7
Isolatiemeting ($M\Omega$)	0
Opgesteld materieel	NOK
Beschermingsinrichtingen tegen directe aanraking	NOK
Beschermingsinrichtingen tegen indirecte aanraking	NOK
Beschermingsinrichtingen tegen overstroom	NOK

Schema's, plannen en documenten van de installatie

Schema's en situatieplannen	NOK
-----------------------------	-----



Inbreuken

Categorie	Bewoordingen	Paragraaf
A. Isolatie		
	De isolatieweerstand van deze kring is onvoldoende en dient op een waarde gebracht te worden die hoger is dan 500.000 Ohm.	B1: 6.4.5.1.; B3: 6.4.5.2.
B. Aarding		
	Een demontebaar aansluitstuk (aardingsonderbreker) moet steeds gemakkelijk toegankelijk zijn.	B1: 5.1.5.; 4.2.3.3.; 5.4.2.1.; L3: 5.1.5.
C. Equipotentiaalverbindingen		
	Een hoofd-equipotentiaalverbinding is te installeren en te verbinden.	B1: 4.2.3.2.; 4.2.3.4.; 5.4.4.1.; B3: 4.2.3.2.; 4.2.3.4.; 5.4.4.1.
	De aansluitingen van de hoofd-equipotentiaalverbindingen (water-, gasleiding, vertrek- en terugvoerleiding van verwarming) dienen vervuld te worden.	B1: 4.2.3.2.; B3: 4.2.3.2.
	Hoofd-equipotentiaalgeleider(s) met een doorsnede van min. 6 mm ² met geel/groene isolatiekleur is (zijn) te voorzien.	B1: 5.1.6.2.; 5.4.4.1.; B3: 5.1.6.2.; 5.4.4.1.
	Bijkomende equipotentiaalverbinding(en) in de badkamer of douche is (zijn) te installeren.	B1: 7.1.4.4.
E. Schema's		
	Eendraadsschema('s) van de installatie is (zijn) te voorzien.	B1: 3.1.2.; 9.1.1; 9.1.2; B3: 3.1.2.
	Situatieschema('s) van de installatie is (zijn) te voorzien.	B1: 9.1.2.
F. Elektrische bord		
	De nominale spanning dient duidelijk vermeld te worden op een oordeelkundig gekozen plaats.	
	Pictogram "levensgevaar" dient op degelijke wijze aangebracht te worden.	
	De genaakbare, naakte onder spanning staande delen zijn niet op een afdoende wijze afgeschermd.	B1: 4.2.2.3.; 5.1.4.; B3: 4.2.2.2.; 5.1.4
G. De beschermingsleider		
	De continuïteit van de beschermingsgeleider(s) naar de aarde dient verzekerd te worden.	B1: 5.4.3.5.; B3: 5.4.3.5.
I. Toestellen		
	Schakelaar, contactdoos of aftakdoos herschikken en/of opnieuw bevestigen.	
	Contactdozen, conform NBN C61-112, met kinderbeveiliging en aardingscontact plaatsen.	B1: 1.4.2.3.; 4.2.2.3.; 5.3.5.2.; B3: 1.4.2.3.; 4.2.2.2.
F. Elektrische bord		



Categorie	Bewoordingen	Paragraaf
	Aftakking fase/neuter op rail is verboden	
D. Differentieel		
	Differentieel 30mA moet vervangen worden	

Opmerkingen

Bewoordingen	Referentie
Deze controle is beperkt tot de zichtbare en normaal toegankelijke delen van de installatie. Tenzij anders vermeld, maken de toestellen en apparaten aangesloten op de vaste installatie geen deel uit van de controle.	RDE4
Dit rapport is slechts een weergave van de elektrische installatie op het moment van de controle.	RDE6
Het is niet uitgesloten dat bij de presentatie van de schema's nog andere inbreuken vastgesteld zullen worden.	RDE12



Besluit van de controle

De door Atlas Contrôle uitgevoerde inspectie was gericht op de zichtbare delen van de installatie die normaal toegankelijk zijn. De elektrische installatie voldoet niet aan de eisen van Boek 1 van de AREI (Koninklijk Besluit van 8/09/2019: C-2020/30795 + C-2020/30794) betreffende elektrische installaties met lage en zeer lage spanning.

De door Atlas Contrôle uitgevoerde inspectie had betrekking op de zichtbare delen van de installatie die normaal toegankelijk zijn.

Plichten van de eigenaar, beheerder of huurder van de installatie

De verplichting om het verslag te bewaren in het dossier van de elektrische installatie.

De verplichting om alle wijzigingen aan de elektrische installatie op te nemen in het dossier.

De verplichting om de toezichthoudende ambtenaar van de Federale Overheidsdienst Energie onmiddellijk op de hoogte te brengen van elk ongeval met personen dat rechtstreeks of onrechtstreeks veroorzaakt wordt door de aanwezigheid van elektrische installaties.



Bijlagen

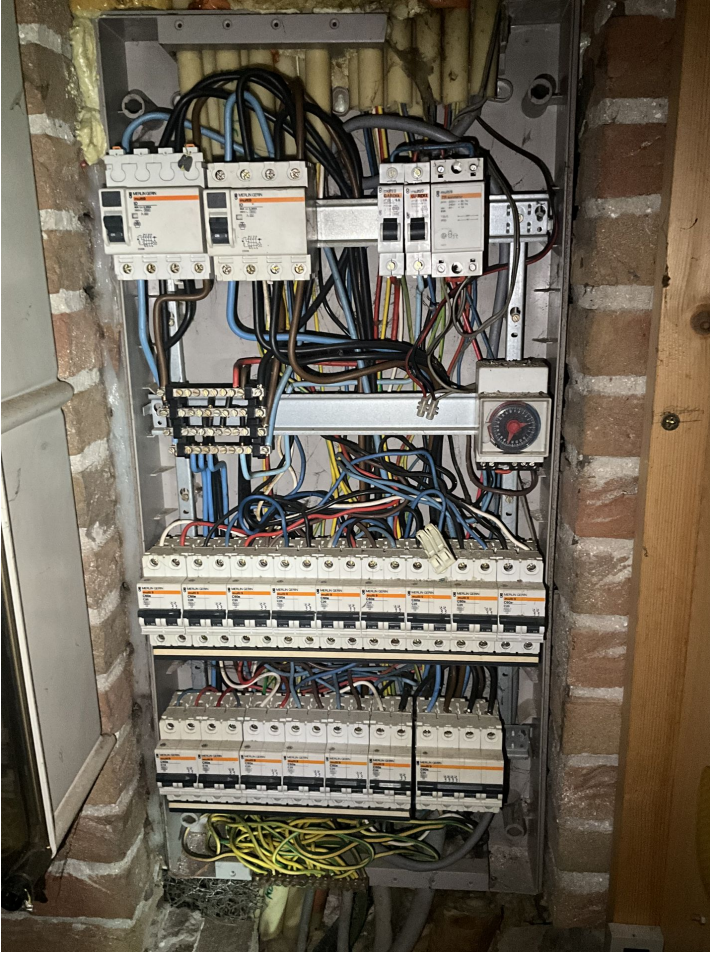

Bord 1