



Beter gekeurd  
Bien vérifié

PROCES-VERBAL DE CONTROLE D'UNE  
INSTALLATION ELECTRIQUE BASSE TENSION

## L'INSTALLATION EST CONFORME

L'examen s'opère selon l'instruction de travail 10le006 ou 10le008 sur base des prescriptions indiquées ci-dessous.

Votre contrôle a été effectué par BTV ASBL, bureau BTV Hainaut, Rue des Bureaux 1a, 7160 CHAPELLE-LEZ-HERLAIMONT  
T: 064 33 64 55, E: [btv.hainaut@btvcontrol.be](mailto:btv.hainaut@btvcontrol.be)

Rapport N°: 0398-190207-04 Date du contrôle : 07/02/19  
Extra date du contrôle:

### DONNEES GENERALES:

**ADRESSE DE L'INSTALLATION :** LIENARD  
RUE EMILE JAMBE 176  
7021 HAVRE

**PROPRIETAIRE:** LIENARD  
Adresse : RUE EMILE JAMBE 176  
7021 HAVRE

**DEMANDEUR :** LESTRADE MICHAEL  
Adresse : RUE DE DOUVRAIN 51  
7011 GHLIN

**INSTALLATEUR :** LESTRADE MICHAEL  
Adresse : RUE DE DOUVRAIN 51  
7011 GHLIN

**TVA ou CI :** 0860905880

**EAN :** **Compteur n°** 4045950888 **Index :** J: 024783kwh  
N: 010934kwh

### Visualisation de l' installation

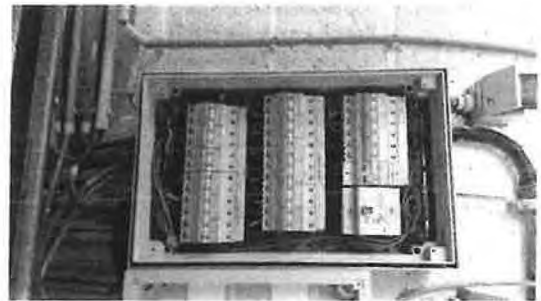

### DESCRIPTION GENERALE ET CARACTERISTIQUES:

Type d'installation :	Type des locaux :	Unité d'habitation
Début travaux fondations : Avant 01/10/81	Installation électrique :	Après 01/10/81
Raccordement tension : 3x230V	RGIE art. :	86
Câble aliment. tableau princ. : 4 x 16 mm <sup>2</sup>	Protection raccordement :	51 A
Type électrode de terre : Boucle	Inter. gén. : type :	4p 63A/300mA
Nombre de tableaux : 2	Nombre de circuits term. :	19
Facteurs d'influences externes :	Schéma :	TT

### CONTROLE:

VMA - 45

MA-BT-02/2015



1 / 3