

**VERSLAG VAN EEN GELIJKVORMIGHEIDSONDERZOEK VOOR INGEBRUIKNAME EN/OF CONTROLEBEZOEK
VAN EEN ELEKTRISCHE INSTALLATIE OP LAAGSPANNING EN ZEER LAGE SPANNING****Algemene gegevens**

Plaats van het onderzoek:	Eendenstraat 22 , 9080 LOCHRISTI				
Eigendom van:	[REDACTED]				
Opdrachtgever:	[REDACTED]				
Type lokalen:	Woning	DNB:	Fluvius	Tarief:	- Teller niet geplaatst -
EAN-code installatie:	Niet opgegeven	Nr. teller:	Niet geplaatst	Index:	Niet geplaatst kWh
Installateur:	Debylek BVBA				
BTW-nr.:	BE0465026710	Of ID-kaartnr:	/	Uitgereikt te:	/ op /
Agent-bezoeker:	Micheas Goethals				Datum onderzoek: 12/03/2020

Aard van het onderzoek

Overeenkomstig de voorschriften van het Algemeen Reglement op de Elektrische Installaties (A.R.E.I.) - Interne procedure QPRO/ELE/001	
Type keuring:	Art. 270 Gelijkvormigheid / Ingebruikname
Bijkomende info:	/
Herkeuring op:	/
Bescherming tegen elektrische schokken bij onrechtstreekse aanraking: Art. 86 Huishoudelijke lokalen of plaatsen (net TT - voeding van de elektrische installatie via elektrische teller)	

Algemene gegevens elektrische installatie

Nominale spanning:	1 x 230V	Max nominale stroom:	40 A	Nominale stroom hoofdbeveiliging:	0,00
Voedingsleiding hoofdbord:	2X10 mm ²	Type:	VOB		
Aardelektrode:	Aardlus			Sectie:	35 mm ²
				Aardgeleider:	16 mm ²
Hoofddifferentieel - In:	40 A	Gevoeligheid DI:	300 mA	Aantal polen:	2
Extra hoofddifferentieel(s):	/				
Bijkomende differentieel - In:	40 A	Gevoeligheid DI :	30 mA	Aantal polen:	2
Extra bijkomende differentieel(s):	/				
Aantal eindstroombanen:	27	Aantal borden:	1		

Metingen & controles

Aardspreidingsweerstand:	5,81 Ohm	Bescherming onrechtstreekse aanraking:	In orde	Hoofddifferentieel verzegeld:	In orde
Algemeen isolatieniveau:	1194 MOhm	Werking differentieel - Testknop:	/	Staat vast elektrisch materiaal:	In orde
Aardingscontinuïteit:	In orde	Werking differentieel - Foutlus:	In orde	Schema's vs. uitvoering:	In orde
Bescherming rechtstreekse aanraking:	In orde				

**Besluit :
DE INSTALLATIE VOLDOET AAN HET AREI**De installatie dient opnieuw gecontroleerd te worden vóór:
25 jaar na datum onderzoek Door hetzelfde organisme (*)

AANTAL BIJLAGEN	Situatieschema's: Ja Eendraadsschema's: Ja Plan uitwendige invloeden: NVT Andere:	DE AGENT BEZOEKER: 	Visum van de verdeler:
------------------------	--	------------------------	------------------------

Visum controle organisme

ACA vzw - Erkend Controle Organisme
Meensesteenweg 338 - 8800 Roeselare
BTW BE 0811.407.869
Tel. 051/20 00 02 - Fax 051/20 10 02
info@acavzw.be - www.acavzw.be

Dit verslag dient bewaard te worden in het dossier van de elektrische installatie (en moet indien van toepassing voorgelegd worden aan de Interne dienst voor Preventie en Bescherming op het werk en aan het Comité voor Preventie en Bescherming op het werk). Bovendien dient dit dossier elke aangebrachte wijziging te vermelden. Iedere belangrijke wijziging of belangrijke uitbreiding van de elektrische installatie moet voor ingebruikname onderworpen worden aan een gelijkvormigheidsonderzoek. De Federale Overheidsdienst die Energie onder zijn bevoegdheid heeft, dient bij ieder ongeval, rechtstreeks of onrechtstreeks te wijten aan elektriciteit waarbij personen betrokken zijn, ingelicht te worden.

(*) De werken, nodig voor de inbreuken te doen verdwijnen, moeten zonder vertraging uitgevoerd worden en alle maatregelen moeten getroffen worden opdat de in overtreding zijnde installatie, indien ze in dienst blijft, geen gevaar vormt voor personen of goederen. Indien bij het nieuw controlebezoek, na max 1 jaar, de overtredingen niet verdwenen zijn, moet het erkend organisme een kopie van het proces-verbaal van het controlebezoek overmaken aan de Algemene Directie Energie die belast is met het hoog toezicht.

Beschrijving van de stroombanen

Zie schema

VASTSTELLINGEN: Opmerkingen

- A : Geen inbreuken.
- A1 : De elektrische schema's moeten verplicht bewaard worden in het dossier van de elektrische installatie. Het is evenzeer sterk aangeraden om één exemplaar te bewaren in de nabijheid van het elektrisch hoofdbord.
- A3 : Alle differentieelstroominrichtingen in de elektrische installatie moeten periodiek (vb. maandelijks) getest worden met behulp van de testknop (cfr. voorschriften van de fabrikant).
- AD : Deze controle omvat enkel de zichtbare delen van de installatie.
- AD1 : Deze controle omvat enkel deze delen van de elektrische installatie zoals aangeduid op de bijhorende (en ondertekende) delen van de schema's.
- AD2 : De uitgevoerde controle is een momentopname. Dit keuringsattest is slechts een weerspiegeling van de elektrische installatie op het ogenblik van de keuring.
- D : De verlichting is nog niet definitief geplaatst.
- M : Badkamer is nog niet afgewerkt: bad en/of douche nog te plaatsen.
- N : Wandmeubels waarin stopcontacten, schakelaars en verlichting dient aangebracht te worden zijn nog niet geplaatst.
- O : Keuken (en toestellen) zijn nog niet geplaatst.
- W : De elektrische installatie staat niet onder spanning. Goede werking van differentieels kon niet getest worden.

VASTSTELLINGEN: Inbreuken

BIJLAGE – ELEKTRISCHE INSTALLATIE OP LAAGSPANNING EN ZEER LAGE SPANNING**Algemene gegevens**

Bijlage aan verslag nr.:	192004173	Nominale spanning: 1 x 230V
Plaats van het onderzoek:	Eendenstraat 22 , 9080 LOCHRISTI	
Eigendom van:	██████████	
Agent-bezoeker:	Micheas Goethals	Datum onderzoek: 12/03/2020

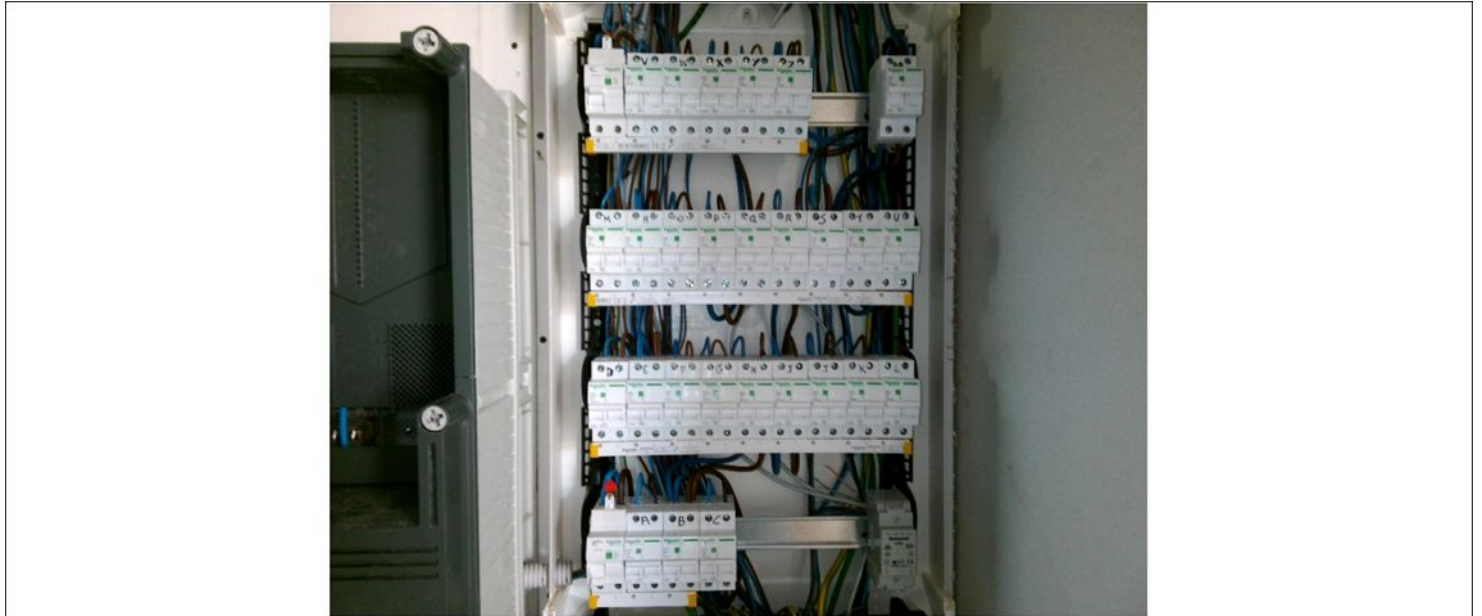
Vereenvoudigd situatieschema (Art. 276bis) of foto/schema van de (elektrische) installatie

Handtekening aanvrager:

Handtekening agent-bezoeker: