



RÉSUMÉ PRECAD

DONNÉES GÉNÉRALES

Type de dossier : Division parcellaire horizontale Numéro de plan : 84041/10037
Nos références : MEOW-2024-DD-00659555
Vos références : 2024-017

PARCELLES SOURCES

ID parcelle	Div. Cad.	Situation	Nature	Statut
84041 A 39 E P0000	SAINT-HUBERT 5 DIV/ MIRWART/	MIRWART	TERRE	Cadastré

IDENTIFICATION PRÉALABLE

DATE DE DÉBUT : 18.03.2024

PARCELLES RÉSERVÉES

PARTIES PRIVATIVES

Dénomination : LOT 1	ID parcelle : 84041 A 39 F P0000
Nature : TERRE	Superficie (en m ²) : 96
Dénomination : LOT 2	ID parcelle : 84041 A 39 G P0000
Nature : TERRE	Superficie (en m ²) : 1.208

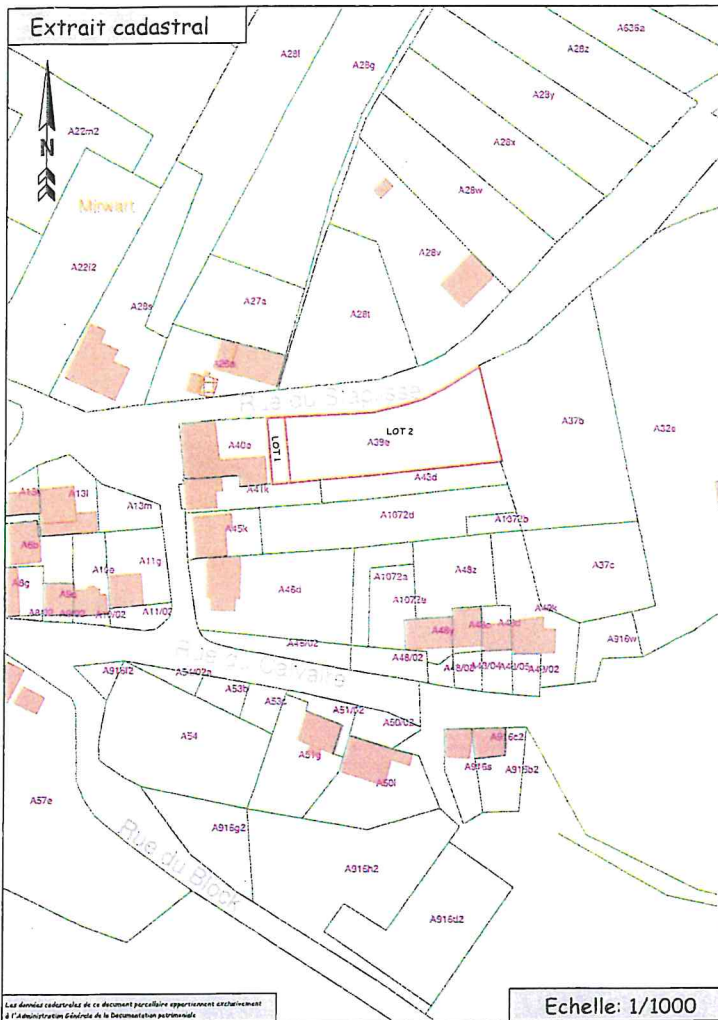

Commune de SAINT-HUBERT
5 ème division - MIRWART -

Section A - 39 E

Adresse: " Rue du Staplisse "

Lieu-dit: " Mirwart "





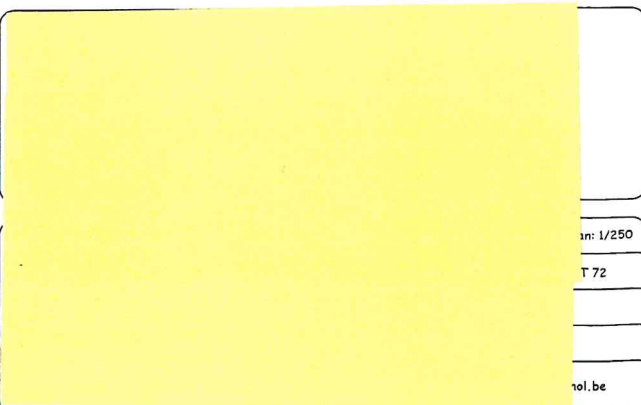



Plan de division

LOT 1	96ca	39 E/partie
LOT 2	12a 08ca	39 E/partie



in: 1/250
 T 72
 nol.be

L
E
G
E
N
D
E

-  Point limite
-  Borne existante / Nouvelle borne
-  Limite
-  Clou ou piquet repère
-  Limite intégrée suivant plan cadastral
-  Tropillan rond
-  Clôture
-  Tropillan rectangulaire
-  Haut talus
-  Avaloir
-  Pied de talus
-  Poteau électrique
-  Hors existante
-  Arbre feuillu
-  Courbe de niveau
-  Mur
-  Bâtiment
-  Vainc revêtement hydrocarboné

Coordonnées Lambert 72		
1	214288,490	83213,979 Clou repère
2	214307,115	83215,099 Clou repère
3	214278,437	83207,386 mur
4	214283,431	83207,621 mur
5	214305,228	83208,621 Coin mur
6	214312,134	83208,929 Axe haie
7	214315,575	83209,799 Axe haie
8	214323,412	83212,148 Axe haie
9	214330,680	83215,666 Axe haie
10	214339,878	83222,015 Point limite non matérialisé
11	214346,559	83194,546 Axe haie
12	214334,464	83193,094 Axe haie
13	214309,175	83190,818 Axe haie
14	214294,389	83189,539 Axe haie
15	214285,191	83188,686 Borne à placer
16	214280,213	83188,225 Axe haie
17	214273,093	83195,910 Coin bâtiment
18	214263,432	83206,645 Coin bâtiment
19	214281,768	83216,370 Coin bâtiment
20	214284,167	83225,209 Coin bâtiment
21	214340,140	83229,249 Clou repère

MESURAGE
Echelle: 1/250



Les limites ont été relocalisées suivant:
- la situation des lieux
- le plan de la DGLPG de 2014

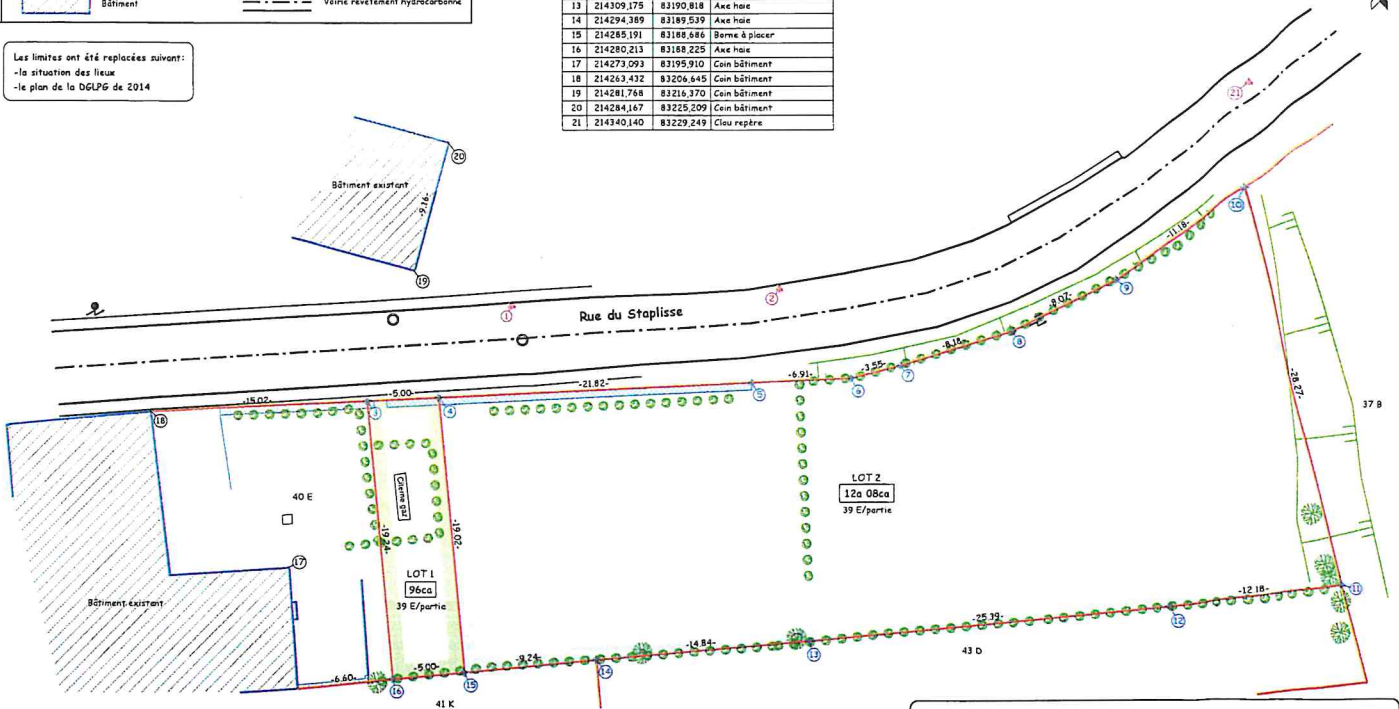

Ce document est un plan de division parcellaire et n'a pas pour objet de garantir les limites des parcelles avant division mais bien de matérialiser des nouvelles limites séparatives de la propriété à diviser.