Profil Longitudinal 1:200

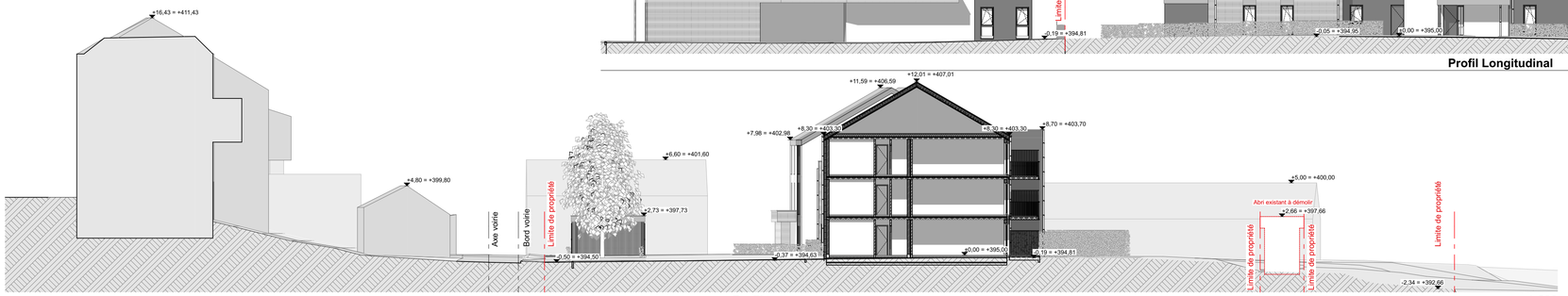

Profil transversal 1:200

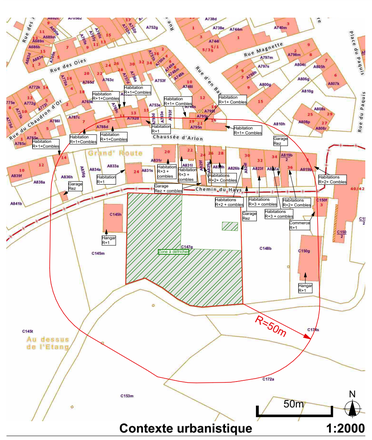

Contexte urbanistique 1:2000

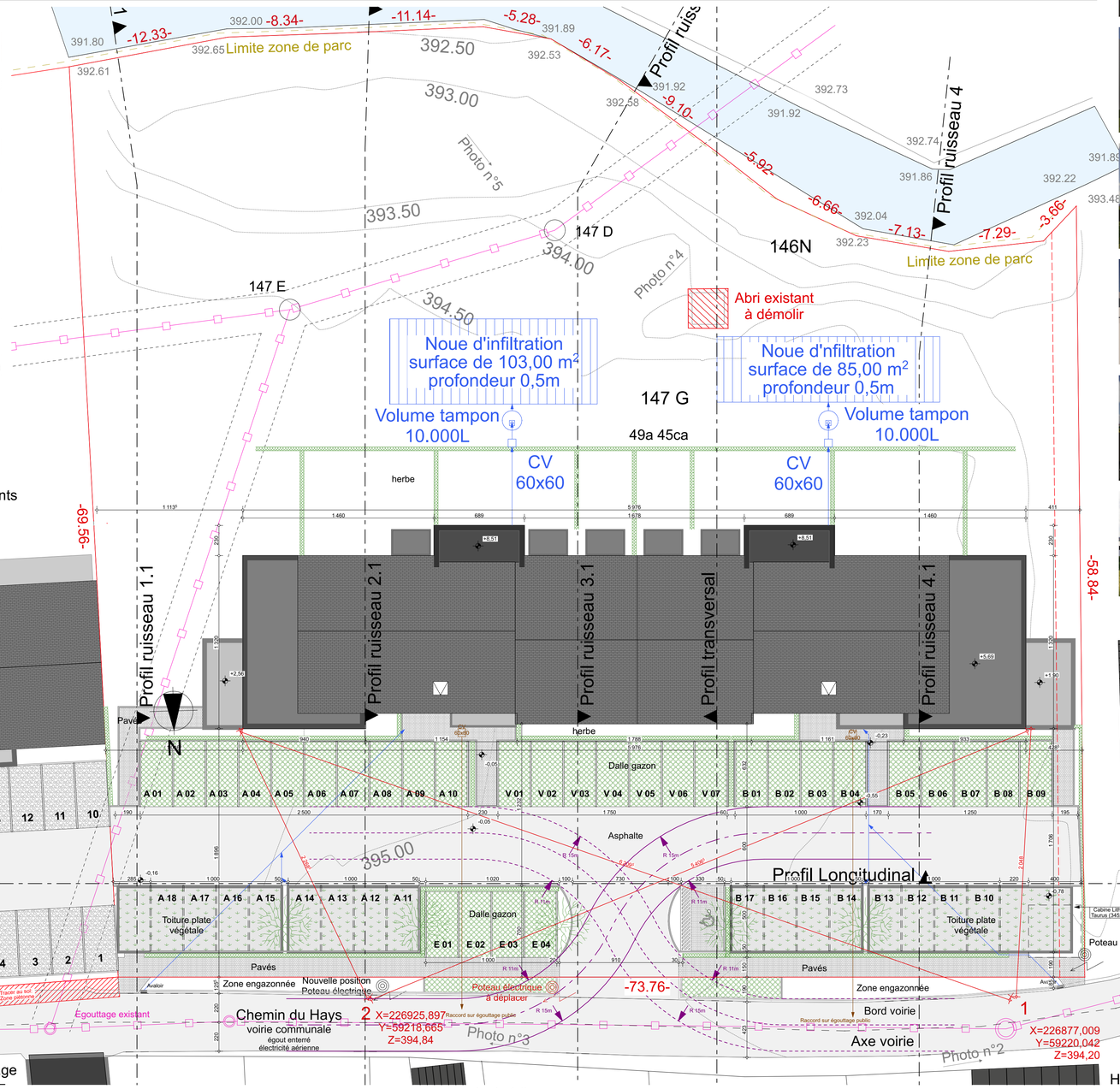

Implantation 1:200

Situation 1:5000

PERMIS D'URBANISME

Référence dossier : Neufchâteau - Chemin du Hays

ECHELLE: 1:200, 1:5000, 1:2000

OBJET: **Démolition d'un abri + Construction d'un immeuble de 11 appartements et d'un immeuble de 12 appartements**
ADRESSE: Chemin du Hays 6840 NEUFCHÂTEAU
Cadastre: NEUFCHATEAU 1 DIV/Neufchateau/ C147g et C146n

ARCHITECTE:
ATELIER DE LA GRANGE srl
Benoît DE BROUX, Architecte

Avenue de Bouillon, 78E
6800 LIBRAMONT
Tél: 061/23.01.01
info@atelierdelagrange.be

MAITRE DE L'OUVRAGE:

Les mesures sont données à titre indicatif et devront toujours être vérifiées par l'entrepreneur avant la mise en oeuvre.

LAGRANGE architectes

DATE: 29/01/25

INDICE: PU: H.A.

PLAN N°: Implantation, profils et images 3D