



Façade ARRIERE

1:100



Façade AVANT

1:100

LEGENDE DES MATERIAUX

- 01. Crépi ton blanc cassé.
- 02. Crépi ton gris foncé.
- 03. Bardage en bois ajouré ton naturel.
- 04. Panneau de finition extérieur ton anthracite.
- 05. Menuiseries extérieures en pvc ton anthracite.
- 06. Seuils en pierre bleue.
- 07. Couvre-mur et seuils en aluminium ton noir.
- 08. Couvertures de toitures et rives en ardoises naturelles ton noir.
- 09. Chéneaux et descentes pluviales en zinc ton naturel.
- 10. Fenêtre de toiture.
- 11. Poteaux et garde-corps métallique ton noir.
- 12. Cheminée en aluminium laqué noir



Façade GAUCHE

1:100

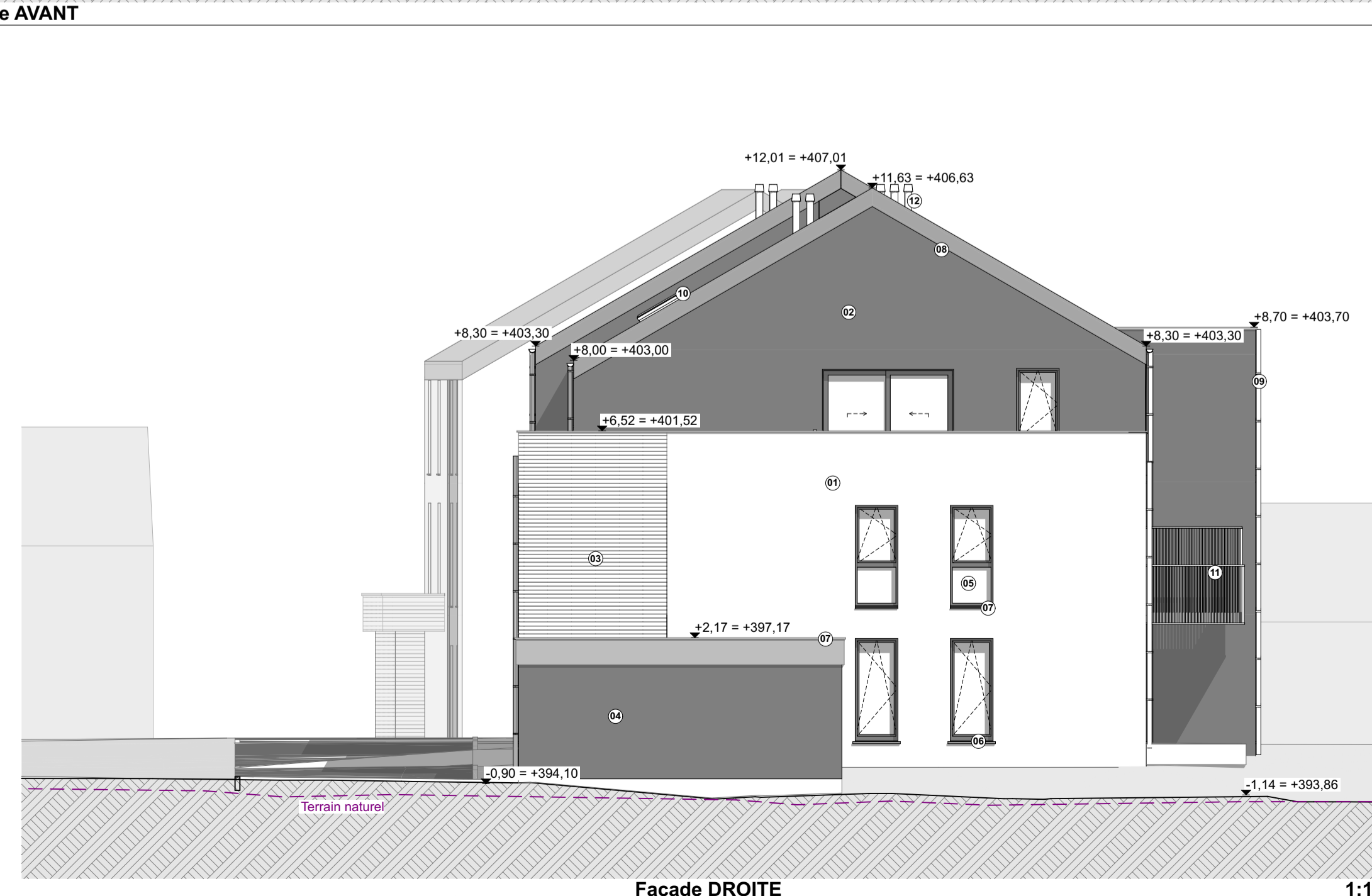

Façade DROITE

1:100

PERMIS D'URBANISME

Référence dossier : Neufchâteau - Chemin du Hays

ECHELLE: 1:100

OBJET: Démolition d'un abri + Construction d'un immeuble de 11 appartements et d'un immeuble de 12 appartements
 ADRESSE: Chemin du Hays 6840 NEUFCHÂTEAU
 Cadastre: NEUFCHATEAU 1 DIV/Neufchateau/ C147g et C146n

ARCHITECTE:
 ATELIER DE LA GRANGE srl
 Benoît DE BROUX, Architecte

MAITRE DE L'OUVRAGE:

Avenue de Bouillon, 78E
 6800 LIBRAMONT
 Tél: 061/23.01.01
 info@atelierdelagrance.be

Les mesures sont données à titre indicatif et devront toujours être vérifiées par l'entrepreneur avant la mise en oeuvre.



DATE:
29/01/25

INDICE
PU: H.A.

PLAN N°:
Façades