



66008

Safety, quality and environmental services

- Antwerpen - Limburg : Tel.: 03 221 86 11  
 Brabant : Tel.: 02 674 57 11  
 Oost & West Vlaanderen : Tel.: 09 244 77 11  
 Wallonië : Tel.: 081 432 611

Resi. Code:

1

**PROCES-VERBAAL VAN GELIJKVORMIGHEIDSONDERZOEK EN/OF CONTROLEBEZOEK VAN EEN ELEKTRISCHE LAAGSPANNINGSINSTALLATIE**

Lid nr.: ..... Aanvrager: Meutenijzer Marcel

Verantwoordelijke voor de werken:	Installatie:	Eigenaar of beheerder:
Naam, Voornaam: <u>Meutenijzer Marcel</u>	Naam, Voornaam: <u>Providentia cv</u>	Naam, Voornaam: <u>Providentia cv</u>
Ident. Kaart nr.: .....	Adres: <u>Sint-Niklaaswijk, 24</u>	Adres: <u>Brusselbestaanweg, 191</u>
BTW nr.: BE <u>0748 070 334</u>	Post nr. + Stad: <u>1880 Kapelle 92 Bos</u>	Post nr. + Stad: <u>1730 Asse</u>
	Tel.: .....	Tel.: .....

Basis van het onderzoek:  Algemeen Reglement op de Elektrische Installaties (AREI)  ARAB  .....

<input checked="" type="checkbox"/> Art 270	<input type="checkbox"/> ingebruikname	<input checked="" type="checkbox"/> wijziging	<input checked="" type="checkbox"/> uitbreiding	<input checked="" type="checkbox"/> Art 86	<input type="checkbox"/> Art 271bis	<input checked="" type="checkbox"/> Wooneenheid
<input type="checkbox"/> Art 271	<input type="checkbox"/> mobiel	<input type="checkbox"/> tijdelijk	<input type="checkbox"/> .....	<input type="checkbox"/> Art 87	<input type="checkbox"/> Art 278	<input type="checkbox"/> ② Huishoudelijke werkeenheden
<input type="checkbox"/> Art 276	<input type="checkbox"/> periodiek	<input type="checkbox"/> controle	<input type="checkbox"/> .....	<input type="checkbox"/> Art 88	<input type="checkbox"/> Art .....	<input type="checkbox"/> ③ Gemeenschappelijke delen
	<input type="checkbox"/> Art 276bis: verkoop van een wooneenheid			<input type="checkbox"/> Art .....	<input type="checkbox"/> Art .....	<input type="checkbox"/> ④ Werkeenheden

**Algemene gegevens elektrische installatie:**

Gegevens verdeler	EAN: .....	<input checked="" type="checkbox"/> EAN niet meegedeeld	<input type="checkbox"/> kWh meter niet geplaatst
	kWh meter nr.: <u>332 082 12</u>	Meterstand dag: <u>005053</u>	nacht: <u>005736</u>
Gegevens installatie	Bescherming aansluiting (A): <input type="checkbox"/> 20 <input type="checkbox"/> 25 <input checked="" type="checkbox"/> 32 <input type="checkbox"/> 40 <input type="checkbox"/> 50 <input type="checkbox"/> 63 <input type="checkbox"/> 80 <input type="checkbox"/> 100	nr.: ..... Meterstand: .....	
	Ontworpen voor U <sub>N</sub> : <input checked="" type="checkbox"/> 230V <input type="checkbox"/> 3x230V <input type="checkbox"/> 3N400V	Type aardelektrode:	
	Maximale nominale stroom (A): <input type="checkbox"/> 20 <input type="checkbox"/> 25 <input checked="" type="checkbox"/> 32 <input type="checkbox"/> 40 <input type="checkbox"/> 50 <input type="checkbox"/> 63 <input type="checkbox"/> 80 <input type="checkbox"/> 100	<input type="checkbox"/> aardingslus <input checked="" type="checkbox"/> pen / baar	
Beschrijving installatie	Voedingsleiding hoofdbord: <u>4</u> X <u>10</u> mm <sup>2</sup> - Type: <u>XVB</u>		
	Algemene differentieelstroominrichting: <u>40</u> A / <u>300</u> mA Aantal borden: <u>1</u> Aantal eindstroombanen: <u>12</u>		
<input checked="" type="checkbox"/> Zie bijlage			

**Metingen - testen - controles - verzegeling:**

Rechtstreekse aanraking  Onrechtstreekse aanraking  Montage  Toestellen  Materieel  l>/doorsnede  Schema's

Aardingsweerstand: 23 Ω  Algemeen isolatieniveau: 50 MΩ  Controle foutlus  Aardingscontinuïteit  Test DSI

Differentieelstroominrichting:  werd verzegeld  was verzegeld  was niet verzegeld  kan niet verzegeld worden

**Inbreuken - Opmerkingen (voor de betekenis van eventuele codes: zie keerzijde)**

Inbreuken Nieuwe installatie	.....	Visum DNB:
<input checked="" type="checkbox"/> Nihil	.....	
Inbreuken Bestaande installatie	.....	Aangestelde DNB: Naam:
<input checked="" type="checkbox"/> Nihil	.....	
Opmerkingen	.....	Visum:
<input type="checkbox"/> Nihil	.....	

**Besluit(en):**

- De nieuwe installatie voldoet ~~aan~~ aan het AREI.
- De bestaande installatie voldoet ~~aan~~ aan het AREI.

De installatie dient opnieuw gecontroleerd te worden:

vóór 03/02/2010

- door hetzelfde erkend organisme (\*\*)

(\*) termijn onder voorbehoud van wijziging van de reglementering

**Agent bezoeker:**

Naam: Fertinél Agent nr.: 1648 Datum: 03.02.2010

Aantal bijlagen:  Situatieschema(s): 3  Eéndraadsschema(s): 2

Voor de directeur generaal - Handtekening  
 AIB-VINÇOTTE BELGIUM  
  
 R. FERTINÉL  
 NR 1648  
 Inspecteur AV  
 BELGIUM GSM: (0476) 23 52 64

Dit proces-verbaal dient bewaard te worden in het dossier van de elektrische installatie en dit dossier dient elke aangebrachte wijziging te vermelden.  
 De Federale overheidsdienst economie dient bij ieder ongeval, rechtstreeks of onrechtstreeks te wijten aan elektriciteit waarbij personen betrokken zijn, ingelicht te worden.  
 (\*\*) De werken, nodig om de inbreuken te doen verdwijnen, moeten zonder vertraging uitgevoerd worden en alle maatregelen moeten getroffen worden opdat de in overtreding zijnde installatie, indien ze in dienst blijft, geen gevaar vormt voor personen of goederen. Indien bij het nieuw controlebezoek, na max. 1 jaar, de overtredingen niet verdwenen zijn moet het erkend organisme een kopie van het proces-verbaal van het controlebezoek overmaken aan de Algemene Directie Energie die belast is met het hoog toezicht.



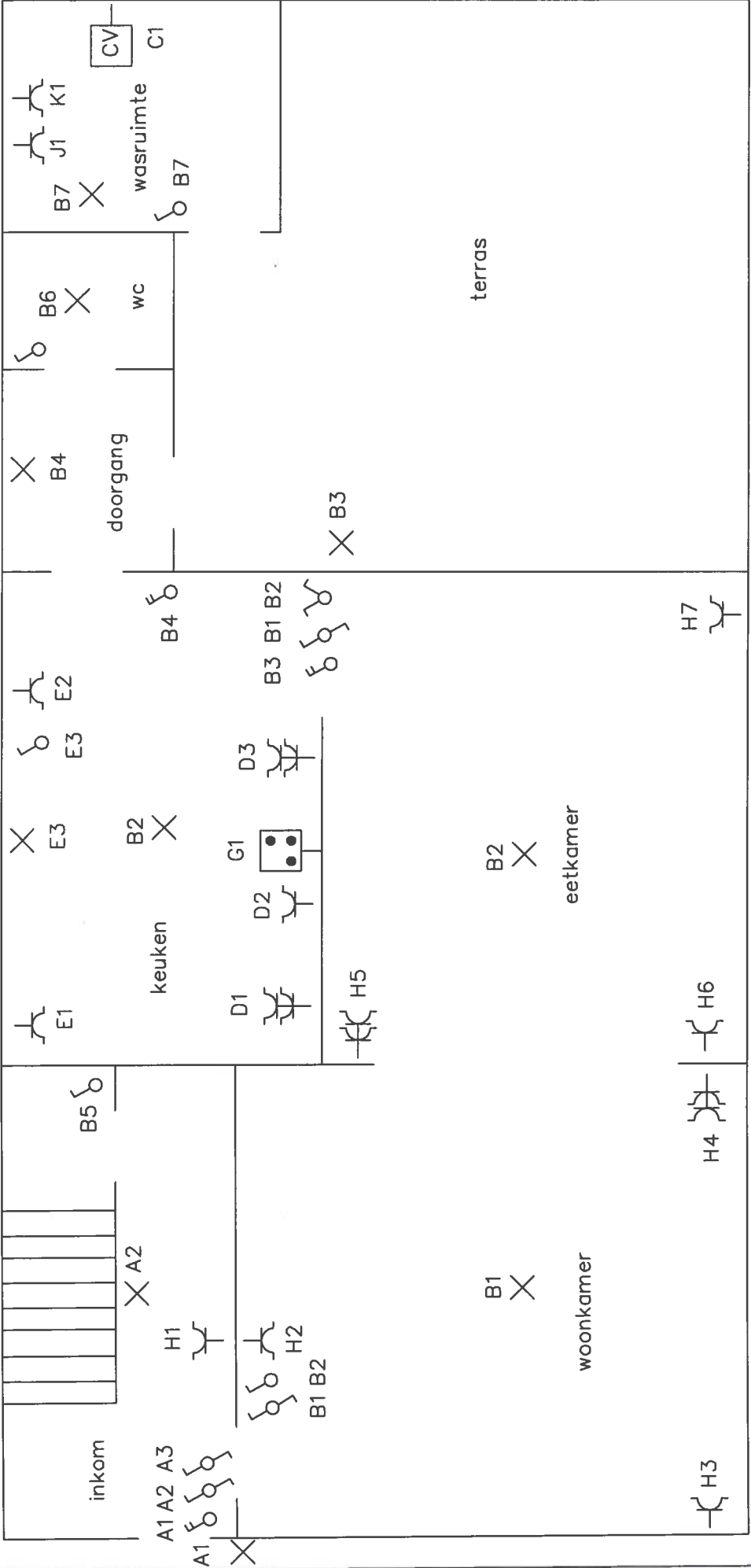

De verantwoordelijke voor de uitvoering van het werk:  
**MEULENIJZER M**  
 DORP 2 te 1730/MOLLEM  
 BV 07788 070 334  
 Datum: 02-02-2010

De algovaardigde van het erkende organisme:  
**VINGOTTIE**  
 MR. FERTINEL  
**R. FERTINEL**  
 NR 1648  
 Inspecteur AV  
**BELGIUM GSM: (0476) 23 52 84**  
 Datum: 02-02-2010

De eigenaar:  
**PROVIDENTIA C.V.**  
 BRUSSELSSESTEENWEG 191  
 1730 ASSE  
 Datum: 02-02-2010

Uitvoeringsadres:  
**SINT NIKLAASWIJK 24**  
**1880 KAPELLE-OP-DEN-BOS**  
 Onderwerp:  
**PLANZICHT- GELIJKVLOERS**  
 Datum: 02-02-10  
 Rev.nr.: A  
 blad: 1/5

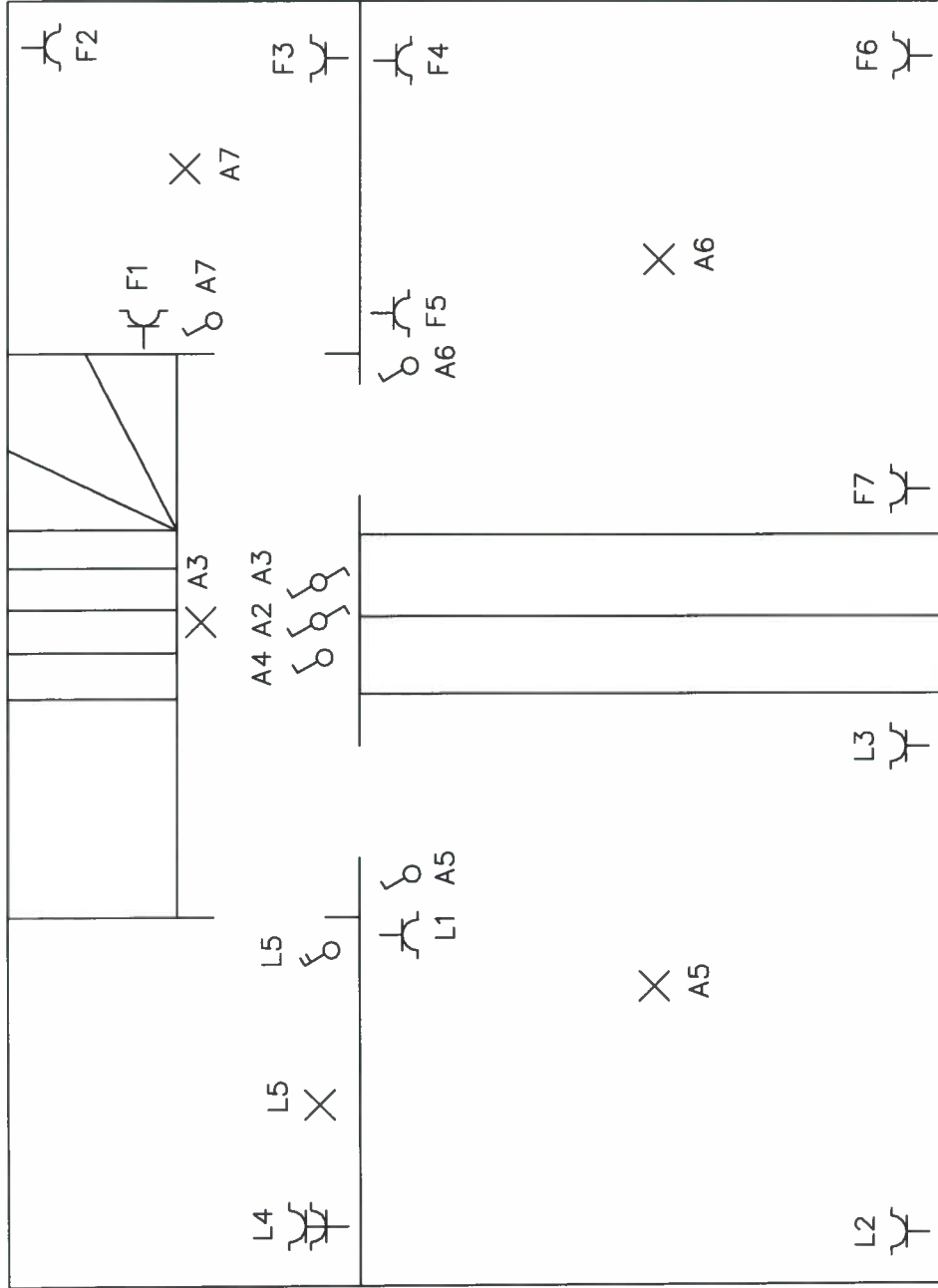

De verantwoordelijke voor de uitvoering van het werk:  
**MEULENIJZER M**  
 DORP te 1730 MOLLEM  
 BR 0746 070 334

De afgevaardigde van het erkende organisme:

**VINCOTTE**  
 MR. FERTINEL

De eigenaar:  
**PROVIDENTIA C.V.**  
 BRUSSELSSESTEENWEG 191  
 1730 ASSE

Uitvoeringsadres:

**SINT NIKLAASWIJK 24**  
**1880 KAPELLE-OP-DEN-BOS**

Datum:

02-02-10

Rev.nr.:

A

blad:

**2/5**

**PLANZICHT-1° VERDIEPING**

Datum: 02-02-2010

Datum: 02-02-2010

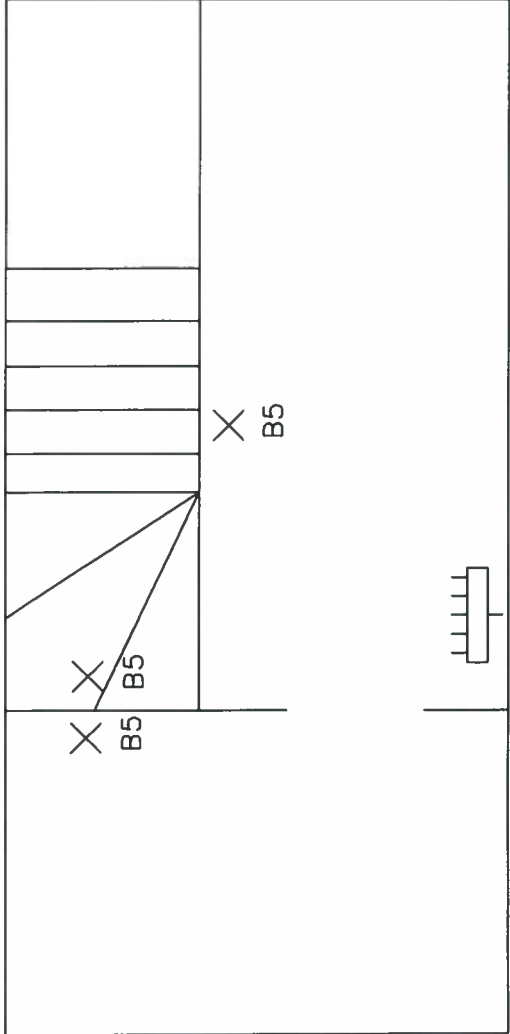

De verantwoordelijke voor de uitvoering van het werk :  
**MEULENIJZER M**  
 DORP 2 te 1730 MOULLEM  
 BE 0748 070 384

De afgevaardigde van het erkende organisme :  
**VINCOTTE**  
 Mr. FERTINEL

De eigenaar :  
**PROVIDENTIA C.V.**  
 BRUSSELESTEENWEG 191  
 1730 ASSE

Uitvoeringsadres :  
**SINT NIKLAASWIJK 24**  
**1880 KAPELLE-OP-DEN-BOS**

Onderwerp :  
**PLANZICHT- KELDER**

Datum : 02-02-10  
 Rev.nr. : A

blad: 3 / 5

Datum : 02-02-2010

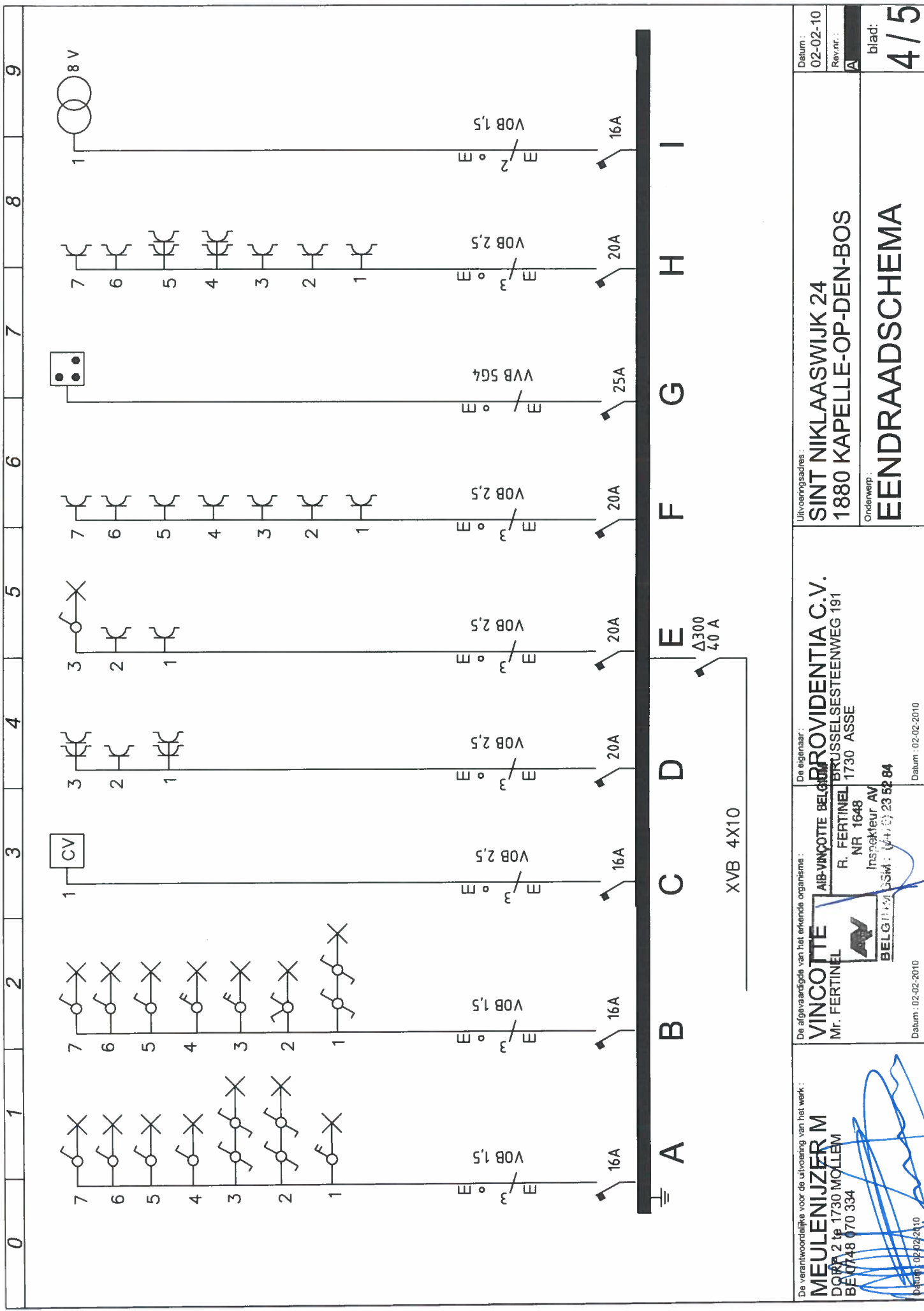

Datum : 02-02-2010

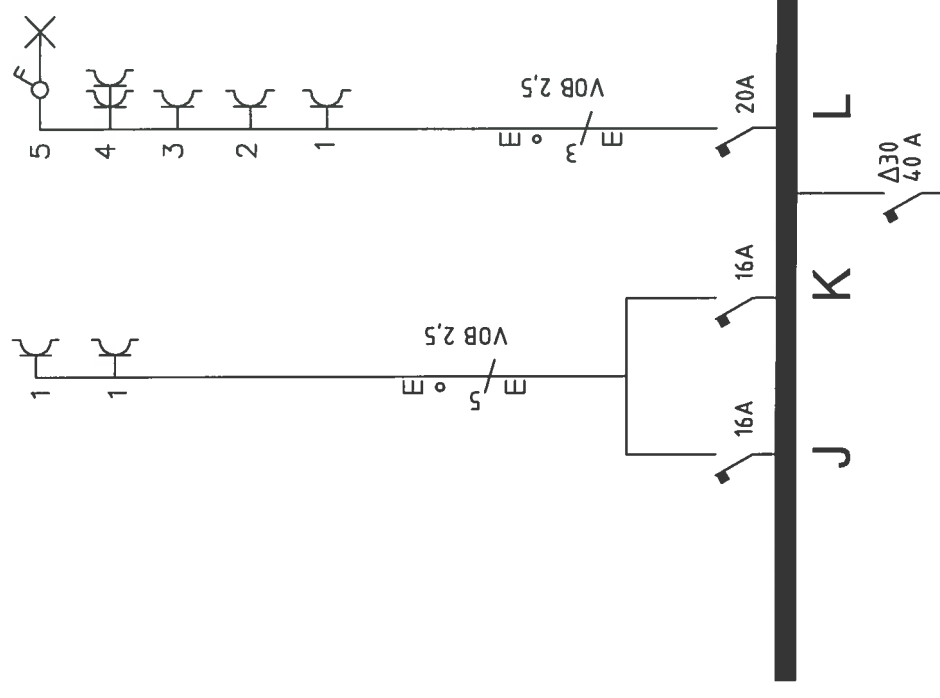

Datum : 02-02-10 Rev.nr. : A	Uitvoeringsadres : <b>SINT NIKLAASWIJK 24</b> <b>1880 KAPELLE-OP-DEN-BOS</b> Onderwerp : <b>EENDRAADSHEMA</b>	De eigenaar : <b>PROVIDENTIA C.V.</b> <b>BRUSSELSSESTEENWEG 191</b> <b>1730 ASSE</b>	De afgevaardigde van het erkende organisme : <b>VINCOTTE</b> <b>MR. FERTINEL</b> <b>INSPECTEUR AV</b> <b>NR 1648</b> <b>Belgische Staat : (047) 23 52 84</b>	De verantwoordelijke voor de uitvoering van het werk : <b>MEULENIJZER M</b> <b>DOOR 2 te 1730 MOELLE</b> <b>BE 0748 070 334</b>	Datum : 02-02-2010	Datum : 02-02-2010	Datum : 02-02-2010	Datum : 02-02-2010
---------------------------------	--	---	---	--	--------------------	--------------------	--------------------	--------------------

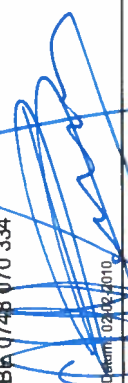

-29- 140-

De verantwoordelijke voor de uitvoering van het werk : <b>MEULENIJZER M</b> DORP WEG 1730 MOLLEM BA 0748 070 334  Datum : 02-02-2010	De afgevaardigde van het erkende organisme : <b>VINCOTTE</b> Mr. FERTINEL  Datum : 02-02-2010	De eigenaar : <b>PROVIDENTIA C.V.</b> BRUSSELSESTEENWEG 191 1730 ASSE Datum : 02-02-2010	Uitvoeringsadres : <b>SINT NIKLAASWIJK 24</b> <b>1880 KAPELLE-OP-DEN-BOS</b> Ondenwerp : <b>EENDRAADSHEMA</b> Datum : 02-02-10 Rev.nr. : A blad : <b>5 / 5</b>
---	---	--	---