

— FAÇADE LATÉRALE —

Mêmes matériaux que façade à rue.

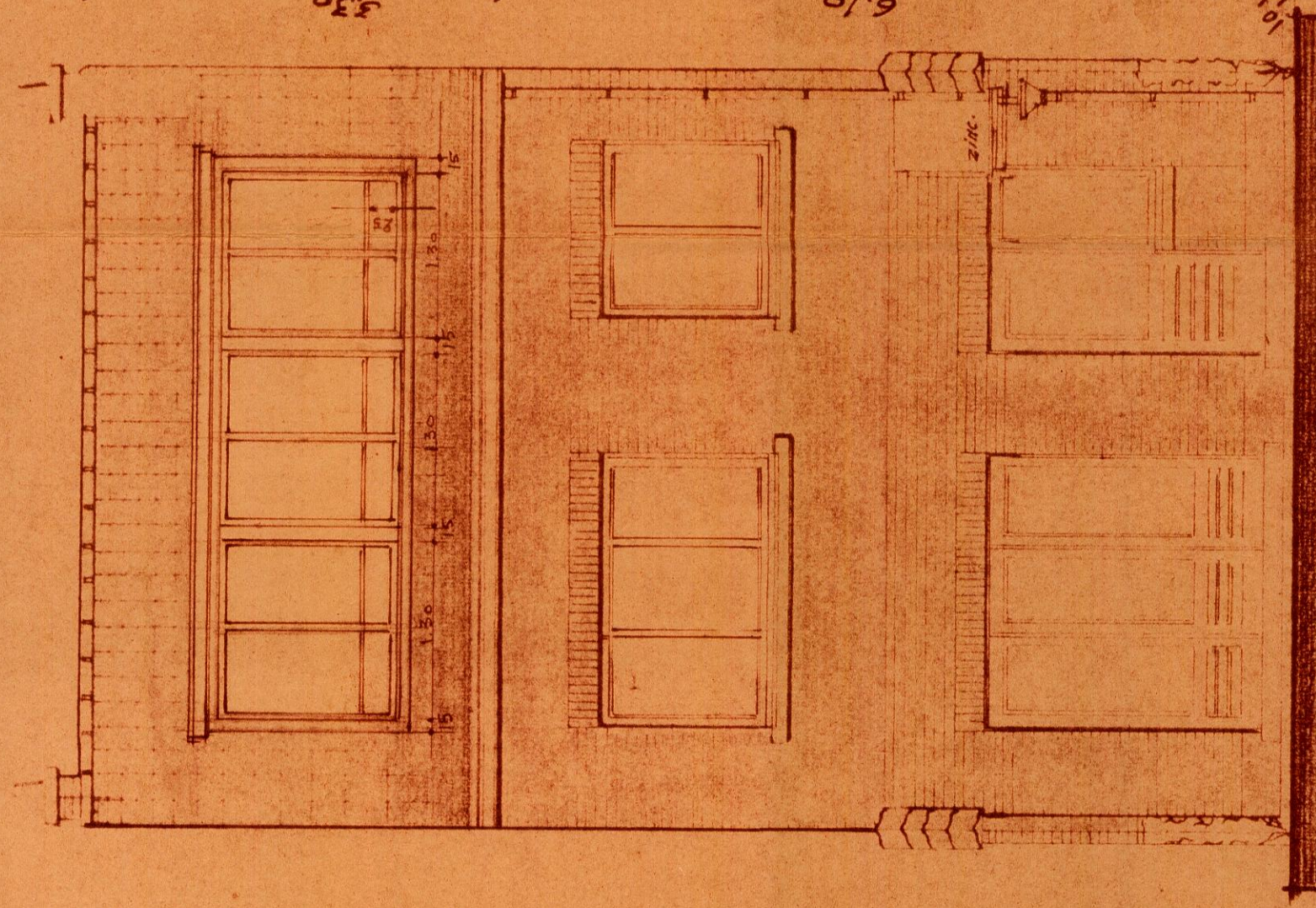

— FAÇADE D'ARRIÈRE —

Subsolvement Garantie.
Sculpté en pierre blanche.
Briques rouges et ciment.

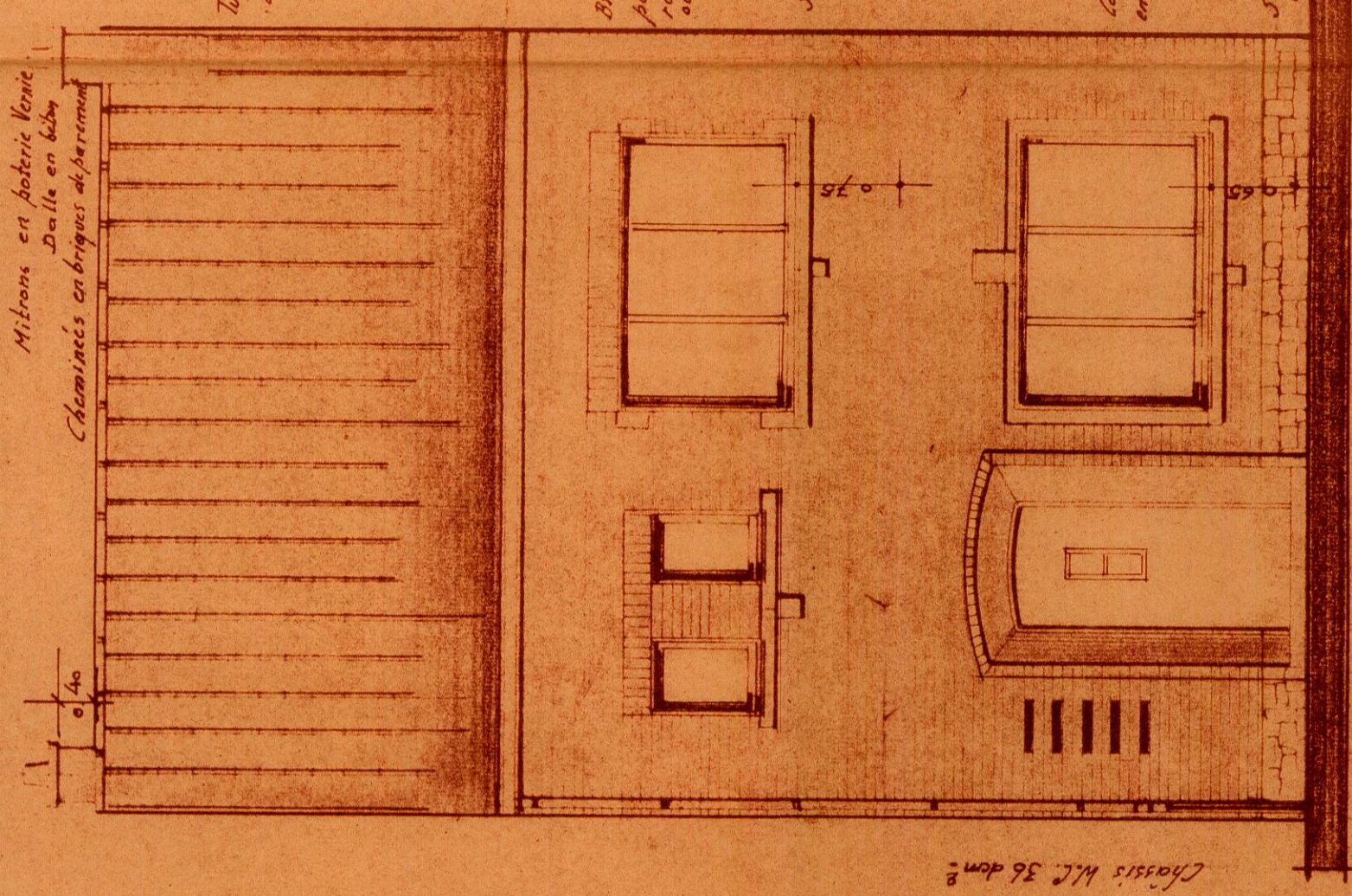

— FAÇADE À RUE —

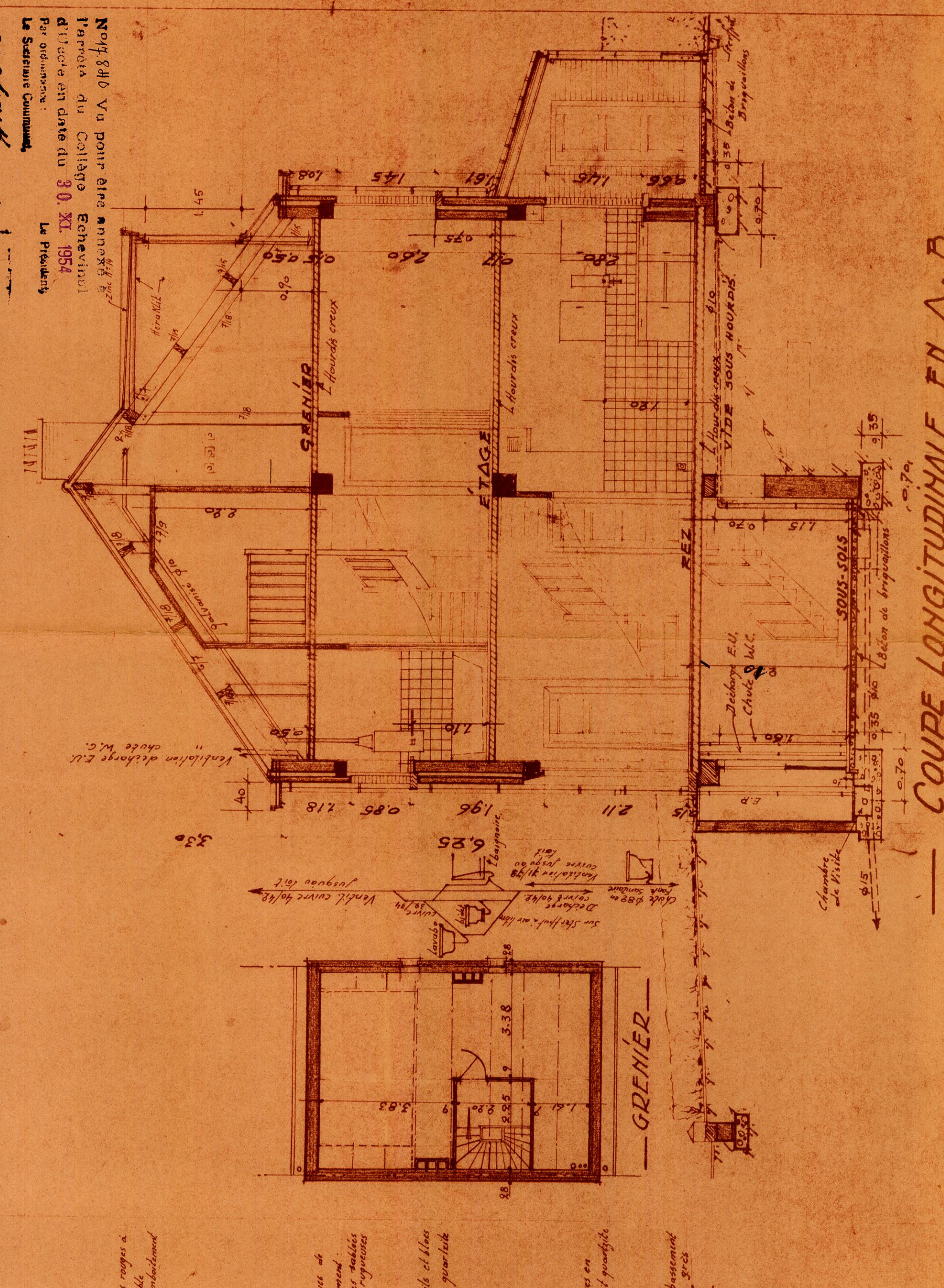

— COUPE LONGITUDINALE EN A.D.B. —

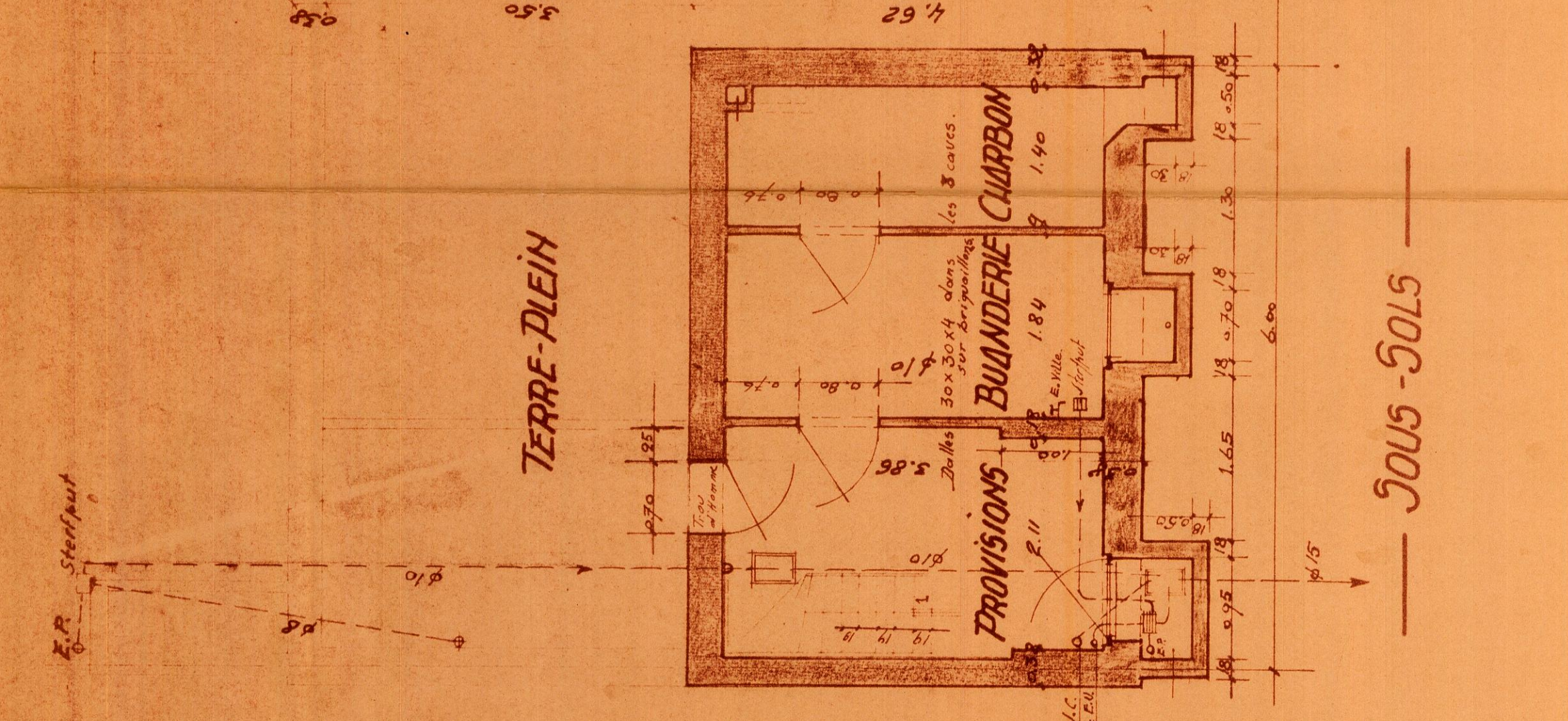

— SOUS-SOLS —

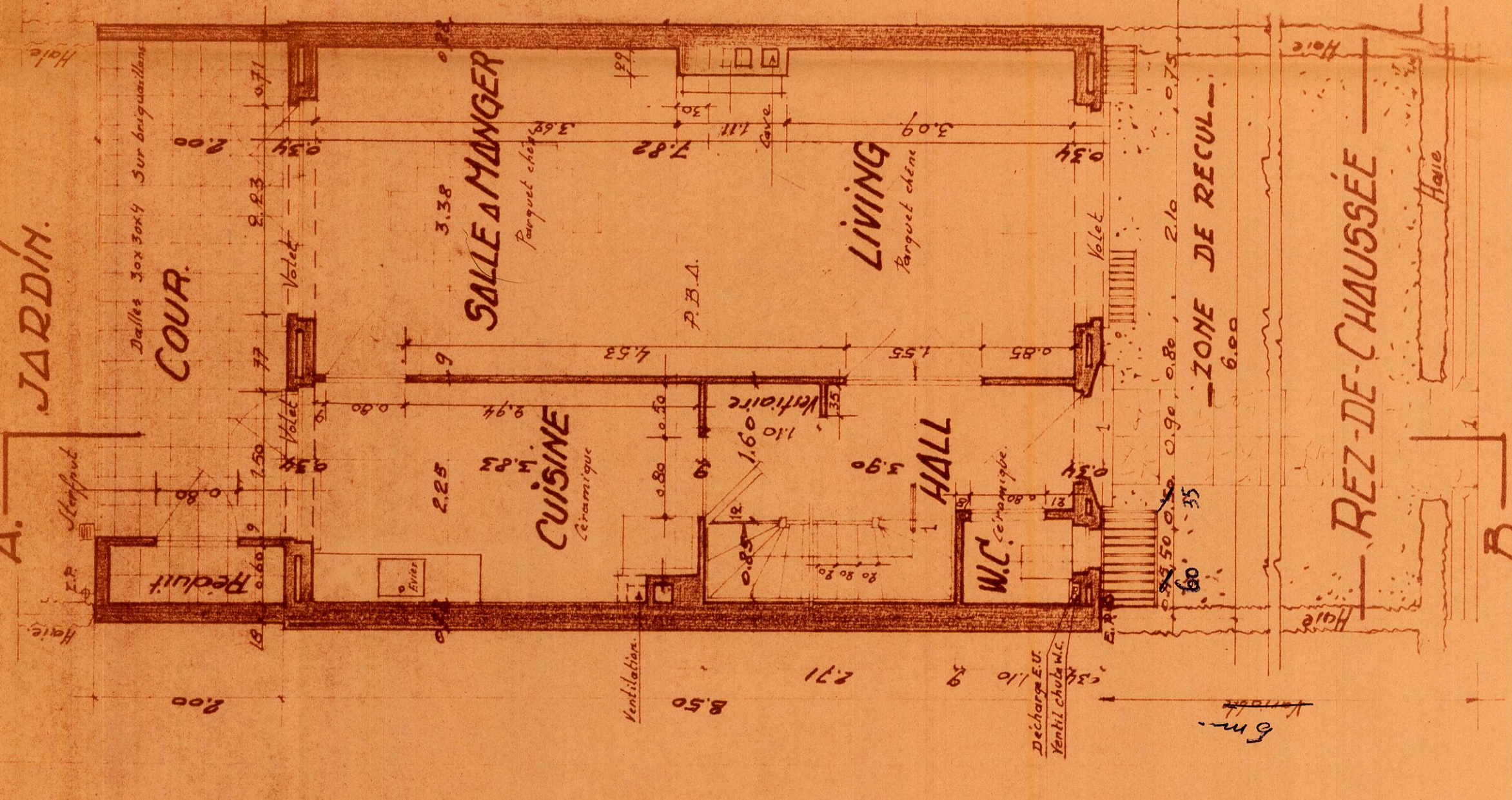

— REZ-DE-CHAUSSÉE —

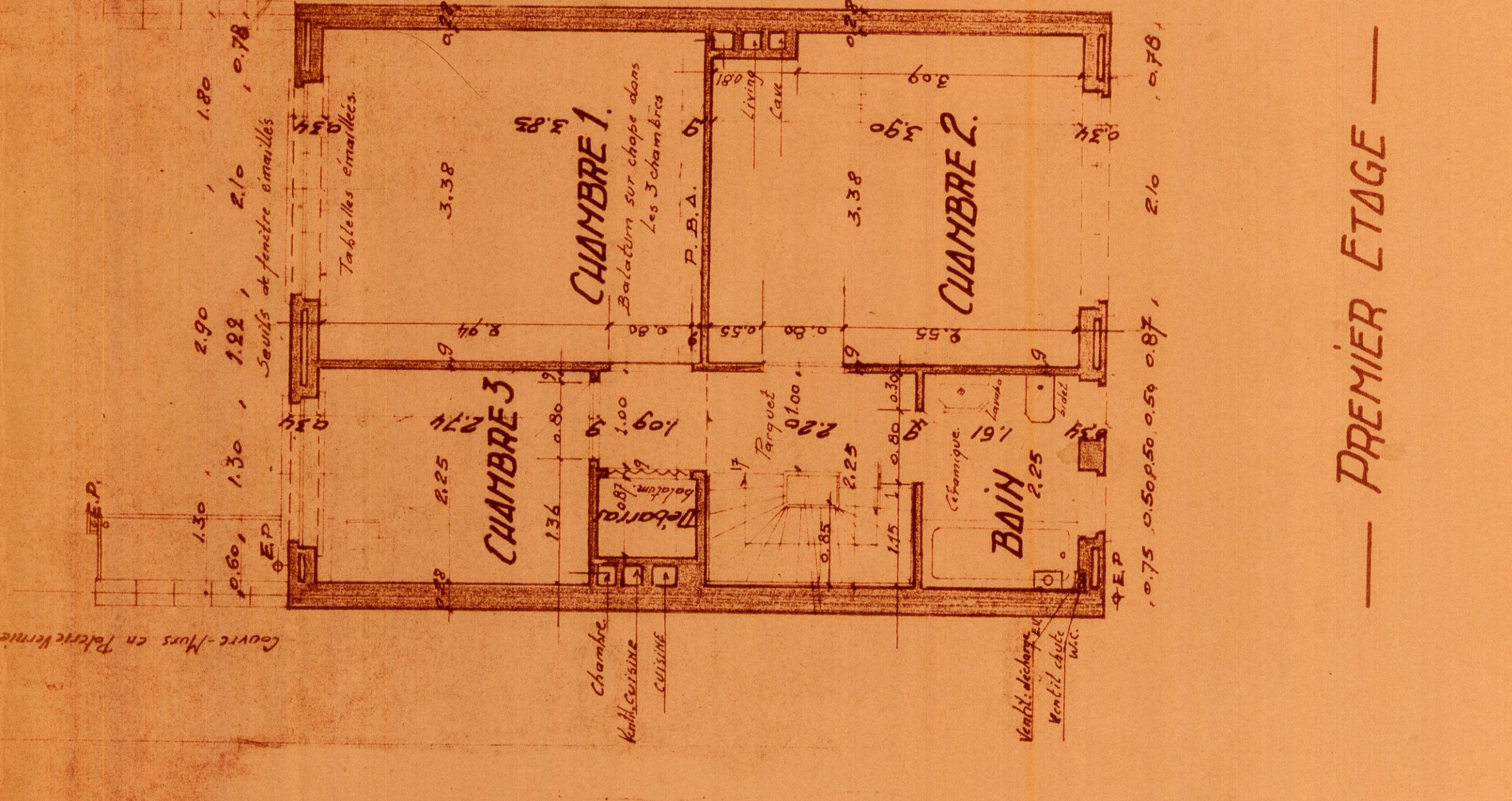

— PREMIER ÉTAGE —

COMMUNE D'UCCLE

SITE DU QUARTIER D'UNE MAISON À 100 MÈTRES DE LA RUE DE ST-PIERRE

MEUX MOULIN

PROJETÉ PAR M. DE ST-PIERRE, ARCHITECTE

PLAN DE CONSTRUCTION

NUMÉRO DE LA MAISON: 157 - 158

DATE DE LA DEMANDE: 11-11-1954

SOCIÉTÉ BELGE D'ENTREPRISES

164 AVENUE MOLLIÈRE BRUXELLES B.A.M. TEL 44.11.71.

PLAN D'HABITATION PRIVÉE

pour M. et M^{me} Gérard Debrulle domiciliés à Mouchy, 157, rue du Pâlain à construire à Uccle rue A. lot n° 23

Joint à ma demande d'autorisation de bâtir en date du 31/9/1954

Le Propriétaire: *G. Debrulle* Rue Grand, L'Esplanade, Bruxelles, 8 Mars 1954

TYPE A.g. ECHELLE 2%

LES ARCHITECTES

J. BAUTIER MAT. BR. 1454

J. T'SAS MAT. BR. 1250

157 Rue Belliard Etterbeek

7 Rue Communale 48 Ganshoren