

Controle verslag van elektrische installaties op laagspanning en op zeer lage spanning

ORIGINEEL EXEMPLAAR

REF. 66/2024/64698/01:1

DATUM VAN CONTROLE 07/05/2024 AGENT Chirel Ngueguem
ADRES VAN CONTROLE Place Guido Gezelle 14 - 1083 Ganshoren TYPE CONTROLE Controlebezoek (6.5.)

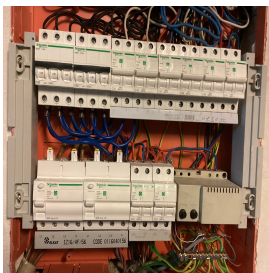

ALGEMENE GEGEVENS

Adres van de installatie	Place Guido Gezelle 14 - 1083 Ganshoren
Type van lokalen	Wooneenheid (huis)
Doel van de keuring	Controle bij verkoop
Controle aangevraagd door makelaar	[Redacted]
Verantwoordelijke voor de werken	[Redacted]
Afwijking van toepassing/toegepast	Huishoudelijke elektrische installaties van AREI (8.2.2.) - Bestaande gedeelten van huishoudelijke installaties uitgevoerd vanaf 1 juni 2020 (6.5.8.1.)

GEGEVENS VAN DE AANSLUITING

Distributienetbeheerder (DNB)	SIBELGA
EAN code	niet gecommuniceerd
Nummer teller	4147311
Meterstand dag/nacht	157135/
Type van de algemene schakelaar	Mini-jump
Voedingskabel hoofdbord	VOB 3 x 16
Nominale spanning	3x400V + N - AC
Nominale stroomsterkte van de bescherming (van de aansluiting)	32A

CONTROLE

Conformiteit eendradingschema's en situatieplan	Niet OK					Aantal verdeelborden	3			Aantal stroombanen	10 + 1 + 1		
Kringen	1	1	8	1	1								
Bescherming	3p 6kA C25A	3p 6kA C20A	2p 3kA C16A	2p Fus 6A	2p 10kA C6A								
Sectie (mm ²)	4	4	1,5 / 2,5	2,5	2,5								
Conclusie	OK	OK	OK	OK	OK								

De funderingen dateren van	Vóór 1/10/1981	Hoofd differentieelstroominrichting	schak - 40A - 300mA - type A - test niet OK
Aardverbindingssysteem	Staven	Dispositief differentieel apparaat	ID - 40A - 30mA - type A - test niet OK
Aardingsweerstand (Ω)	15,5	Bevestiging / Staat / Verslechtering materiaal	Niet OK
Gelijkvormigheid v/d equipotentiaal en de PE	Niet OK	Visuele controle vaste of mobiele materiaal	Niet OK
Aardingscontinuïteit	Niet besluitende	Bescherming tegen rechtstreekse aanraking	Niet OK
Foutlus controle	Niet voldoende	Algemene isolatieweerstand (MΩ)	0,2
Bescherming tegen onrechtstreekse aanraking	Niet OK	Overeenstemming tussen hoofddifferentieel - aarding	OK
		Overeenstemming beschermingsinrichtingen - doorsneden	OK

De defecte stopcontacten zijn gevestigd in de garage - Appliques lumineuses hall d'entrée
Defecte kringen (isolatie) Disj 16A à côté du transfo sonnerie

BESLUIT : NIET CONFORM



Op de datum 07/05/2024, elektrische installatie Place Guido Gezelle 14 - 1083 Ganshoren is niet conform aan de voorschriften van Boek 1 van het koninklijk besluit van 8 september 2019 tot vaststelling van Boek 1 betreffende de elektrische installaties op laagspanning en op zeer lage spanning. De controle uitgevoerd door Certinergie is gebaseerd op de zichtbare en normaal toegankbare delen van de installatie. De werken, nodig om de tijdens het controlebezoek vastgestelde inbreuken te doen verdwijnen, moeten zonder vertraging worden uitgevoerd en alle gepaste maatregelen worden genomen opdat, indien de installatie in dienst blijft, deze inbreuken geen gevaar vormen voor de personen of goederen. Een nieuw controlebezoek moet door hetzelfde organisme worden uitgevoerd om de verdwijning van de inbreuken na te gaan uiterlijk vóór 07/05/2025.

Handtekening agent

Controle verslag van elektrische installaties op laagspanning en op zeer lage spanning

ORIGINEEL EXEMPLAAR

REF. 66/2024/64698/01:1

LIJST VAN DE INBREUKEN

- De voedingsspanning is niet duidelijk aangeduid op elk schakel- en verdeelbord - 3.1.3.3.a
- De differentieelschakelaar werkt niet na het indrukken van zijn testknop. - 5.3.5.3.;6.4.6.4.;6.5.7.2.
- De aftakdozen zijn niet gesloten - beveiliging tegen rechtstreekse aanraking niet verzekerd.
- Het elektrische materieel is niet zodanig gekozen/geplaatst dat, rekening houdende met externe invloeden, dat er geen gevaar is voor personen / voorwerpen / chemicaliën. - 5.1.4.
- Het gebruik van domino stekkers / verlengsnoeren als vaste installatie zoals vastgesteld is niet conform. - 5.3.4.7.
- De continuïteit van de PE, de stationaire toestellen klasse 1 en/of de equipotentiale verbindingen(hoofd- & bijkomende) is niet verwezenlijkt. - 6.4.6.4.;6.5.7.2.
- De bijkomende equipotentiaalverbindingen in de badkamer voor alle gelijktijdig genaakbare metalen delen en de aardingsgeleiders van alle toestellen en elektrische machines zijn niet uitgevoerd. - 4.2.3.2.;5.4.4.2.;7.1.4.4.;8.2.1.
- Schakelaar(s) / stopcontact(en) en aftakingsdozen zijn niet conform bevestigd. - 1.4.
- De controle van één/meerdere foutlussen is niet afdoende. - 6.4.6.4.;6.5.7.2.
- De eendraadschema's en/of situatieplannen zijn niet aanwezig. - 3.1.2.;6.4.6.;6.5.7.;9.1.2.
- De isolatieweerstand van de installatie is onvoldoende. - 6.4.5.1.
- De VTMB kabel is vast gemonteerd wat niet is toegelaten.
- Geleiders van het type VOB zijn niet in een buis geplaatst en/of zoals het zou moeten. - 5.2.9.
- De aansluiting van een wasmachine via een stekkerdoos is niet toegestaan. - 5.2.6.2.
- Eén of meerdere stopcontacten is niet van een kinderbeveiliging voorzien. - 4.2.2.3.
- De hoofdleiding water en/of gas en/of verwarming en/of metalen elementen die eventueel deel uitmaken van de structuur v/h gebouw zijn niet aangesloten aan de hoofdklemmen van de aarding. - 4.2.3.2.;5.4.4.1.;8.2.1.
- De elektrische en niet-elektrische installaties zijn niet voorzien om gevaarlijke wederzijdse beïnvloeding te vermijden. - 3.3.1.;5.2.8.;8.2.1.

OPMERKINGEN

- We kunnen niet uitsluiten dat er bij het voorleggen van de schema's nog andere inbreuken zijn.
- Op de eendraadschema's/situatieplannen moeten de coördinaten van de uitvoerder en de eigenaar. Deze laatste moeten beiden de plannen tekenen en dateren.
- Buiten een vernieuwing van de elektrische installatie, zullen de afwijkingen niet meer van toepassing zijn.
- De plannen en schema's zijn aan te passen in functie van de aanpassingen om de installatie conform te maken.
- De woning was bemeubeld en de plannen zijn niet getoond, het kan dus zijn dat niet alles geverifieerd is.

Herinnering aan de wettelijke voorschriften :

- De eigenaar, de beheerder of de uitbater van de elektrische installatie is ertoe gehouden:
 - voor het onderhoud ervan of voor het laten uitvoeren van dit onderhoud;
 - de nodige maatregelen te nemen zodat de voorschriften van Boek 1 van het koninklijk besluit van 8 september 2019 tot vaststelling van Boek 1 betreffende de elektrische installaties op laagspanning en op zeer lage spanning, Boek 2 betreffende de elektrische installaties op hoogspanning en Boek 3 betreffende de installaties voor transmissie en distributie van elektrische energie te allen tijde worden nageleefd;
 - de documenten van de elektrische installatie in een dossier te bewaren, ter beschikking het te houden van iedere persoon die het mag raadplegen en een kopie van dit dossier ter beschikking van elke eventuele huurder te stellen;
 - het dossier van de elektrische installatie aan de nieuwe eigenaar, beheerder of uitbater over te maken;
 - onmiddellijk de met het toezicht belaste ambtenaar van de Federale Overheidsdienst die Energie onder zijn bevoegdheid heeft in kennis te stellen van elk ongeval waarvan personen het slachtoffer zijn en dat rechtstreeks of onrechtstreeks te wijten is aan de aanwezigheid van elektrische installaties;
 - de verplichting in het dossier elke niet-belangrijke wijziging of uitbreiding aan de elektrische installatie te vermelden;
 - een gelijkvormigheidscontrole vóór de ingebruikname op elke belangrijke wijziging of uitbreiding aan de elektrische installatie door een erkend organisme te laten uitvoeren.
 - de verplichting, wanneer er inbreuken zijn vastgesteld tijdens het controlebezoek, een nieuw controlebezoek te doen verrichten door hetzelfde erkend organisme om na te gaan of na afloop van de termijn van één jaar de inbreuken verdwenen zijn. Indien tijdens dat tweede bezoek wordt vastgesteld dat er nog inbreuken overblijven, moet het erkend organisme een kopie van het verslag van het controlebezoek sturen naar de Algemene Directie Energie die belast is met het hoog toezicht op de huishoudelijke elektrische installaties.

Controle verslag van elektrische installaties op laagspanning en op zeer lage spanning

ORIGINEEL EXEMPLAAR

REF. 66/2024/64698/01:1

› BIJLAGEN

Andere

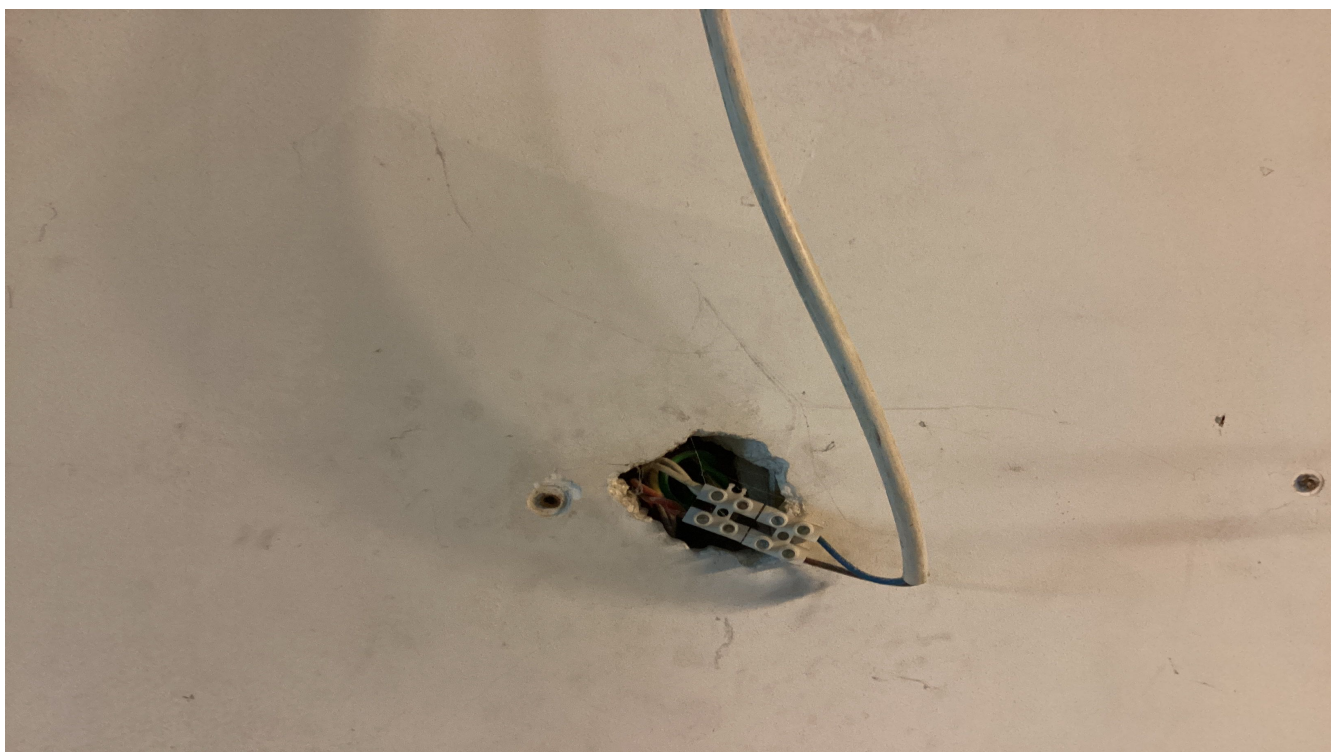
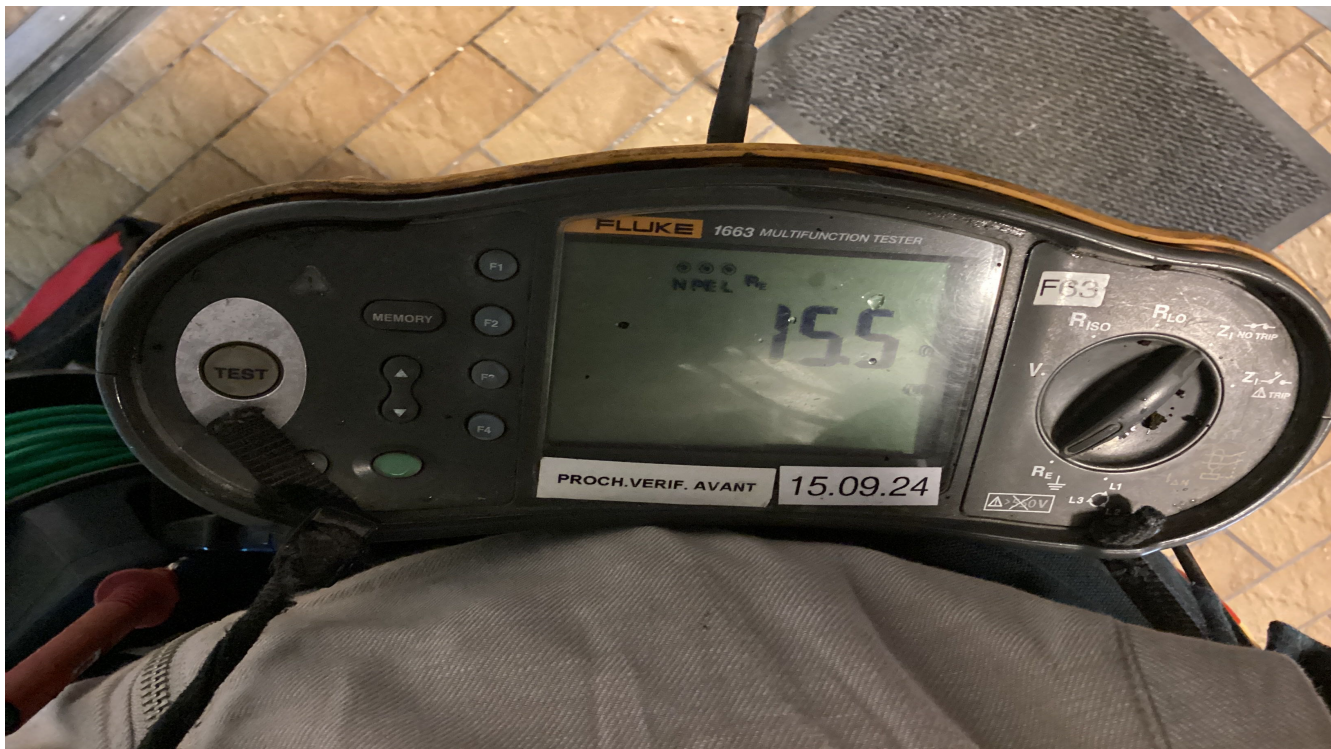

Controle verslag van elektrische installaties op laagspanning en op zeer lage spanning

ORIGINEEL EXEMPLAAR

REF. 66/2024/64698/01:1

› BIJLAGEN

Andere



Controle verslag van elektrische installaties op laagspanning en op zeer lage spanning

ORIGINEEL EXEMPLAAR

REF. 66/2024/64698/01:1

› BIJLAGEN

Andere

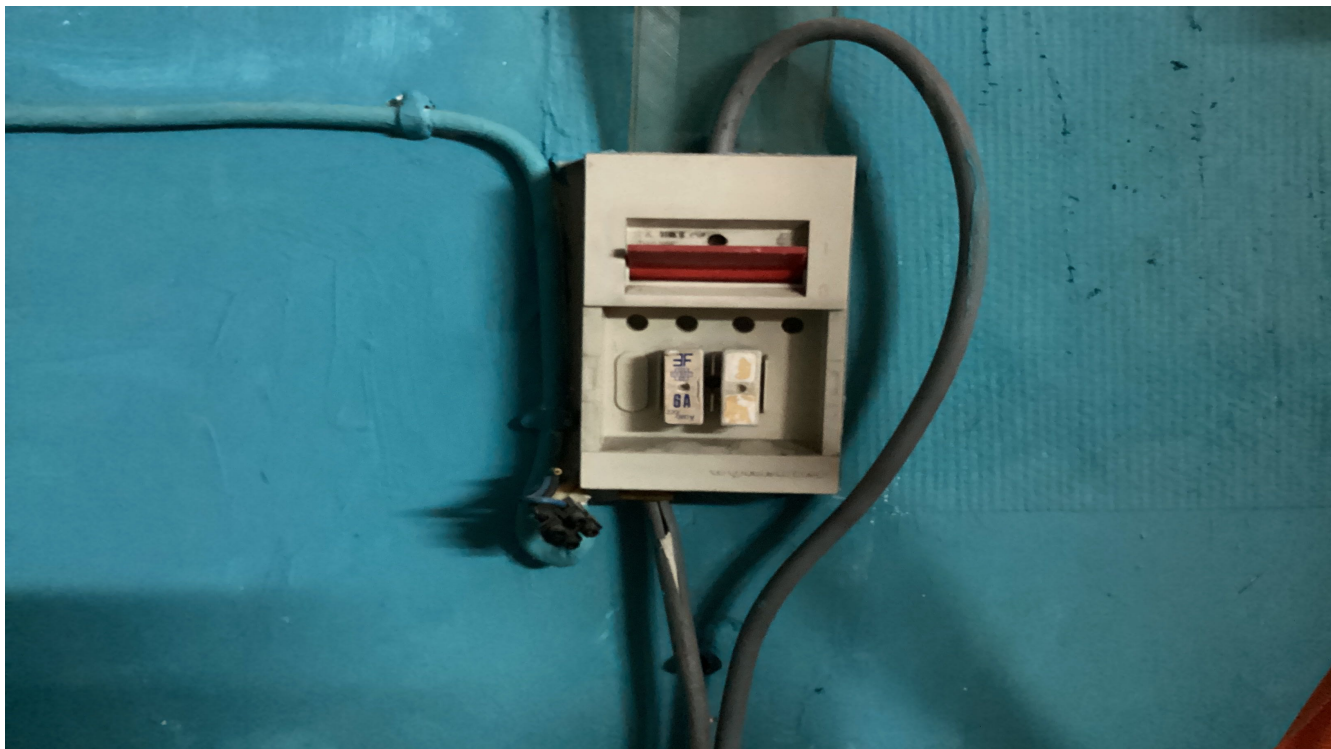

Controle verslag van elektrische installaties op laagspanning en op zeer lage spanning

ORIGINEEL EXEMPLAAR

REF. 66/2024/64698/01:1

› BIJLAGEN

Andere



Controle verslag van elektrische installaties op laagspanning en op zeer lage spanning

ORIGINEEL EXEMPLAAR

REF. 66/2024/64698/01:1

› BIJLAGEN

Andere

