

Adres- en onderzoeksgegevens

Adres installatie Broekstraat 30, 9310 Aalst
 Naam eigenaar [REDACTED]
 Adres eigenaar [REDACTED]
 Type object eengezinswoning
 EAN-code niet beschikbaar
 Aard installatie bestaand
 Doel onderzoek herkeuring

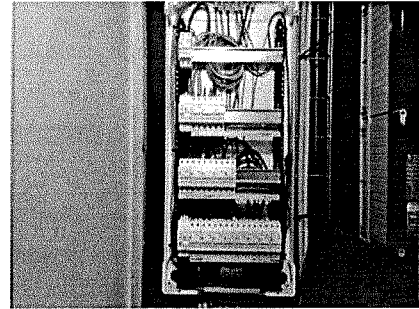

Het onderzoek is verricht op 3/11/2022 volgens hoofdstuk / afdeling 6.5 van Boek 1 inzake de installaties op laagspanning en op zeer lage spanning.

Installatiegegevens

Spanning (V)	230 (1f+N)	In hoofdschakelaar (A)	40
Type elektrode	pen	ΔI differentiële schakelaar(s) (mA)	300 & 30
\varnothing voedingsleiding (mm ²)	10	Aantal verdeelborden	1
In hoofdbeveiliging (A)	25	Aantal stroombanen per verdeelbord	17

Metingen

Ra / Zs (Ω)	3,32 /	Werking differentiële schakelaar(s)	goed
Continuïteitsmeting	goed	Isolatieweerstand van de installatie (M Ω)	>0,5

Inbreuken

1. Nihil.

ADS: Automatische differentiële schakelaar

Opmerking: Tijdens het onderzoek zijn enkel de verdeelborden en de zichtbare delen van de installatie gecontroleerd. Schakelaars, contactdozen, plinten / goten etc.. zijn niet losgemaakt. Indien tijdens de keuring de schema's ontbreken, kunnen bij een volgend controlebezoek bijkomende inbreuken worden vastgesteld.

Opmerkingen

Herkeuring Keurtech vorig verslag : RAP.1131.012.9144175.REV0

De schema's zijn steekproefsgewijs gecontroleerd.

Zie schema's voor de omschrijving.

Op het moment van keuring is de achterbouw elektrisch afgesloten.

Op moment van keuring is er geen exclusieve stroombaan voorzien voor wasmachine, droogkast en vaatwas.

Besluit

De installatie is conform Boek 1 inzake de installaties op laagspanning en op zeer lage spanning.

De algemene ADS was / werd verzegeld en het ééndraads- en situatieschema werden voor gezien getekend / gecontroleerd.

De installatie dient opnieuw te worden gecontroleerd volgens hoofdstuk 6.5 van boek 1 uiterlijk 03-11-2047 alsook voor ingebruikname van elke belangrijke wijziging of aanzienlijke uitbreiding uitgevoerd voor deze datum.

Voor de directeur, op 5/11/2022



Naam agentonderzoeker: Matthias Van Daele

Handtekening:

De volgende controles werden verricht:

- de controle van de uitvoering van de elektrische installatie overeenkomstig de eendraadsschema's en de situatieplannen, indien van toepassing zie opmerkingen en inbreuken;
- de controle van de staat (vasthechtingen, beschadiging, ...) van het vast geïnstalleerd elektrisch materiaal in het bijzonder wat betreft de schakelaars, de stopcontactdozen, de aansluitingen in de verdeel- en schakelborden, ...;
- de controle van de beschermingsmaatregelen tegen elektrische schokken bij rechtstreekse en onrechtstreekse aanraking;
- de controle van de werking van de differentieelstroominrichtingen via de eigen testinrichting, indien van toepassing;
- de controle van de foutlussen en de juiste aansluiting van de differentieelstroominrichtingen via de opwekking van een foutstroom tussen 2,5 en 2,75 maal de gevoeligheid van het apparaat;
- de controle van de continuïteit van de equipotentiale verbindingen (hoofd- en bijkomende) en van de beschermingsgeleiders van de stopcontactdozen en van de vaste, vast opgestelde of verplaatsbare toestellen met vaste standplaats van de klasse I;
- de visuele controle van vast of vast opgesteld materieel dat gevaar kan opleveren voor personen en goederen;
- de visuele controle van verplaatsbaar materieel dat gevaar kan opleveren voor personen en goederen.

Raadgevingen

- de verplichting het verslag van het controlebezoek te bewaren in het dossier van de elektrische installatie;
- de verplichting in het dossier elke wijziging aangebracht aan de elektrische installatie te vermelden;
- de verplichting de met het toezicht belaste ambtenaar van de Federale Overheidsdienst die Energie onder zijn bevoegdheid heeft onmiddellijk in te lichten over elk ongeluk aan personen overkomen en rechtstreeks of onrechtstreeks te wijten aan de aanwezigheid van elektriciteit;
- de verplichting, wanneer er inbreuken zijn vastgesteld tijdens het controlebezoek, een nieuw controlebezoek te doen verrichten door hetzelfde erkend organisme om na te gaan of na afloop van de termijn van één jaar de inbreuken verdwenen zijn. Indien tijdens dat tweede bezoek wordt vastgesteld dat er nog inbreuken overblijven, moet het erkend organisme een kopie van het verslag van het controlebezoek sturen naar de Algemene Directie Energie die belast is met het hoog toezicht op de huishoudelijke elektrische installaties.