

# Asbestinventarisatetest

Kroonveldlaan 19, 9200 Dendermonde

Attestnummer : 20251128-000352.000

Uitgegeven op : 28.11.2025

Geldig tot : 28.11.2035

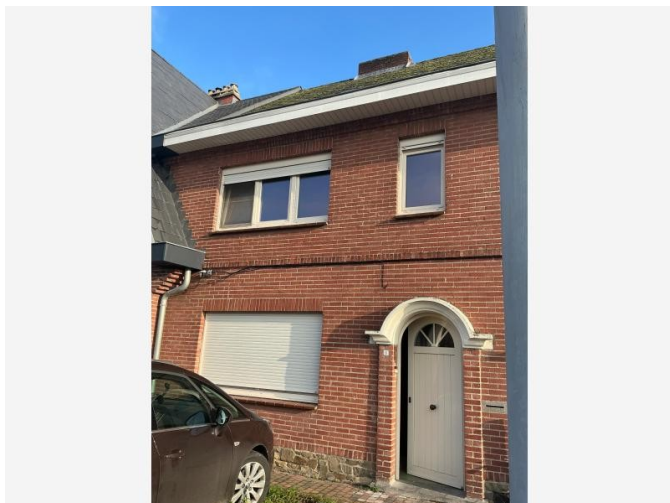

Eindconclusie:

**Niet-asbestveilig**

Tijdens de inspectie vastgesteld:

**8**

Asbestmaterialen

**1**

Beperking

**0**

Uitsluitingen

Hoe zorgt u voor een asbestveilige eigendom?

- |   |                  |                            |
|---|------------------|----------------------------|
| 1 | Asbestmateriaal  | Dringend verwijderen       |
| 0 | Asbestmaterialen | Dringend maatregelen nemen |
| 5 | Asbestmaterialen | Verwijderen                |
| 0 | Asbestmaterialen | Maatregelen nemen          |
| 2 | Asbestmaterialen | Zorgvuldig beheren         |

**Werken gepland?**

Er kunnen nog niet-geïnspecteerde asbestmaterialen verborgen zijn in wanden, vloeren, ... Laat ze in een aanvullend onderzoek opsporen.

In deze leeswijzer en in het hoofdstuk [toelichting](#) vindt u meer informatie en verdere uitleg over de gebruikte begrippen.

## Over dit attest

Dit asbestattest is het verslag van een uitgevoerde asbestinventarisatie op uw locatie. De belangrijkste conclusies staan gebundeld op het voorblad. Meer details over de aangetroffen asbestmaterialen, foto's, plannen en adviezen vindt u verder in het asbestattest.

## Asbestveilig of niet-asbestveilig... wat betekent dit?

### Asbestveilig

Een locatie is asbestveilig indien geen asbestmaterialen werden aangetroffen of enkel asbestmaterialen met een laag risico voor de gezondheid of het leefmilieu. Asbestveilig betekent dus niet hetzelfde als asbestvrij. Indien het asbestattest geen asbestmaterialen vermeldt, kunnen er toch nog niet-geïnspecteerde asbestmaterialen verborgen aanwezig zijn, bijvoorbeeld ingesloten in wanden, vloeren of onder de grond. Indien asbestmaterialen aangetroffen werden, vermeldt het voorblad van dit asbestattest welke acties u kan ondernemen om de asbestveilige toestand te behouden.

### Niet-asbestveilig

Een locatie is niet-asbestveilig indien asbestmaterialen werden aangetroffen met een verhoogd of hoog risico voor de gezondheid of het leefmilieu. Bepaalde asbestmaterialen geven altijd aanleiding tot de conclusie "niet-asbestveilig". Dit zijn asbestmaterialen die de Vlaamse overheid tegen 2034 wil laten wegnemen. Het gaat om eenvoudig bereikbare niet-hechtgebonden asbestmaterialen en asbestcementen dak- en gevelbekledingen, dakgoten, rookgaskanalen en hemelwaterafvoerkanalen aan de buitenzijde van gebouwen. Het voorblad van dit asbestattest vermeldt welke acties u kan ondernemen om een asbestveilige toestand te verkrijgen.

## Acties

De mogelijke acties om een asbestveilige toestand te verkrijgen of behouden, zijn:

#### Dringend verwijderen

Deze asbestmaterialen moet u zo snel mogelijk (laten) verwijderen om een asbestveilige toestand te verkrijgen. Ze kunnen een onmiddellijk gevaar vormen voor de gezondheid of het leefmilieu.

#### Dringend maatregelen nemen

Deze asbestmaterialen kunnen een onmiddellijk gevaar vormen voor de gezondheid of het leefmilieu. Omdat ze momenteel niet eenvoudig bereikbaar zijn, moet u ze niet verwijderen maar wel zo snel mogelijk andere maatregelen nemen om het risico te verlagen.

#### Verwijderen

Deze asbestmaterialen moet u (laten) verwijderen om een asbestveilige toestand te verkrijgen. Ze kunnen een gevaar vormen voor de gezondheid of het leefmilieu.

### Maatregelen nemen

Deze asbestmaterialen vormen een gevaar voor de gezondheid of het leefmilieu. Omdat ze momenteel niet eenvoudig bereikbaar zijn, moet u ze niet verwijderen maar wel andere maatregelen nemen om het risico te verlagen.

### Zorgvuldig beheren

Deze asbestmaterialen moeten niet weggenomen worden om een asbestveilige toestand te verkrijgen. Ze vormen momenteel geen gevaar voor de gezondheid maar u moet ze wel zorgvuldig beheren om het risico laag te houden.

## Aanvullend onderzoek bij werken

Voor een standaard asbestattest worden asbestmaterialen verborgen in bijvoorbeeld wanden, vloeren of onder de grond niet geïnspecteerd. Voorafgaand aan werken is het daarom verstandig aanvullend onderzoek uit te laten voeren om op niet-geïnspecteerde plaatsen asbestmaterialen op te sporen.

## Beperkingen en uitsluitingen

Een **beperking** betekent dat de asbestdeskundige tijdens de inspectie een voorwerp of onderdeel in en rondom de constructie onvoldoende kon inspecteren. In die situatie rapporteert de asbestdeskundige dit als een beperking van het onderzoek.

Een **uitsluiting** daarentegen is positief en betekent dat de asbestdeskundige tijdens de inspectie een aanwezige constructie kon uitsluiten van verder onderzoek omdat het bouwjaar 2001 of recenter was. Bij die bouwjaren kan normaal gezien geen asbest aanwezig zijn omdat het gebruik ervan in België finaal in 2001 werd verboden.

## Vragen of klachten over uw asbestattest

Contacteer eerst de asbestdeskundige die uw asbestattest opmaakte. U vindt de naam en het certificaatnummer op het voorblad van uw asbestattest. Op [www.asbestinfo.be](http://www.asbestinfo.be) vindt u de overzichtslijst van asbestdeskundigen en hun gegevens. Blijft u toch nog met vragen zitten, of heeft u een klacht, dan kan u dit melden via een digitaal formulier op [www.asbestinfo.be](http://www.asbestinfo.be) aan de hand van uw attestnummer. De door de OVAM erkende certificatie-instelling waarbij de asbestdeskundige is aangesloten, zal uw klacht behandelen.

# Inhoudsopgave

<b>Leeswijzer</b> .....	<b>2</b>
<b>Geïnspecteerde zones</b> .....	<b>6</b>
Zone 1: Hoofdgebouw.....	7
Plan 1.1: Dak.....	8
Plan 1.2: Zolder.....	10
Plan 1.3: 1e verdiep.....	11
Plan 1.4: Gelijkvloers.....	13
Plan 1.5: Kelder.....	15
Zone 2: Tuinhuis.....	17
Plan 2.1: Tuinhuis plan.....	18
Zone 3: Verharding.....	19
Plan 3.1: Verharding plan.....	20
<b>Asbestmaterialen</b> .....	<b>21</b>
Fiche 1: 401 slib in dakgoot, afkomstig van asbestdak.....	22
Fiche 2: 106 asbestcement buis.....	25
Fiche 3: 101 golfplaten.....	28
Fiche 4: 103 leien.....	32
Fiche 5: 003 kit glas - profiel.....	36
Fiche 6: 015 vloerbedekking.....	40
Fiche 7: 112 vensterbank AC buitenkant.....	43
Fiche 8: 104 deksteen in asbestcement.....	46
<b>Beperkingen</b> .....	<b>49</b>
Fiche 9: 301 niet toegankelijke schouwen.....	50
<b>Adviezen</b> .....	<b>51</b>
Fiche 10: 201 valse wanden.....	52
Fiche 11: auditief onderzoek.....	53
Fiche 12: 207 lijmlaag achter faiencetegels.....	54
Fiche 13: 204 vloerbekleding/tegels en lijmlagen.....	55
<b>Geen asbest</b> .....	<b>56</b>
Fiche 14: 005 Anti dreunlaag onder de wasbak.....	57
Fiche 15: 016 cementering.....	59
Fiche 16: 001 pleisterwerk muren.....	61
Fiche 17: 011 roofing plat dak.....	63
Fiche 18: 002 pleisterwerk plafond.....	65
<b>Overige ruimtes en materialen</b> .....	<b>67</b>
Overige niet-asbestverdachte ruimtes en materialen.....	68

Niet aanwezige ruimtes en materialen.....	71
<b>Toelichting.....</b>	<b>72</b>

## Geïnspecteerde zones

## Zone 1: Hoofdgebouw

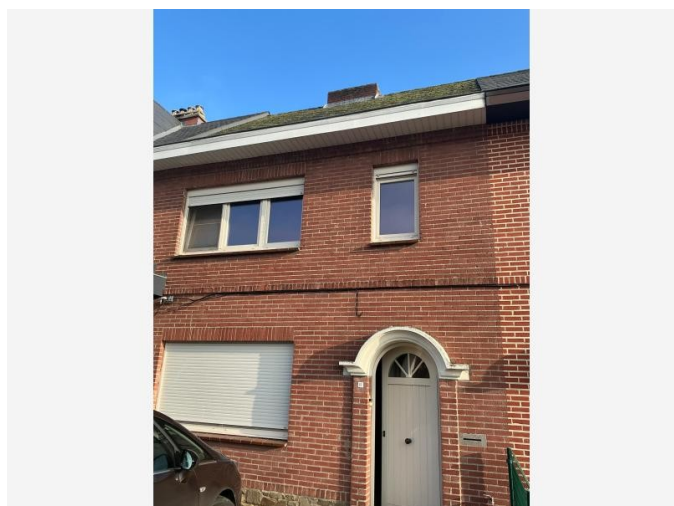

Tijdens de inspectie vastgesteld:

**7 Asbestmaterialen**

**1 Beperking**

**0 Uitsluitingen**

**0 Roerende goederen**

**0 Puin, steenslag, (water)bodem**

**4 Adviezen**

**5 Geen asbest**

# Plan 1.1: Dak

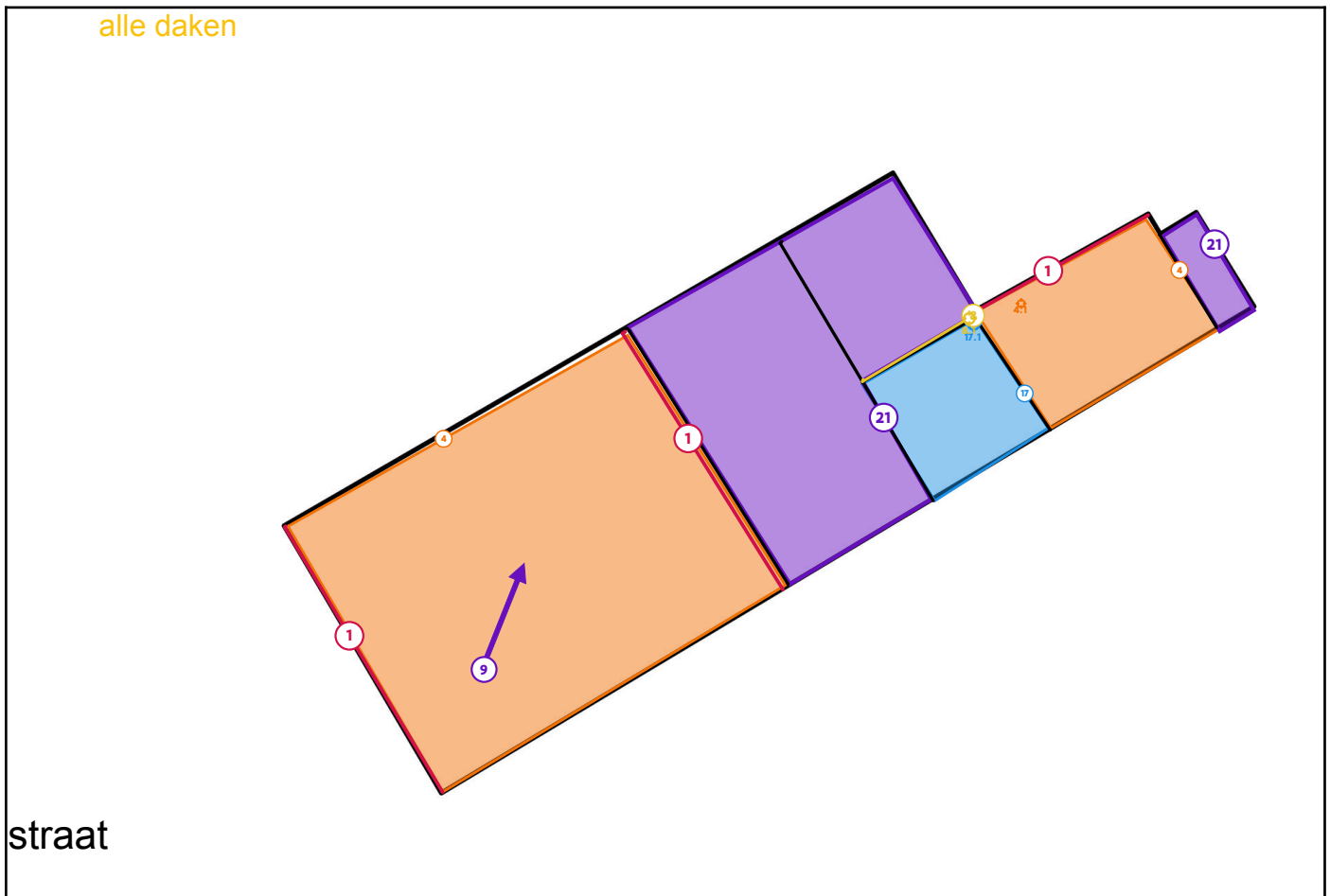

## Legende van plan 1.1: Dak

Beschrijving	Type	Actie
1. 401 slib in dakgoot, afkomstig van asbestdak	Asbestmateriaal	Dringend verwijderen
4. 103 leien	Asbestmateriaal	Verwijderen
4.1 Code: Lei	Puntmonster	-
8. 104 deksteen in asbestcement	Asbestmateriaal	Zorgvuldig beheren
8.1 Code: D1	Puntmonster	-
9. 301 niet toegankelijke schouwen	Beperking	-
17. 011 roofing plat dak	Geen asbest	-
17.1 Code: D0.1	Puntmonster	-

21. 213 bitumen, rubber of gelijkaardige dakbedekking	Overige ruimte of materiaal	-
22. 215 onderdak	Overige ruimte of materiaal	-

## Plan 1.2: Zolder

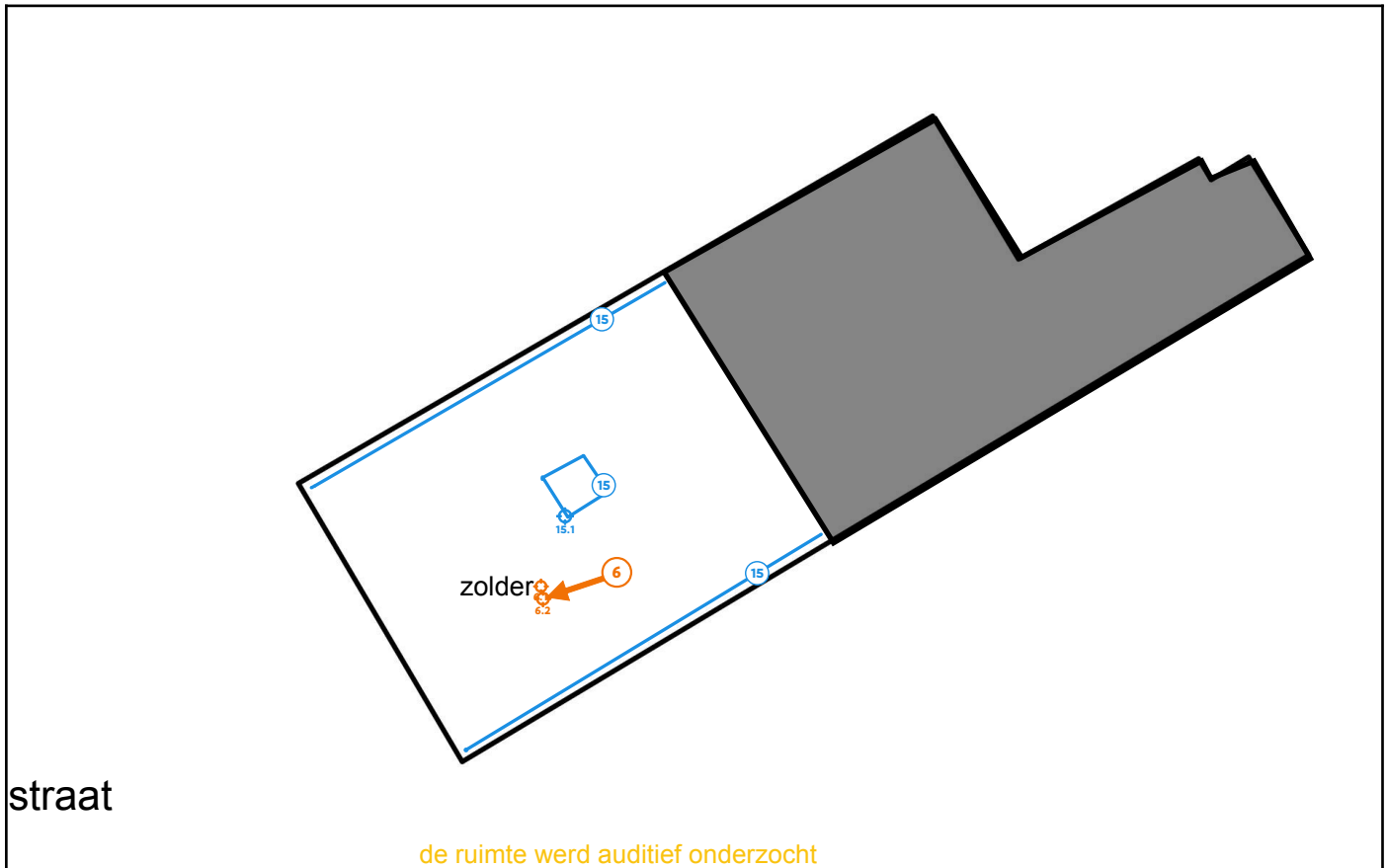

### Legende van plan 1.2: Zolder

Beschrijving	Type	Actie
6. 015 vloerbedekking	Asbestmateriaal	<a href="#">Verwijderen</a>
6.1 Code: V0.3	Puntmonster	-
6.2 Code: V1.3	Puntmonster	-
11. auditief onderzoek	Advies	-
15. 016 cementering	Geen asbest	-
15.1 Code: C0.2	Mengmonster	-

# Plan 1.3: 1e verdiep

alle muren zijn bepleisterd

alle plafonds zijn bepleisterd

alle vloeren kunnen nog oude lagen verbergen

alle ruimtes werden auditief onderzocht

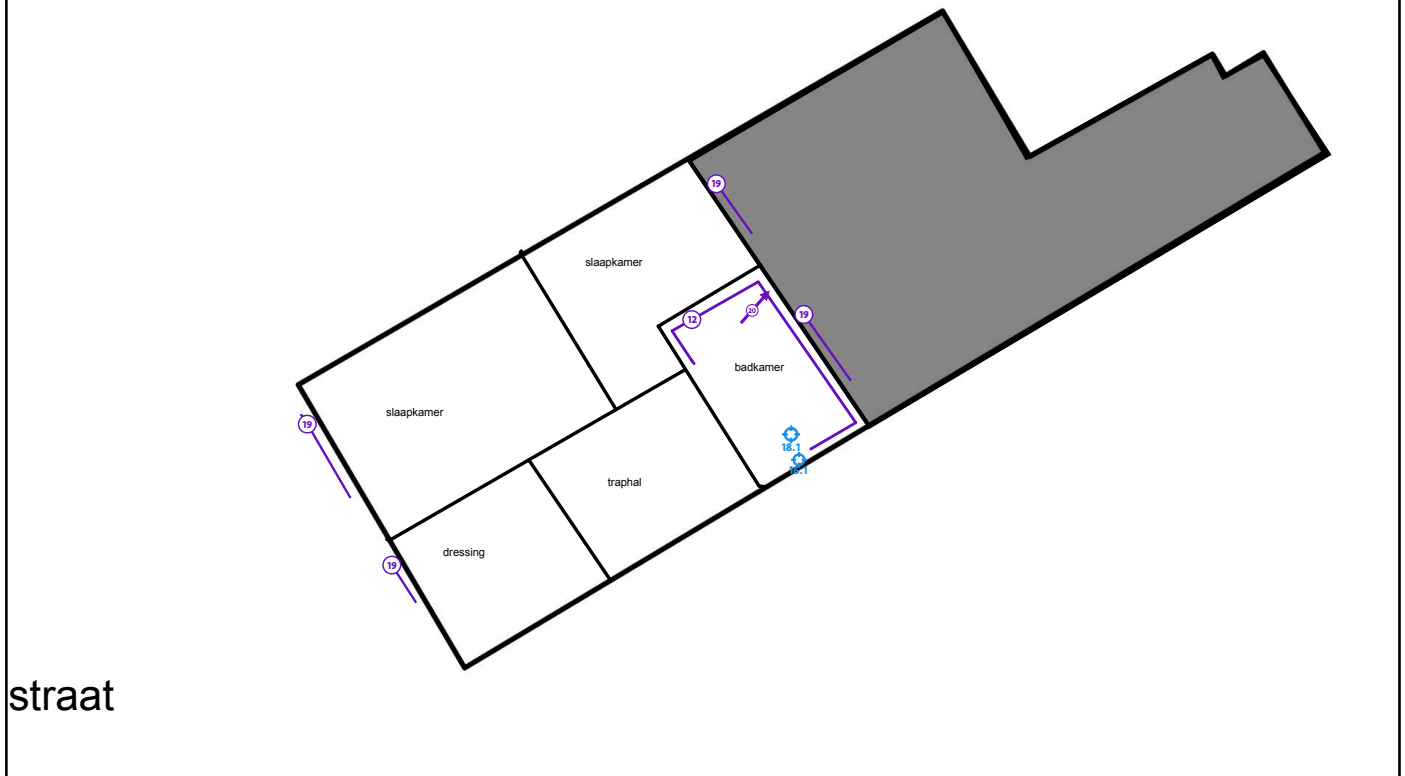

## Legende van plan 1.3: 1e verdiep

Beschrijving	Type	Actie
11. auditief onderzoek	Advies	-
12. 207 lijmlaag achter faiencetegels	Advies	-
13. 204 vloerbekleding/tegels en lijmlagen	Advies	-
16. 001 pleisterwerk muren	Geen asbest	-
16.1 Code: 0.1	Mengmonster	-
18. 002 pleisterwerk plafond	Geen asbest	-

18.1 Code: 0.2	Mengmonster	-
19. 203 Kit aan schrijnwerk tussen de muur en het profiel	Overige ruimte of materiaal	-
20. 205 brander centrale verwarming	Overige ruimte of materiaal	-

## Plan 1.4: Gelijkvloers

alle overige muren zijn bepleisterd  
alle vloeren kunnen nog oude lagen verbergen  
alle ruimtes werden auditief onderzocht

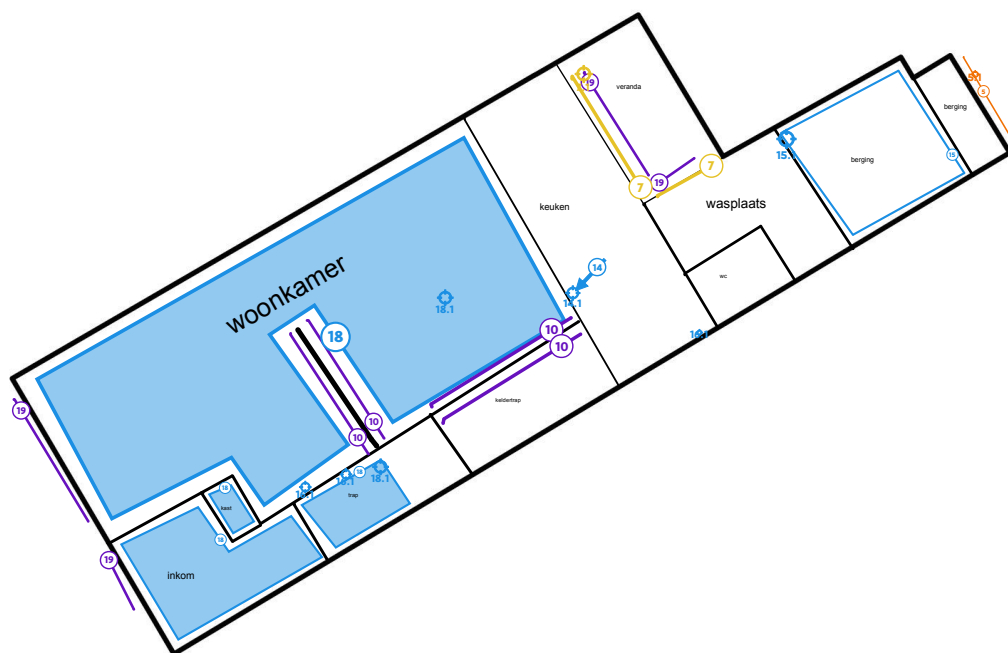

straat

### Legende van plan 1.4: Gelijkvloers

Beschrijving	Type	Actie
5. 003 kit glas - profiel	Asbestmateriaal	Verwijderen
5.1 Code: 0.3	Puntmonster	-
7. 112 vensterbank AC buitenkant	Asbestmateriaal	Zorgvuldig beheren
7.1 Code: D2	Puntmonster	-
10. 201 valse wanden	Advies	-

11. auditief onderzoek	Advies	-
13. 204 vloerbekleding/tegels en lijmlagen	Advies	-
14. 005 Anti dreunlaag onder de wasbak	Geen asbest	-
14.1 Code: 0.5	Puntmonster	-
15. 016 cementering	Geen asbest	-
15.1 Code: C0.2	Mengmonster	-
16. 001 pleisterwerk muren	Geen asbest	-
16.1 Code: 0.1	Mengmonster	-
18. 002 pleisterwerk plafond	Geen asbest	-
18.1 Code: 0.2	Mengmonster	-
19. 203 Kit aan schrijnwerk tussen de muur en het profiel	Overige ruimte of materiaal	-

## Plan 1.5: Kelder

alle vloeren kunnen nog oude lagen verbergen  
alle ruimtes werden auditief onderzocht

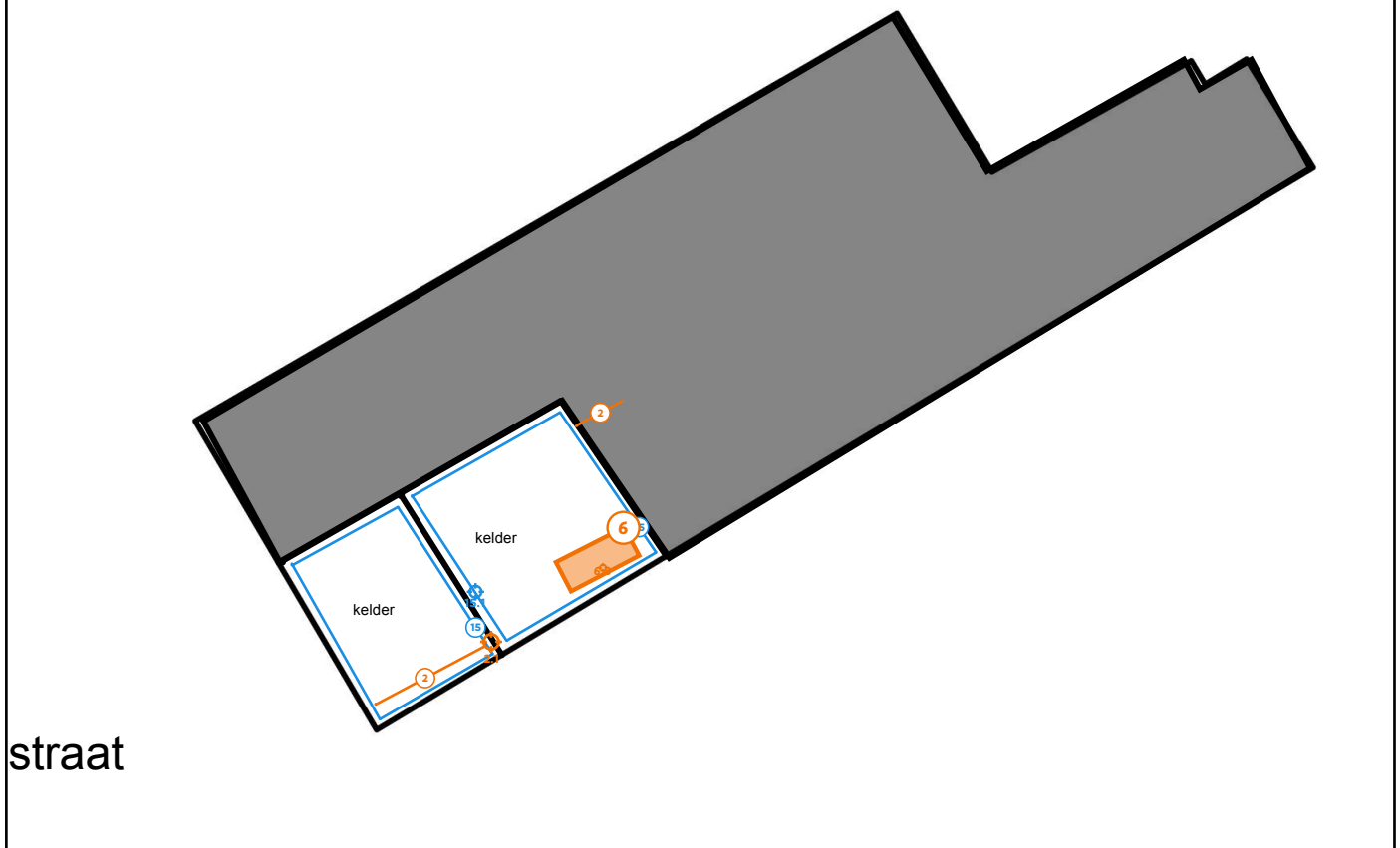

### Legende van plan 1.5: Kelder

Beschrijving	Type	Actie
2. 106 asbestcement buis	Asbestmateriaal	<a href="#">Verwijderen</a>
2.1 Code: B1	Puntmonster	-
6. 015 vloerbedekking	Asbestmateriaal	<a href="#">Verwijderen</a>
6.3 Code: V2.3	Puntmonster	-

11. auditief onderzoek	Advies	-
13. 204 vloerbekleding/tegels en lijmlagen	Advies	-
15. 016 cementering	Geen asbest	-
15.1 Code: C0.2	Mengmonster	-

## Zone 2: Tuinhuis



Tijdens de inspectie vastgesteld:

- 1 Asbestmateriaal**
- 0 Beperkingen
- 0 Uitsluitingen
- 0 Roerende goederen
- 0 Puin, steenslag, (water)bodem
- 0 Adviezen
- 0 Geen asbest

## Plan 2.1: Tuinhuis plan

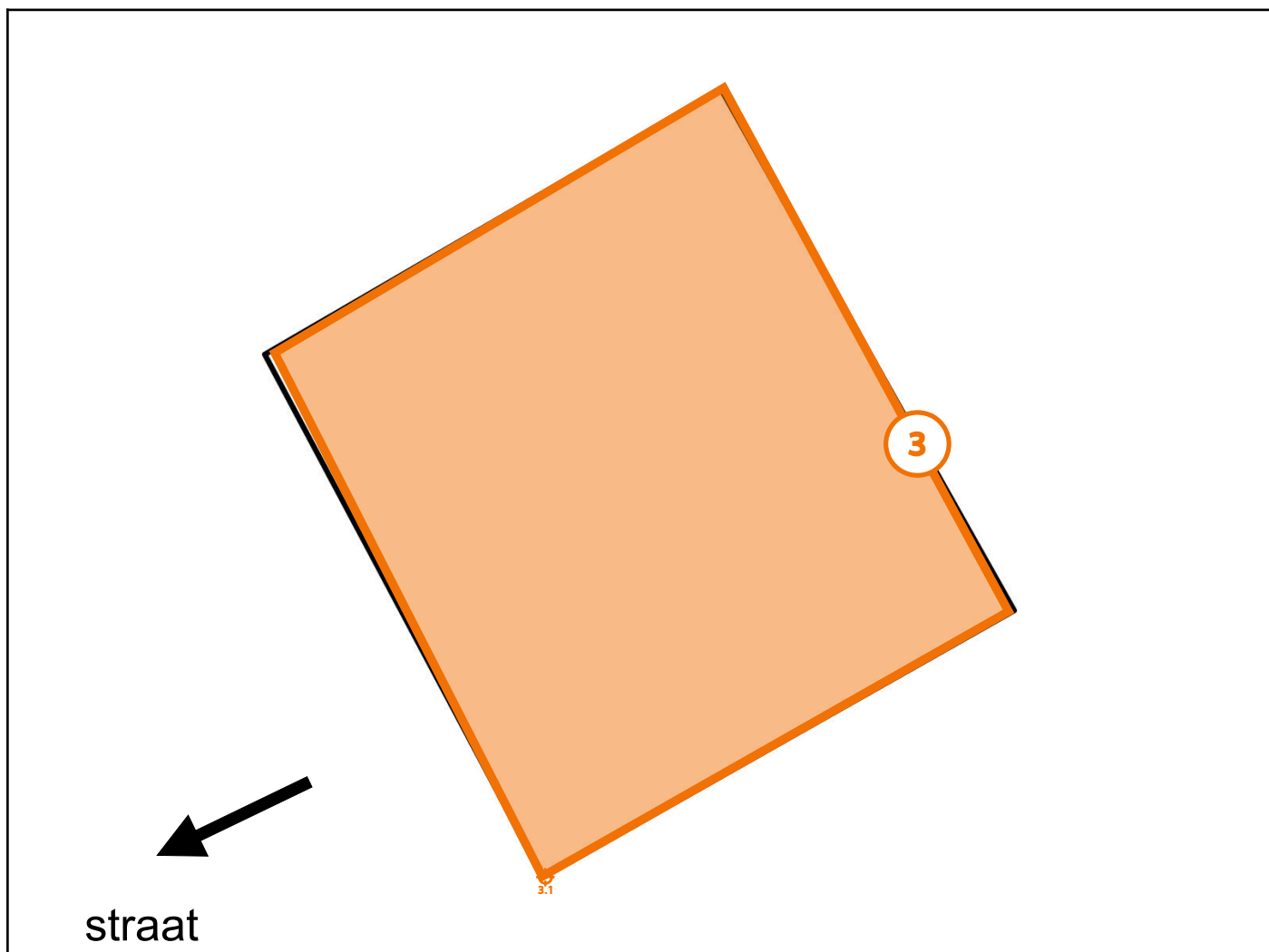

### Legende van plan 2.1: Tuinhuis plan

Beschrijving	Type	Actie
3. 101 golfplaten	Asbestmateriaal	<a href="#">Verwijderen</a>
3.1 Code: G1	Puntmonster	-

## Zone 3: Verharding

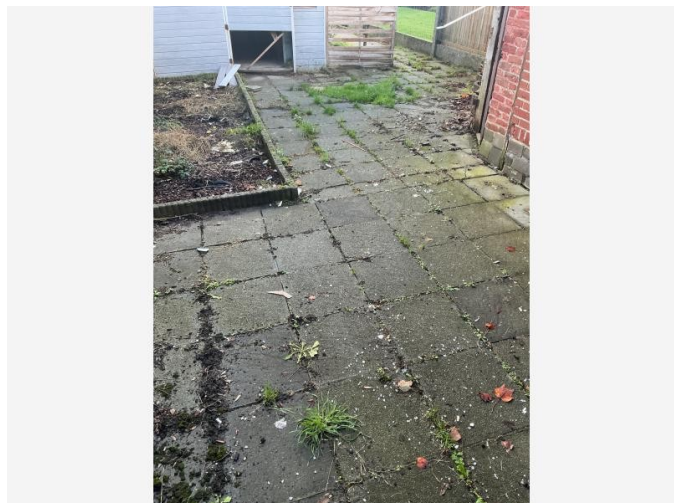

Tijdens de inspectie vastgesteld:

- 0 Asbestmaterialen
- 0 Beperkingen
- 0 Uitsluitingen
- 0 Roerende goederen
- 0 Puin, steenslag, (water)bodem
- 0 Adviezen
- 0 Geen asbest

## Plan 3.1: Verharding plan

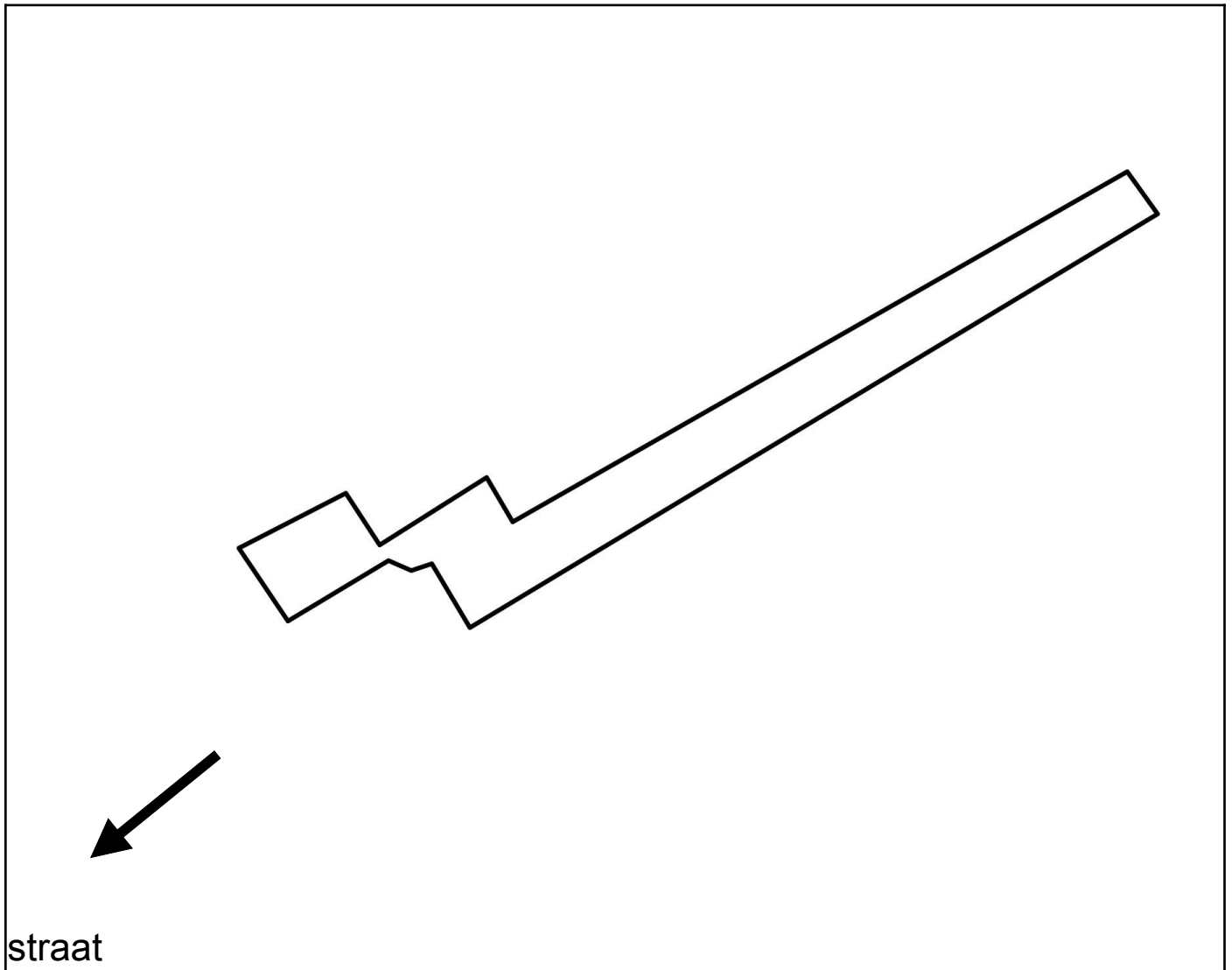

## Asbestmaterialen

# Fiche 1: 401 slib in dakgoot, afkomstig van asbestdak

Asbestmateriaal - afvalstof



Overzichtsfoto



Detailfoto

## Conclusie

### Actie

Het asbestmateriaal valt onder de mijlpaal van 2040.

Hoe zorgt u voor een asbestveilige toestand?

**Dringend verwijderen**

### Advies van de asbestdeskundige

Te nemen maatregelen

- Verwijder het asbestafval.

Voorstel van verwijderingsmethode

- Eenvoudige handelingen: mag via doe-het-zelf of door werknemer(s) met opleidingsattest eenvoudige handelingen  
Het is aangewezen deze toepassing te laten verwijderen door iemand met opleidingsattest éénvoudige handelingen of een erkend asbestverwijderaar.

Het materiaal moet volledig gefixeerd kunnen worden voor de verwijdering. Als dit materiaal kan verwijderd worden zonder te breken of te beschadigen en het asbest gefixeerd is, en het eenvoudig gedemonteerd, weggenomen en verpakt kan worden, kan dit met eenvoudige handelingen. Vermijd stofvorming. Het gebruik van sneldraaiende werktuigen (boormachine, slijpschijf, hogedrukreiniger...) is verboden.

Zorg voor gepaste persoonlijke beschermingsmiddelen: minimaal FFP3-mondmasker (EN 149), wegwerpovertal met kap (minimaal Cat III, type 5/6), wegwerphandschoenen, overschoenen of afspoelbaar schoeisel.

Afval: Een recyclagepark aanvaardt geen niet-hechtgebonden asbestafval. Het niet-hechtgebonden asbestafval dubbel verpakt afvoeren via een geregistreerd asbestinzamelaar (link: OVAM Webloket Registraties) of via een erkende asbestverwijderaar (link: [www.werk.belgie.be](http://www.werk.belgie.be) - Erkenningen).

Bewaar bewijsdocumenten van de asbestverwijdering (facturen, werkplannen, foto's, afleverbonnen, vrijgavemetingen...) met het oog op een correcte actualisatie van het asbestattest.

Raadpleeg voor de start van de werken en voor meer informatie zeker de toelichtingen achteraan dit asbestinventarisattest en [www.asbestinfo.be](http://www.asbestinfo.be).

## Terug te vinden op volgend plan

Zone 1: Hoofdgebouw

- Plan 1.1: Dak

## Detailinformatie

### Activiteiten in een normaal gebruik die aanleiding kunnen geven tot blootstellingsrisico's

reinigen van de dakgoot

## Technische gegevens

<b>Beschrijving</b>	401 slib in dakgoot, afkomstig van asbestdak
<b>Type afvalstof</b>	Betreft resten (contaminatie) van verwerking of beschadiging
<b>Type resten (contaminatie)</b>	<ul style="list-style-type: none"><li>• Stof, deeltjes &lt; 4 mm, flinters, gruis (vermengd in materiaal)</li></ul>
<b>Besmette materialen</b>	<ul style="list-style-type: none"><li>• Sediment (dakgoot, afvoerbuï, regenwaterput, ...)</li></ul>
<b>Bron van de resten</b>	dak/schoorsteen/gevelleien uit asbestcement die verweerd zijn door de zure regen en mosvorming.  Dit zorgt voor vezelvrijgave  Dit verzameld zich ao. in de dakgoot
<b>Omgeving</b>	Buiten
<b>Primaire drager</b>	Infrastructuur hemelwater (opvang en afvoer)
<b>Gebondenheid resten</b>	Niet hecht
<b>Hoeveelheid (gewicht - aantal)</b>	<ul style="list-style-type: none"><li>• 10,00 kg - 1 stuk</li></ul>
<b>Totaal gewicht</b>	10,00 kg
<b>Eenvoudig bereikbaar</b>	Ja
<b>Identificatiemethode</b>	De asbestdeskundige beoordeelt het materiaal als asbestverdacht en dus asbesthoudend, en dit zonder monstername.
<b>Opmerking</b>	Geschatte hoeveelheid

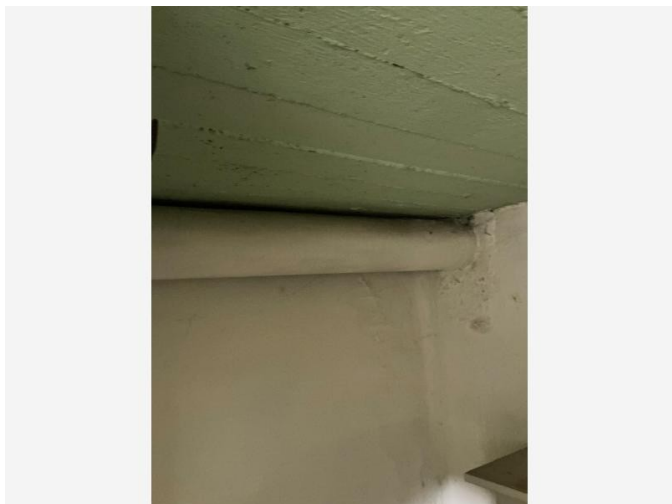

Overzichtsfoto

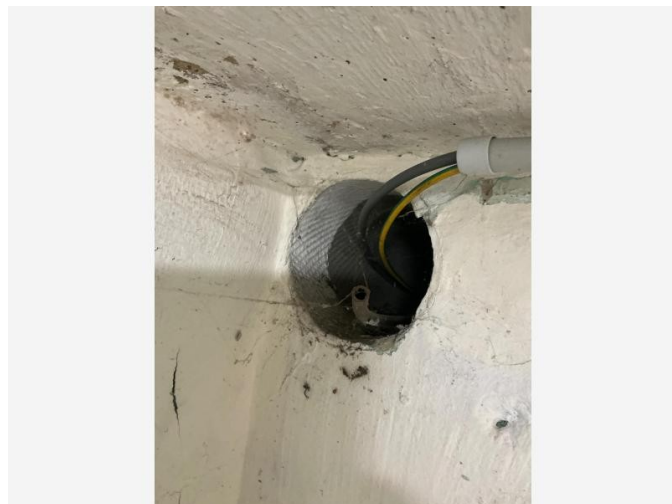

Detailfoto

### Conclusie

#### Actie

Het asbestmateriaal valt onder de mijlpaal van 2040.

Hoe zorgt u voor een asbestveilige toestand?

Verwijderen

#### Advies van de asbestdeskundige

Te nemen maatregelen

- Zorg voor een veilig beheer. Vermijd het beschadigen van het asbestmateriaal. Controleer de toestand jaarlijks op wijzigingen.
- Verwijder dit asbestmateriaal zo snel mogelijk. Volg de toestand goed op.
- Voer bijkomende staalname(s) uit.

Voorstel van verwijderingsmethode

- Eenvoudige handelingen: mag via doe-het-zelf of door werknemer(s) met opleidingsattest eenvoudige handelingen  
Als dit materiaal verwijderd kan worden zonder het te breken, te beschadigen... , dan mag met dit met eenvoudige handelingen. Vermijd stofvorming en stofverspreiding op elk moment van de werken. Bevochtig of fixeer het materiaal.

Het gebruik van sneldraaiende werktuigen (boormachine, slijpschijf, hogedrukreiniger...) is verboden.

Zorg voor gepaste persoonlijke beschermingsmiddelen: minimaal FFP3-mondmasker (EN 149), wegwerpoverall met kap (minimaal Cat III, type 5/6), wegwerphandschoenen en overschoenen of afspoelbaar schoeisel

Afval: particulieren kunnen dit verpakt aanbieden bij hun recyclagepark (raadpleeg de voorwaarden van uw recyclagepark). Bij verwijdering door een aannemer of erkend asbestverwijderaar staat die normaal zelf in voor de correcte afvoer van het afval.

Bewaar bewijsdocumenten van de asbestverwijdering (facturen, werkplannen, foto's, afgiftebewijzen afval, vrijgavemetingen...) met het oog op een aanpassing van het asbestattest.

Raadpleeg voor de start van de werken en voor meer informatie zeker de toelichtingen achteraan dit asbestinventarisatetest en [www.asbestinfo.be](http://www.asbestinfo.be).

## Terug te vinden op volgend plan

Zone 1: Hoofdgebouw

- Plan 1.5: Kelder

## Detailinformatie

### Activiteiten in een normaal gebruik die aanleiding kunnen geven tot blootstellingsrisico's

--

## Risicobeoordeling

Eindbeoordeling materiaalrisico	Verhoogd materiaalrisico en/of verhoogde kans op vezelvrijgave
---------------------------------	--

## Berekening materiaalrisico

Gebondenheid	Categorie 1: hechtgebonden in oorsprong
Asbestsoort (vezeltype)	Crocidoliet aanwezig
Asbestconcentratie	Laag (< 50%)
Afschermingsgraad van het gehele materiaal	Geheel of deels vrij aan de buitenlucht
Toestand van het materiaal	Matig beschadigd, matig verweerd

## Monstername

#	Type	Referentie	Resultaat
2.1	Puntmonster	B1	Crocidoliet, Chrysotiel

## Technische gegevens

Beschrijving	106 asbestcement buis
Omgeving	Binnen
Primaire drager	Plafond
Asbestmateriaal	Buis, koker, leiding, pijp, doorvoer
Bindmiddel van asbestmateriaal	Cement
Gebondenheid op basis van bindmiddel	Hecht
Hoeveelheid (lengte - omtrek - dikte - aantal)	<ul style="list-style-type: none"><li>• 2,00 m - 60,00 cm - 0,50 cm - 1 stuk</li></ul>
Totaal volume	0,006 m <sup>3</sup>
Eenvoudig bereikbaar	Ja
Bevestigingswijze	<ul style="list-style-type: none"><li>• Verlijmd, ingegoten, versmeerd</li></ul>
Identificatiemethode	Een monstername door de asbestdeskundige met laboanalyse door een asbestlabo.
Destructieve handeling voor identificatie	Nee
Opmerking	De opgegeven hoeveelheid is een geschatte hoeveelheid. Het is onbekend of er ook AC-buizen achter muren/wanden lopen.

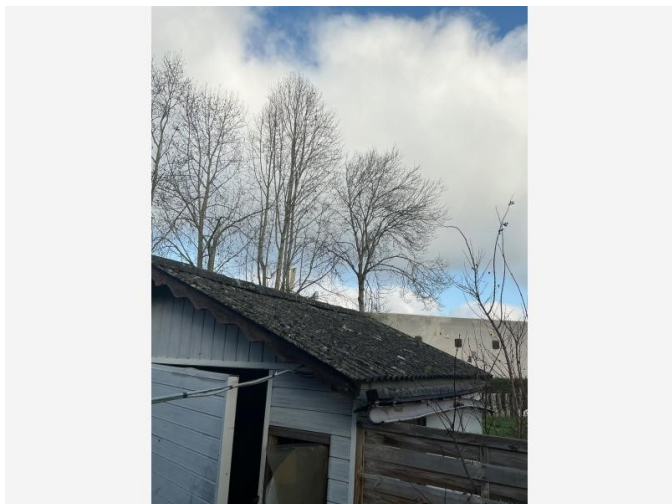

Overzichtsfoto

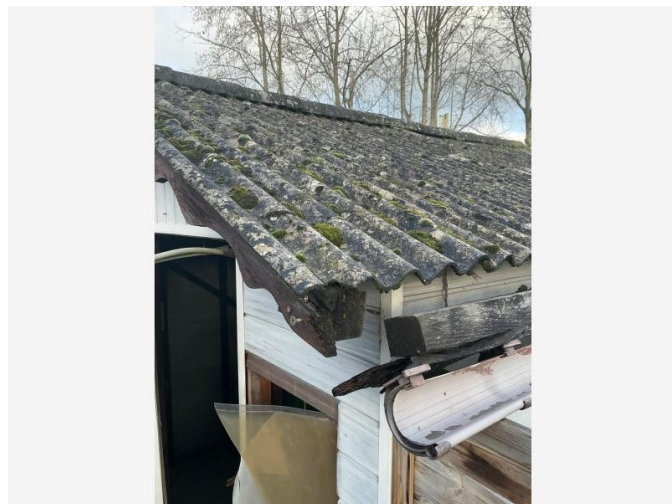

Detailfoto

## Conclusie

### Actie

Het asbestmateriaal valt onder de mijlpaal van 2034.

Hoe zorgt u voor een asbestveilige toestand?

Verwijderen

## Advies van de asbestdeskundige

Te nemen maatregelen

- Zorg voor een veilig beheer. Vermijd het beschadigen van het asbestmateriaal. Controleer de toestand jaarlijks op wijzigingen.
- Verwijder dit asbestmateriaal zo snel mogelijk. Volg de toestand goed op.
- Voer bijkomende staalname(s) uit.

Voorstel van verwijderingsmethode

- Eenvoudige handelingen: mag via doe-het-zelf of door werknemer(s) met opleidingsattest eenvoudige handelingen  
Als dit materiaal verwijderd kan worden zonder het te breken, te beschadigen... , dan mag met dit met eenvoudige handelingen. Vermijd stofvorming en stofverspreiding op elk moment van de werken. Bevochtig of fixeer het materiaal.

Het gebruik van sneldraaiende werktuigen (boormachine, slijpschijf, hogedrukreiniger...) is verboden.

Zorg voor gepaste persoonlijke beschermingsmiddelen: minimaal FFP3-mondmasker (EN 149), wegwerpoverall met kap (minimaal Cat III, type 5/6), wegwerphandschoenen en overschoenen of afspoelbaar schoeisel

Afval: particulieren kunnen dit verpakt aanbieden bij hun recyclagepark (raadpleeg de voorwaarden van uw recyclagepark). Bij verwijdering door een aannemer of erkend asbestverwijderaar staat die normaal zelf in voor de correcte afvoer van het afval.

Bewaar bewijsdocumenten van de asbestverwijdering (facturen, werkplannen, foto's, afgiftebewijzen afval, vrijgavemetingen...) met het oog op een aanpassing van het asbestattest.

Raadpleeg voor de start van de werken en voor meer informatie zeker de toelichtingen achteraan dit asbestinventarisatetest en [www.asbestinfo.be](http://www.asbestinfo.be).

- Eenvoudige handelingen: enkel door erkend asbestverwijderaar  
Indien de golfplaten in zeer slechte staat zijn (breken/verpoederen bij manipulatie) moeten deze weggehaald worden door een erkende verwijderaar.

Golfplaten die genageld zijn, moeten ook verwijderd worden door een erkende verwijderaar.

Tip: U mag tot 200 kg storten per jaar in het stedelijk/gemeentelijk containerpark en alle inwoners van Vlaanderen kunnen van de ophaling aan huis van asbesthoudend en asbestverdacht materiaal, met container, gebruik maken. Je kan op de website van Ovam nagaan wie de projecten beheert of organiseert.

De gemeente zelf of de intercommunale. Deze steun is sowieso voorzien tot het voorjaar 2026.

Indien de golfplaten in slechte toestand zijn en dreigen te breken, dienen deze verwijderd te worden door een dakwerker met opleidingsattest eenvoudige handelingen.

Deze zal de golfplaten dan verwijderen volgende regels van de kunst om zo vezelvrijgave te voorkomen/beperken

Het materiaal dient verwijderd te worden conform de bepalingen van de Codex over het welzijn op het werk, Boek VI, Titel 3 (het KB asbest van 16 03 2006).

Het blijft steeds de aannemer die aan de hand van de risicoanalyse de gepaste werkmethode dient te bepalen in het werkplan

## Terug te vinden op volgend plan

Zone 2: Tuinhuis

- Plan 2.1: Tuinhuis plan

## Detailinformatie

### Activiteiten in een normaal gebruik die aanleiding kunnen geven tot blootstellingsrisico's

## Risicobeoordeling

Eindbeoordeling materiaalrisico	Verhoogd materiaalrisico en/of verhoogde kans op vezelvrijgave
---------------------------------	--

## Berekening materiaalrisico

Gebondenheid	Categorie 1: hechtgebonden in oorsprong
Asbestsoort (vezeltype)	Alleen chrysotiel
Asbestconcentratie	Laag (< 50%)
Afschermingsgraad van het gehele materiaal	Geheel of deels vrij aan de buitenlucht
Toestand van het materiaal	Matig beschadigd, matig verweerd

## Monstername

#	Type	Referentie	Resultaat
3.1	Puntmonster	G1	Chrysotiel

## Technische gegevens

Beschrijving	101 golfplaten
Omgeving	Buiten
Primaire drager	Schuin dak
Asbestmateriaal	Dak- en gevelbekleding - Golfplaat
Bindmiddel van asbestmateriaal	Cement
Gebondenheid op basis van bindmiddel	Hecht
Hoeveelheid (oppervlakte - aantal)	<ul style="list-style-type: none"><li>• 10,00 m<sup>2</sup> - 1 stuk</li></ul>
Totale oppervlakte	10,00 m <sup>2</sup>
Eenvoudig bereikbaar	Ja
Bevestigingswijze	<ul style="list-style-type: none"><li>• Geschroefd</li></ul>
Identificatiemethode	Een monstername door de asbestdeskundige met laboanalyse door een asbestlabo.
Destructieve handeling voor identificatie	Nee
Opmerking	Geschatte hoeveelheid



Overzichtsfoto



Detailfoto

## Conclusie

### Actie

Het asbestmateriaal valt onder de mijlpaal van 2034.

Hoe zorgt u voor een asbestveilige toestand?

Verwijderen

### Advies van de asbestdeskundige

Te nemen maatregelen

- Zorg voor een veilig beheer. Vermijd het beschadigen van het asbestmateriaal. Controleer de toestand jaarlijks op wijzigingen.
- Verwijder dit asbestmateriaal zo snel mogelijk. Volg de toestand goed op.
- Hemelwater dat afspoelt van asbestcement daken of gevels kan asbestdeeltjes bevatten. Gebruik het enkel voor gesloten circuits (bv. spoelen toiletten). Reinig na het vervangen van het dak of de gevel de dakgoten en regenwaterput of -ton om asbesthoudend sediment of slib te verwijderen
- Voer bijkomende staalname(s) uit.

Voorstel van verwijderingsmethode

- Eenvoudige handelingen: mag via doe-het-zelf of door werknemer(s) met opleidingsattest eenvoudige handelingen  
deze leien mogen enkel verwijderd worden door werknemers met opleidingsattest eenvoudige handelingen,  
Bij verwijdering gaan er leien breken, hierdoor is er asbestvezelvrijgave mogelijk en kan NIET via DHZ

gebeuren.

Men dient deze taak met enige kennis en voorzichtigheid aan te pakken.

De verwijderaar dient deze leien volgens een strikte procedure te verwijderen om zo de omgeving optimaal te vrijwaren van vezelvrijgave.

Het materiaal dient verwijderd te worden conform de bepalingen van de Codex over het welzijn op het werk, Boek VI, Titel 3 (het KB asbest van 16 03 2006).

Het blijft steeds de aannemer die aan de hand van de risicoanalyse de gepaste werkmethode dient te bepalen in het werkplan

Na de verwijdering dient de grond/vloer geruimd te worden van mogelijk achter gebleven asbestvezels.

(Door bv een natte dweil het oppervlakte poetsen)

De leien mogen afgevoerd worden naar het containerpark.

tip: U mag tot 200 kg storten per jaar in het stedelijk/gemeentelijk containerpark en alle inwoners van Vlaanderen kunnen van de ophaling aan huis van asbesthoudend en asbestverdacht materiaal, met container, gebruik maken. Je kan op de website van Ovam nagaan wie de projecten beheert of organiseert.

De gemeente zelf of de intercommunale. Deze steun is sowieso voorzien tot het voorjaar 2026.

- Eenvoudige handelingen: enkel door erkend asbestverwijderaar  
U kan ook gewoon een asbestverwijderaar aanspreken indien de leien genageld zijn of zich in zeer slechte staat bevinden.

Leien die breken/verpoederen bij afbraak mogen enkel door een erkende verwijderaar weggehaald worden.

## Terug te vinden op volgend plan

Zone 1: Hoofdgebouw

- Plan 1.1: Dak

## Detailinformatie

### Algemene opmerkingen

indien het dak zichtbaar is vanaf de zolder dient men rekening te houden dat dit verdiep gecontamineerd is met asbest, let hierbij op en beperk de betreding van de zolder.

Tip: laat best voor de werken een kleefstaal nemen van deze zone en bezorg deze aan de verwijderaar, zodat hij deze mogelijke historische contaminatie mee kan nemen in zijn verwijderingsplan

## Risicobeoordeling

Eindbeoordeling materiaalrisico	Verhoogd materiaalrisico en/of verhoogde kans op vezelvrijgave
---------------------------------	--

## Berekening materiaalrisico

Gebondenheid	Categorie 1: hechtgebonden in oorsprong
Asbestsoort (vezeltype)	Crocidoliet aanwezig
Asbestconcentratie	Laag (< 50%)
Afschermingsgraad van het gehele materiaal	Geheel of deels vrij aan de buitenlucht
Toestand van het materiaal	Matig beschadigd, matig verweerd

## Monstername

#	Type	Referentie	Resultaat
4.1	Puntmonster	Lei	Crocidoliet, Chrysotiel

## Technische gegevens

Beschrijving	103 leien
Omgeving	Buiten
Primaire drager	Schuin dak
Asbestmateriaal	Dak- en gevelbekleding - Lei, shingle
Bindmiddel van asbestmateriaal	Cement
Gebondenheid op basis van bindmiddel	Hecht
Hoeveelheid (oppervlakte - aantal)	<ul style="list-style-type: none"><li>• 100,00 m<sup>2</sup> - 1 stuk</li></ul>
Totale oppervlakte	100,00 m <sup>2</sup>
Eenvoudig bereikbaar	Ja
Bevestigingswijze	<ul style="list-style-type: none"><li>• Geklemd</li></ul>
Identificatiemethode	Een monstername door de asbestdeskundige met laboanalyse door een asbestlabo.
Destructieve handeling voor identificatie	Nee
Opmerking	Geschatte hoeveelheid



Overzichtsfoto

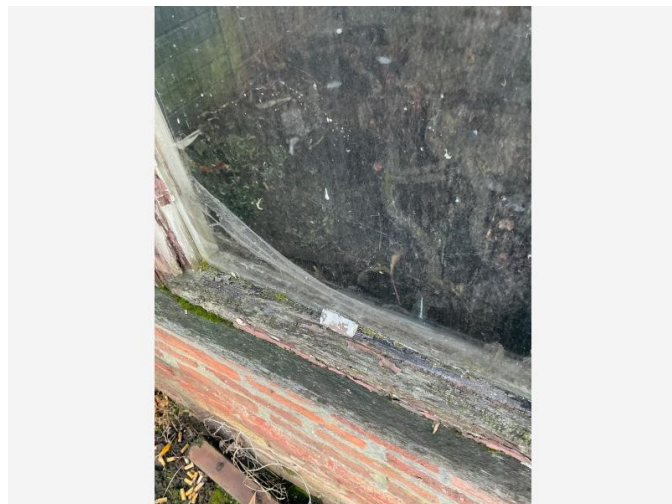

Detailfoto

## Conclusie

### Actie

Het asbestmateriaal valt onder de mijlpaal van 2040.

Hoe zorgt u voor een asbestveilige toestand?

Verwijderen

## Advies van de asbestdeskundige

Te nemen maatregelen

- Zorg voor een veilig beheer. Vermijd het beschadigen van het asbestmateriaal. Controleer de toestand jaarlijks op wijzigingen.
- Verwijder dit asbestmateriaal zo snel mogelijk. Volg de toestand goed op.

Voorstel van verwijderingsmethode

- Eenvoudige handelingen: mag via doe-het-zelf of door werknemer(s) met opleidingsattest eenvoudige handelingen  
Als dit materiaal verwijderd kan worden zonder het te breken, te beschadigen... , dan mag met dit met eenvoudige handelingen. Vermijd stofvorming en stofverspreiding op elk moment van de werken. Bevochtig of fixeer het materiaal.  
  
Het gebruik van sneldraaiende werktuigen (boormachine, slijpschijf, hogedrukreiniger...) is verboden.  
  
Zorg voor gepaste persoonlijke beschermingsmiddelen: minimaal FFP3-mondmasker (EN 149), wegwerpoverall met kap (minimaal Cat III, type 5/6), wegwerphandschoenen en overschoenen of afspoelbaar schoeisel

Afval: particulieren kunnen dit verpakt aanbieden bij hun recyclagepark (raadpleeg de voorwaarden van uw

recyclagepark). Bij verwijdering door een aannemer of erkend asbestverwijderaar staat die normaal zelf in voor de correcte afvoer van het afval.

Bewaar bewijsdocumenten van de asbestverwijdering (facturen, werkplannen, foto's, afgiftebewijzen afval, vrijgavemetingen...) met het oog op een aanpassing van het asbestattest.

Raadpleeg voor de start van de werken en voor meer informatie zeker de toelichtingen achteraan dit asbestinventarisatetest en [www.asbestinfo.be](http://www.asbestinfo.be).

- Eenvoudige handelingen: enkel door erkend asbestverwijderaar  
Indien men de ramen wil behouden:

Vanwege de moeilijk bereikbaarheid om alle kit te verwijderen dient deze verwijderd te worden door een gespecialiseerde firma met ervaring in het verwijderen van dit soort toepassingen, dit door werknemers met opleidingsattest eenvoudige handelingen,

Deze firma dient tijdens de werken rekening te houden met de volgende veiligheidsvoorschriften:

- Hou minderjarigen uit de buurt.
- Vermijd stof door de stopverf te bevochtigen of te fixeren. Dat doet u door water te vernevelen of door een aangepast fixeermiddel te gebruiken.
- Gebruik alleen handwerktuigen, zoals een schroevendraaier of een handzaag. Vermijd krachtige mechanische werktuigen zoals boor- en schuurmachines, zaag- en slijpschijven die niet gebruikmaken van een bevochtigingssysteem: die kunnen asbestvezels losmaken en asbeststof in de lucht brengen.
- Probeer de stopverf niet te breken of te beschadigen.
- Correct opruimen en poetsen en zorgvuldig alle asbest verwijderen, bevochtigen is hier ook de boodschap.
- Ruim alles correct op na de werken.
- Stop asbestafval in een dubbele verpakking en hou het zo intact mogelijk en voer af naar een erkende verwerker.

## Terug te vinden op volgend plan

Zone 1: Hoofdgebouw

- Plan 1.4: Gelijkvloers

## Detailinformatie

### Algemene opmerkingen

Er kunnen nog restanten van oudere mastiek aanwezig zijn onder de huidige mastiek.

Deze restanten konden niet getest worden.

## Risicobeoordeling

Eindbeoordeling materiaalrisico	Verhoogd materiaalrisico en/of verhoogde kans op vezelvrijgave
---------------------------------	--

## Berekening materiaalrisico

Gebondenheid	Categorie 1: hechtgebonden in oorsprong
Asbestsoort (vezeltype)	Alleen chrysotiel
Asbestconcentratie	Laag (< 50%)
Afschermingsgraad van het gehele materiaal	Geheel of deels (ook) vrij aan de binnenlucht
Toestand van het materiaal	Matig beschadigd, matig verweerd

## Monstername

#	Type	Referentie	Resultaat
5.1	Puntmonster	0.3	Chrysotiel

## Technische gegevens

<b>Beschrijving</b>	003 kit glas - profiel
<b>Omgeving</b>	Buiten
<b>Primaire drager</b>	Wandopening verticaal (raam, deur, ...)
<b>Asbestmateriaal</b>	In-situ afwerkingslagen - Pasta, stopverf, voegsel, stopsel, vulsel, mastiek, katten, ...
<b>Bindmiddel van asbestmateriaal</b>	Kitten, mastiek, pasta
<b>Gebondenheid op basis van bindmiddel</b>	Hecht
<b>Hoeveelheid (gewicht - aantal)</b>	<ul style="list-style-type: none"><li>• 1,00 kg - 1 stuk</li></ul>
<b>Totaal gewicht</b>	1,00 kg
<b>Eenvoudig bereikbaar</b>	Ja
<b>Bevestigingswijze</b>	<ul style="list-style-type: none"><li>• Verlijmd, ingegoten, versmeerd</li></ul>
<b>Identificatiemethode</b>	Een monstername door de asbestdeskundige met laboanalyse door een asbestlabo.
<b>Destructieve handeling voor identificatie</b>	Nee
<b>Opmerking</b>	kit aangebracht tussen het glas en het profiel van de venster  Enkel de toplaag werd getest, restanten van oude mastiek kunnen nog aanwezig zijn onder de geteste kit.



Overzichtsfoto



Detailfoto

## Conclusie

### Actie

Het asbestmateriaal valt onder de mijlpaal van 2034.

Hoe zorgt u voor een asbestveilige toestand?

Verwijderen

## Advies van de asbestdeskundige

Te nemen maatregelen

- Zorg voor een veilig beheer. Vermijd het beschadigen van het asbestmateriaal. Controleer de toestand jaarlijks op wijzigingen.
- Verwijder dit asbestmateriaal zo snel mogelijk. Volg de toestand goed op.

Voorstel van verwijderingsmethode

- Hermetische zone (erkend asbestverwijderaars)  
Dit betreft een niet-hechtgebonden asbestmateriaal. Het verwijderen van deze toepassing kan een grote vezelvrijgave tot gevolg hebben. Deze toepassing kan enkel verwijderd worden in een hermetische zone door een erkend asbestverwijderaars..  
  
De lijst van erkende asbestverwijderaars is te vinden op: [www.werk.belgie.be](http://www.werk.belgie.be) - Erkenningen.  
  
Bewaar bewijsdocumenten van de asbestverwijdering (facturen, werkplannen, foto's, afgiftebewijzen afval, vrijgavemetingen...) met het oog op een correcte actualisatie van het asbestattest.  
  
bepalen in het werkplan

## Terug te vinden op volgende plannen

Zone 1: Hoofdgebouw

- Plan 1.2: Zolder
- Plan 1.5: Kelder

## Detailinformatie

### Risicobeoordeling

Eindbeoordeling materiaalrisico	Verhoogd materiaalrisico en/of verhoogde kans op vezelvrijgave
---------------------------------	--

### Berekening materiaalrisico

Gebondenheid	Categorie 2: niet-hechtgebonden met matrix
Asbestsoort (vezeltype)	Alleen chrysotiel
Asbestconcentratie	Hoog ( $\geq 50\%$ )
Afschermingsgraad van het gehele materiaal	Geheel of deels (ook) vrij aan de binnenlucht
Toestand van het materiaal	Licht beschadigd, licht verweerd. Intact calciumsilicaatmateriaal of categorie III 'gebondenheid'

### Monstername

#	Type	Referentie	Resultaat
6.1	Puntmonster	V0.3	Chrysotiel
6.2	Puntmonster	V1.3	Geen asbest
6.3	Puntmonster	V2.3	Chrysotiel

## Technische gegevens

<b>Beschrijving</b>	015 vloerbedekking
<b>Omgeving</b>	Binnen
<b>Primaire drager</b>	Vloer
<b>Asbestmateriaal</b>	Prefab - afwerking - Vloerzeil
<b>Bindmiddel van asbestmateriaal</b>	Karton - papier - viltachtig
<b>Gebondenheid op basis van bindmiddel</b>	Niet-hechtgebonden
<b>Hoeveelheid (oppervlakte - aantal)</b>	<ul style="list-style-type: none"><li>• 5,00 m<sup>2</sup> - 2 stuks</li><li>• 2,00 m<sup>2</sup> - 1 stuk</li></ul>
<b>Totale oppervlakte</b>	12,00 m <sup>2</sup>
<b>Eenvoudig bereikbaar</b>	Ja
<b>Bevestigingswijze</b>	<ul style="list-style-type: none"><li>• Los (al dan niet bedekt)</li><li>• Genageld, geniet</li></ul>
<b>Identificatiemethode</b>	Een monstername door de asbestdeskundige met laboanalyse door een asbestlabo.
<b>Destructieve handeling voor identificatie</b>	Nee

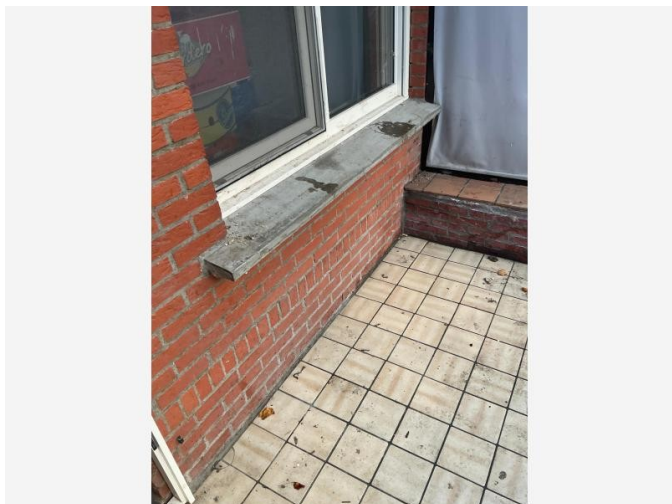

Overzichtsfoto

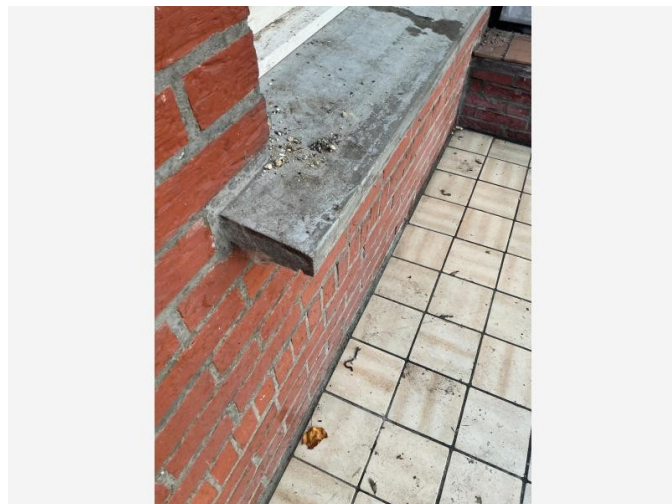

Detailfoto

## Conclusie

### Actie

Het asbestmateriaal valt onder de mijlpaal van 2040.

Hoe zorgt u voor een asbestveilige toestand?

Zorgvuldig beheren

### Advies van de asbestdeskundige

Te nemen maatregelen

- Zorg voor een veilig beheer. Vermijd het beschadigen van het asbestmateriaal. Controleer de toestand jaarlijks op wijzigingen.
- Verwijder dit asbestmateriaal zo snel mogelijk. Volg de toestand goed op.

Voorstel van verwijderingsmethode

- Eenvoudige handelingen: mag via doe-het-zelf of door werknemer(s) met opleidingsattest eenvoudige handelingen  
Als dit materiaal verwijderd kan worden zonder het te breken, te beschadigen... , dan mag met dit met eenvoudige handelingen. Vermijd stofvorming en stofverspreiding op elk moment van de werken. Bevochtig of fixeer het materiaal.  
  
Het gebruik van sneldraaiende werktuigen (boormachine, slijpschijf, hogedrukreiniger...) is verboden.  
  
Zorg voor gepaste persoonlijke beschermingsmiddelen: minimaal FFP3-mondmasker (EN 149), wegwerpoverall met kap (minimaal Cat III, type 5/6), wegwerphandschoenen en overschoenen of afspoelbaar schoeisel

Afval: particulieren kunnen dit verpakt aanbieden bij hun recyclagepark (raadpleeg de voorwaarden van uw

recyclagepark). Bij verwijdering door een aannemer of erkend asbestverwijderaar staat die normaal zelf in voor de correcte afvoer van het afval.

Bewaar bewijsdocumenten van de asbestverwijdering (facturen, werkplannen, foto's, afgiftebewijzen afval, vrijgavemetingen...) met het oog op een aanpassing van het asbestattest.

Raadpleeg voor de start van de werken en voor meer informatie zeker de toelichtingen achteraan dit asbestinventarisatetest en [www.asbestinfo.be](http://www.asbestinfo.be).

## Terug te vinden op volgend plan

Zone 1: Hoofdgebouw

- Plan 1.4: Gelijkvloers

## Detailinformatie

### Activiteiten in een normaal gebruik die aanleiding kunnen geven tot blootstellingsrisico's

--

## Risicobeoordeling

Eindbeoordeling materiaalrisico	Laag materiaalrisico en/of verlaagde kans op vezelvrijgave
---------------------------------	--

## Berekening materiaalrisico

Gebondenheid	Categorie 1: hechtgebonden in oorsprong
Asbestsoort (vezeltype)	Alleen chrysotiel
Asbestconcentratie	Laag (< 50%)
Afschermingsgraad van het gehele materiaal	Geheel of deels (ook) vrij aan de binnenlucht
Toestand van het materiaal	Licht beschadigd, licht verweerd. Intact calciumsilicaatmateriaal of categorie III 'gebondenheid'

## Monstername

#	Type	Referentie	Resultaat
7.1	Puntmonster	D2	Chrysotiel

## Technische gegevens

Beschrijving	112 vensterbank AC buitenkant
Omgeving	Binnen
Primaire drager	Wandopening verticaal (raam, deur, ...)
Asbestmateriaal	Deksteen, muurkap - Hol
Bindmiddel van asbestmateriaal	Cement
Gebondenheid op basis van bindmiddel	Hecht
Hoeveelheid (oppervlakte - dikte - aantal)	<ul style="list-style-type: none"><li>• 1,00 m<sup>2</sup> - 3,00 cm - 1 stuk</li><li>• 0,50 m<sup>2</sup> - 3,00 cm - 1 stuk</li></ul>
Totaal volume	0,045 m <sup>3</sup>
Eenvoudig bereikbaar	Ja
Bevestigingswijze	<ul style="list-style-type: none"><li>• Verlijmd, ingegoten, versmeerd</li></ul>
Identificatiemethode	Een monstername door de asbestdeskundige met laboanalyse door een asbestlabo.
Destructieve handeling voor identificatie	Nee

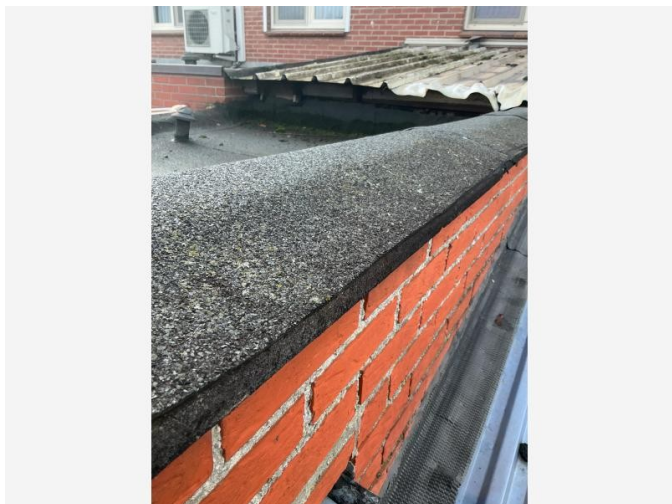

Overzichtsfoto

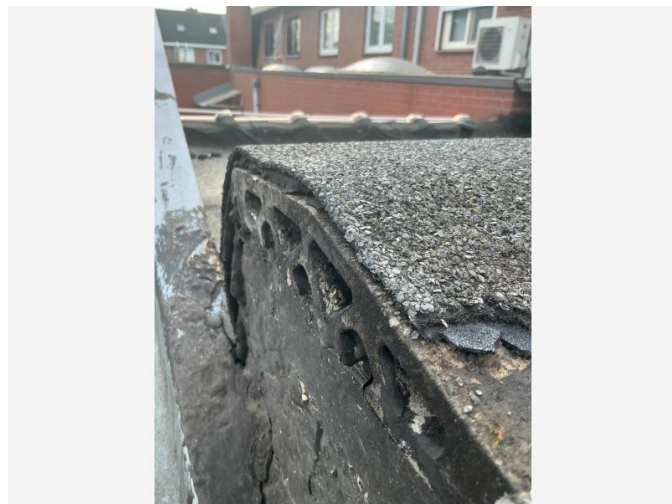

Detailfoto

## Conclusie

### Actie

Het asbestmateriaal valt onder de mijlpaal van 2040.

Hoe zorgt u voor een asbestveilige toestand?

Zorgvuldig beheren

### Advies van de asbestdeskundige

Te nemen maatregelen

- Zorg voor een veilig beheer. Vermijd het beschadigen van het asbestmateriaal. Controleer de toestand jaarlijks op wijzigingen.
- Verwijder dit asbestmateriaal zo snel mogelijk. Volg de toestand goed op.
- Voer bijkomende staalname(s) uit.

Voorstel van verwijderingsmethode

- Eenvoudige handelingen: mag via doe-het-zelf of door werknemer(s) met opleidingsattest eenvoudige handelingen  
Deze dekstenen kunnen verlijmd zijn, maar worden vaak ook gewoon los in de mortel gelegd. De omgeven mortel loskappen volstaat om deze ornamenten in zijn geheel te kunnen verwijderen.  
Als dit materiaal verwijderd kan worden zonder het te breken, te beschadigen... , dan mag met dit met eenvoudige handelingen. Vermijd stofvorming en stofverspreiding op elk moment van de werken. Bevochtig of fixeer het materiaal.

Het gebruik van sneldraaiende werktuigen (boormachine, slijpschijf, hogedrukreiniger...) is verboden.

Zorg voor gepaste persoonlijke beschermingsmiddelen: minimaal FFP3-mondmasker (EN 149), wegwerpoverall met kap (minimaal Cat III, type 5/6), wegwerphandschoenen en overschoenen of afspoelbaar schoeisel

Afval: particulieren kunnen dit verpakt aanbieden bij hun recyclagepark (raadpleeg de voorwaarden van uw recyclagepark). Bij verwijdering door een aannemer of erkend asbestverwijderaar staat die normaal zelf in voor de correcte afvoer van het afval.

Bewaar bewijsdocumenten van de asbestverwijdering (facturen, werkplannen, foto's, afgiftebewijzen afval, vrijgavemetingen...) met het oog op een aanpassing van het asbestattest.

Raadpleeg voor de start van de werken en voor meer informatie zeker de toelichtingen achteraan dit asbestinventarisatetest en [www.asbestinfo.be](http://www.asbestinfo.be).

## Terug te vinden op volgend plan

Zone 1: Hoofdgebouw

- Plan 1.1: Dak

## Detailinformatie

### Risicobeoordeling

Eindbeoordeling materiaalrisico	Laag materiaalrisico en/of verlaagde kans op vezelvrijgave
---------------------------------	--

### Berekening materiaalrisico

Gebondenheid	Categorie 1: hechtgebonden in oorsprong
Asbestsoort (vezeltype)	Alleen chrysotiel
Asbestconcentratie	Laag (< 50%)
Afschermingsgraad van het gehele materiaal	Geheel of deels vrij aan de buitenlucht
Toestand van het materiaal	Licht beschadigd, licht verweerd. Intact calciumsilicaatmateriaal of categorie III 'gebondenheid'

## Monstername

#	Type	Referentie	Resultaat
8.1	Puntmonster	D1	Chrysotiel

## Technische gegevens

Beschrijving	104 deksteen in asbestcement
Omgeving	Buiten
Primaire drager	Wand vrijstaand (scheidingsmuur, ...)
Asbestmateriaal	Deksteen, muurkap - Hol
Bindmiddel van asbestmateriaal	Cement
Gebondenheid op basis van bindmiddel	Hecht
Hoeveelheid (oppervlakte - dikte - aantal)	• 1,00 m <sup>2</sup> - 3,00 cm - 1 stuk
Totaal volume	0,03 m <sup>3</sup>
Eenvoudig bereikbaar	Ja
Bevestigingswijze	• Verlijmd, ingegoten, versmeerd
Identificatiemethode	Een monstername door de asbestdeskundige met laboanalyse door een asbestlabo.
Destructieve handeling voor identificatie	Nee

## Beperkingen

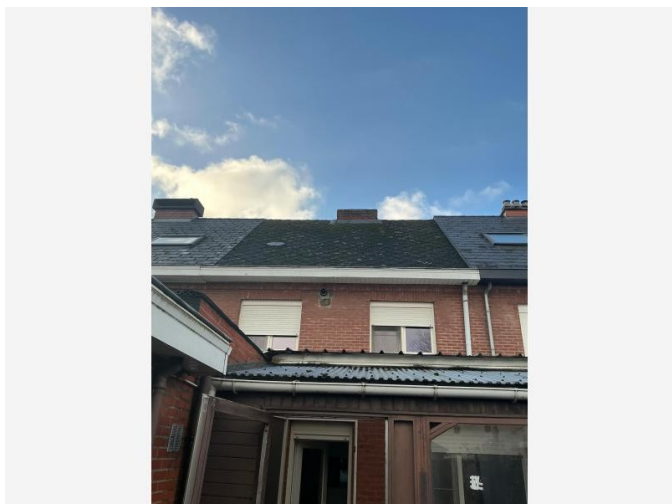

*Situeringfoto*

### Conclusie

#### Tijdelijke beperking

**Reden:** Er is geen volledige risicobeoordeling mogelijk

**Uitleg van de asbestdeskundige:** De schouwen konden op het moment van de inventarisatie niet volledig nagekeken worden aan de binnenzijde.

Het is mogelijk dat er nog asbesthoudende toepassingen verborgen zitten.

#### Terug te vinden op volgend plan

Zone 1: Hoofdgebouw

- Plan 1.1: Dak

## Adviezen

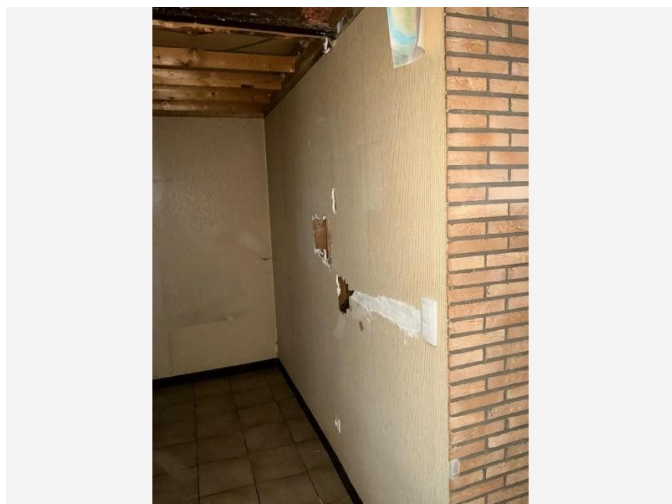

Situeringfoto

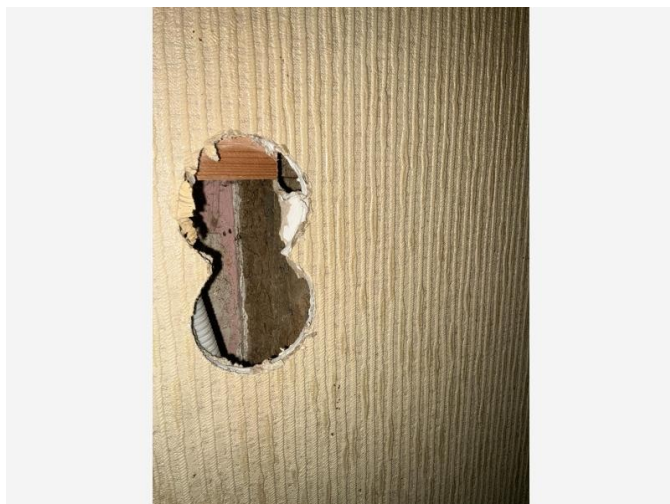

Detailfoto

## Informatie over een niet-asbestverdacht materiaal

Er zijn valse wanden aanwezig uit hout/gipsplaat/pvc en dus niet asbestverdacht.

Het is echter mogelijk dat hierachter wel nog pleisterwerk of een andere asbestverdachte toepassing aanwezig is, dit kon niet getest worden in een niet-destructief onderzoek.

Er zijn valse wanden aanwezig uit hout/pvc/gipsplaat en worden als niet asbest verdacht beschouwd,

info: (indien de gipsplaten geplaatst zijn in de jaren 70 kan de vulpasta tussen de platen asbest bevatten, dit is zeer moeilijk te detecteren indien deze overschilderd of behangen zijn.)

Bij werken dient men de voegnaden op te sporen en hiervan een staal te nemen ( !!! enkel bij gipsplaten van de jaren 70 !!!! )

De deskundige kan ook geen uitspraak doen over achterliggend asbest verdacht materiaal die zich mogelijk achter deze wanden bevinden, dit kon niet getest worden in een niet destructief onderzoek

### Terug te vinden op volgend plan

Zone 1: Hoofdgebouw

- Plan 1.4: Gelijkvloers

### Detailinformatie

Basis voor advies	De asbestdeskundige beoordeelt het materiaal als niet-asbestverdacht.
Primaire drager	Binnenwand

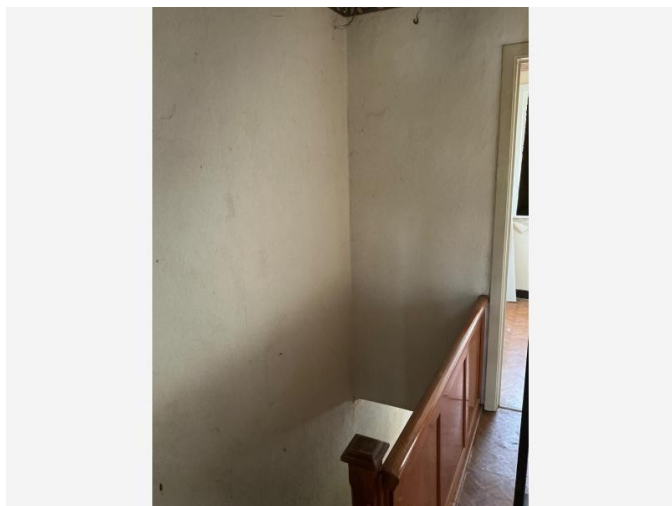

Situeringfoto

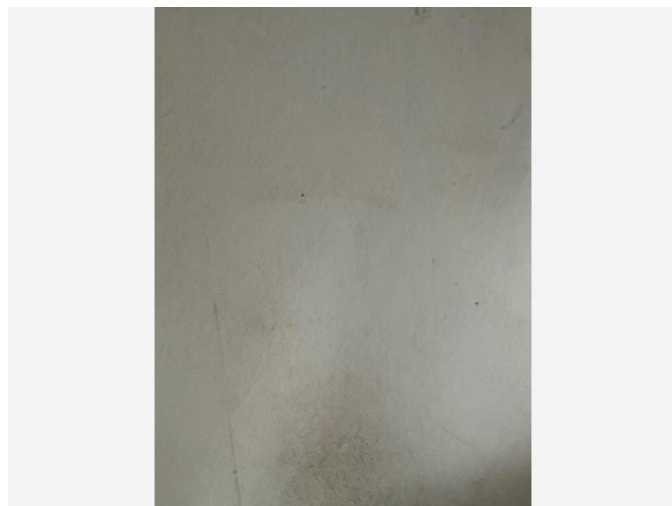

Detailfoto

## Informatie over een niet-asbestverdacht materiaal

alle wanden en plafonds werden auditief onderzocht.

Tenzij verder gespecificeerd in specifieke bronfiches, werden er geen asbestverdachte toepassingen vastgesteld in de muren en plafonds.

Het is echter steeds mogelijk dat alsnog asbesthoudende materialen verwerkt zijn in muren of wanden die tijdens het onderzoek niet vastgesteld werden.

Bijkomend destructief onderzoek kan hier uitsluitsel bieden.

### Terug te vinden op volgende plannen

Zone 1: Hoofdgebouw

- Plan 1.2: Zolder
- Plan 1.3: 1e verdiep
- Plan 1.4: Gelijkvloers
- Plan 1.5: Kelder

## Detailinformatie

<b>Basis voor advies</b>	De asbestdeskundige beoordeelt het materiaal als niet-asbestverdacht.
--------------------------	---

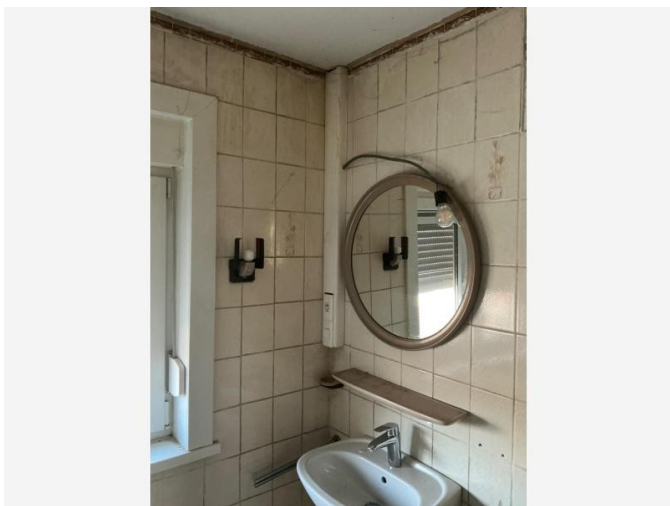

Situeringfoto

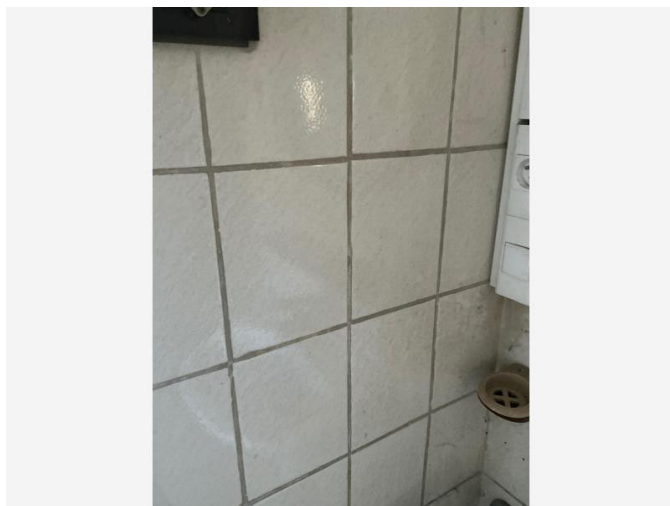

Detailfoto

### Informatie over een materiaal dat de asbestdeskundige niet kan waarnemen of vaststellen

De faiencelijm kon niet getest worden zonder de tegels zelf te beschadigen.

Bijkomend destructief onderzoek is nodig.

#### Terug te vinden op volgend plan

Zone 1: Hoofdgebouw

- Plan 1.3: 1e verdiep

### Detailinformatie

Basis voor advies	Beoordeling op basis van expertise met een vaststelling door de asbestdeskundige.
-------------------	---

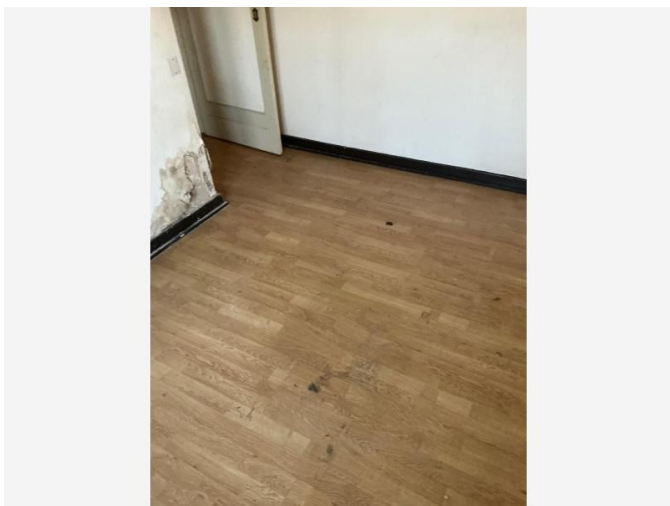

Situeringfoto

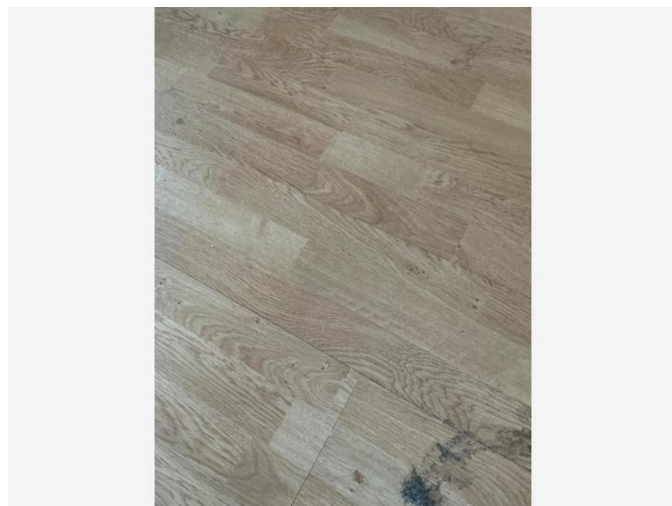

Detailfoto

## Informatie over een materiaal dat de asbestdeskundige niet kan waarnemen of vaststellen

De vloerebekledingen/tegels zijn niet asbest verdacht.

Het is goed mogelijk dat er nog oude vloerbekleding/tegels onder de huidige verborgen zitten.

Deze werden niet getest. Bijkomend onderzoek bij renovaties is aangewezen.

De deskundige kan geen uitspraak doen over mogelijk asbestverdachte de onderliggende materialen, dit behoort tot een destructief onderzoek

### Terug te vinden op volgende plannen

Zone 1: Hoofdgebouw

- Plan 1.3: 1e verdiep
- Plan 1.4: Gelijkvloers
- Plan 1.5: Kelder

### Detailinformatie

Basis voor advies	Beoordeling op basis van expertise met een vaststelling door de asbestdeskundige.
-------------------	---

Geen asbest

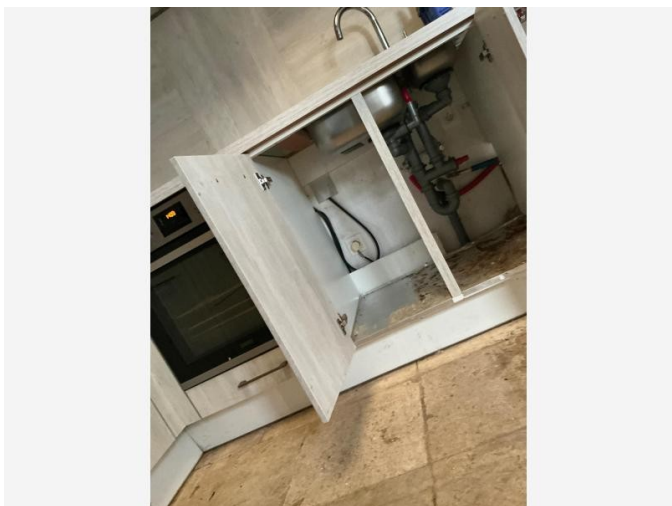

Overzichtsfoto

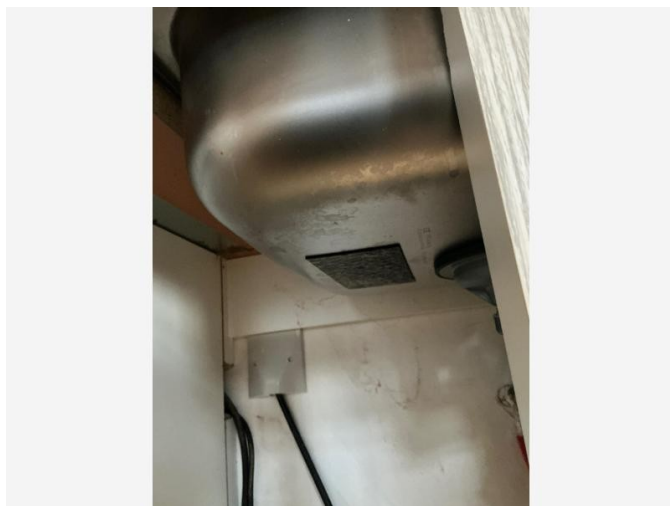

Detailfoto

## Conclusie

Geen asbest

### Terug te vinden op volgend plan

Zone 1: Hoofdgebouw

- Plan 1.4: Gelijkvloers

## Detailinformatie

### Monstername

#	Type	Referentie	Resultaat
14.1	Puntmonster	0.5	Geen asbest

## Technische gegevens

<b>Beschrijving</b>	005 Anti dreunlaag onder de wasbak
<b>Omgeving</b>	Binnen
<b>Primaire drager</b>	Sanitaire infrastructuur en uitrusting (toe- en afvoer)
<b>Bindmiddel van materiaal</b>	Bitumen (roofing, teer, asfalt)
<b>Gebondenheid op basis van bindmiddel</b>	Hecht
<b>Hoeveelheid (gewicht - aantal)</b>	<ul style="list-style-type: none"><li>• 0,10 kg - 1 stuk</li></ul>
<b>Totaal gewicht</b>	0,10 kg
<b>Identificatiemethode</b>	Een monstername door de asbestdeskundige met laboanalyse door een asbestlabo.
<b>Destructieve handeling voor identificatie</b>	Nee
<b>Opmerking</b>	teerhoudende laag onder wasbak



Overzichtsfoto



Detailfoto

## Conclusie

Geen asbest

### Terug te vinden op volgende plannen

Zone 1: Hoofdgebouw

- Plan 1.2: Zolder
- Plan 1.4: Gelijkvloers
- Plan 1.5: Kelder

## Detailinformatie

### Monstername

#	Type	Referentie	Resultaat
15.1	Mengmonster	C0.2	Geen asbest

## Technische gegevens

<b>Beschrijving</b>	016 cementering
<b>Omgeving</b>	Binnen
<b>Primaire drager</b>	Binnenwand
<b>Bindmiddel van materiaal</b>	Cement
<b>Gebondenheid op basis van bindmiddel</b>	Hecht
<b>Hoeveelheid (gewicht - aantal)</b>	<ul style="list-style-type: none"><li>• 1.200,00 kg - 1 stuk</li></ul>
<b>Totaal gewicht</b>	1.200,00 kg
<b>Identificatiemethode</b>	Een monstername door de asbestdeskundige met laboanalyse door een asbestlabo.
<b>Destructieve handeling voor identificatie</b>	Nee
<b>Opmerking</b>	geschatte hoeveelheid

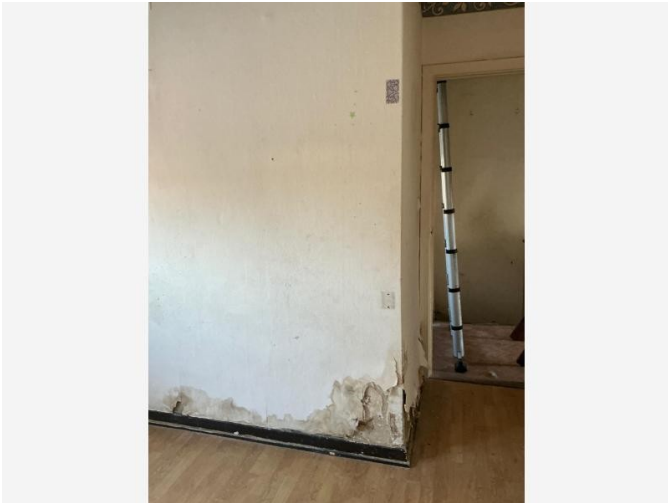

Overzichtsfoto



Detailfoto

## Conclusie

Geen asbest

### Terug te vinden op volgende plannen

Zone 1: Hoofdgebouw

- Plan 1.3: 1e verdiep
- Plan 1.4: Gelijkvloers

## Detailinformatie

### Monstername

#	Type	Referentie	Resultaat
16.1	Mengmonster	0.1	Geen asbest

## Technische gegevens

<b>Beschrijving</b>	001 pleisterwerk muren
<b>Omgeving</b>	Binnen
<b>Primaire drager</b>	Binnenwand
<b>Bindmiddel van materiaal</b>	Gips - kalk
<b>Gebondenheid op basis van bindmiddel</b>	Niet-hechtgebonden
<b>Hoeveelheid (oppervlakte - dikte - aantal)</b>	• 180,00 m <sup>2</sup> - 1,00 cm - 1 stuk
<b>Totaal volume</b>	1,80 m <sup>3</sup>
<b>Identificatiemethode</b>	Een monstername door de asbestdeskundige met laboanalyse door een asbestlabo.
<b>Destructieve handeling voor identificatie</b>	Nee
<b>Opmerking</b>	geschatte hoeveelheid

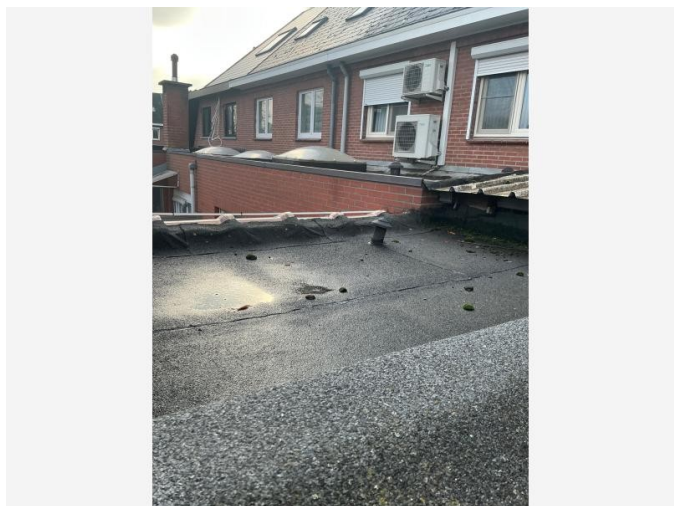

Overzichtsfoto

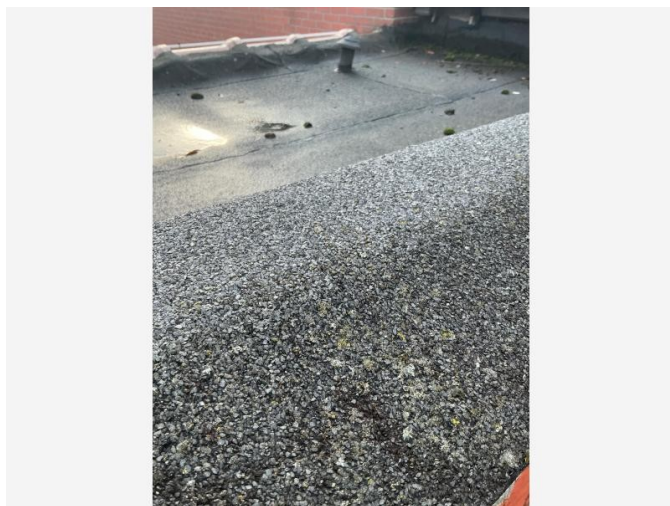

Detailfoto

## Conclusie

Geen asbest

### Terug te vinden op volgend plan

Zone 1: Hoofdgebouw

- Plan 1.1: Dak

## Detailinformatie

### Monstername

#	Type	Referentie	Resultaat
17.1	Puntmonster	DO.1	Geen asbest

## Technische gegevens

<b>Beschrijving</b>	011 roofing plat dak
<b>Omgeving</b>	Buiten
<b>Primaire drager</b>	Plat dak
<b>Bindmiddel van materiaal</b>	Bitumen (roofing, teer, asfalt)
<b>Gebondenheid op basis van bindmiddel</b>	Hecht
<b>Hoeveelheid (oppervlakte - aantal)</b>	• 12,00 m <sup>2</sup> - 1 stuk
<b>Totale oppervlakte</b>	12,00 m <sup>2</sup>
<b>Identificatiemethode</b>	Een monstername door de asbestdeskundige met laboanalyse door een asbestlabo.
<b>Destructieve handeling voor identificatie</b>	Nee
<b>Opmerking</b>	Enkel de toplaag kon getest worden, onderliggende/oudere dakbedekkingen kunnen alsnog asbest bevatten.

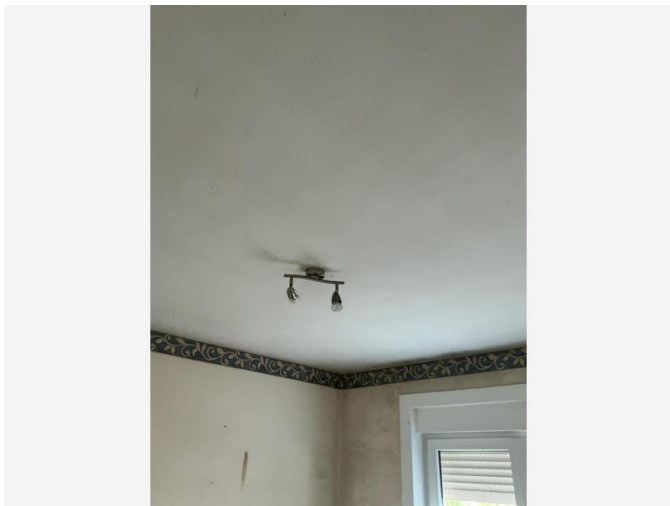

Overzichtsfoto

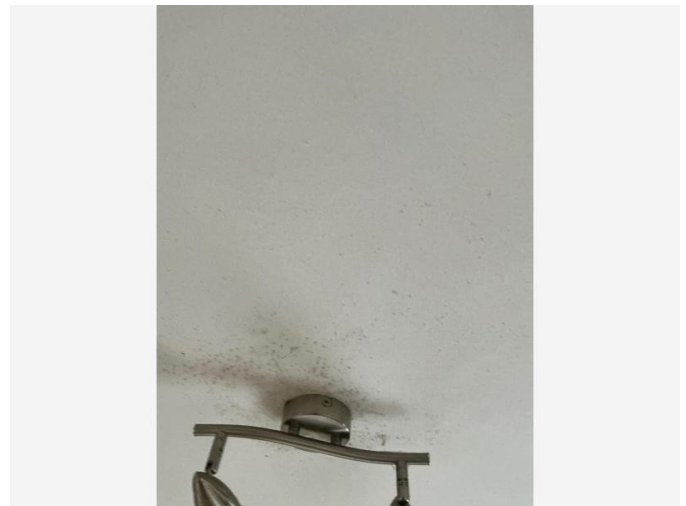

Detailfoto

## Conclusie

Geen asbest

### Terug te vinden op volgende plannen

Zone 1: Hoofdgebouw

- Plan 1.3: 1e verdiep
- Plan 1.4: Gelijkvloers

## Detailinformatie

### Monstername

#	Type	Referentie	Resultaat
18.1	Mengmonster	0.2	Geen asbest

## Technische gegevens

Beschrijving	002 pleisterwerk plafond
Omgeving	Binnen
Primaire drager	Plafond
Bindmiddel van materiaal	Gips - kalk
Gebondenheid op basis van bindmiddel	Niet-hechtgebonden
Hoeveelheid (oppervlakte - dikte - aantal)	• 90,00 m <sup>2</sup> - 1,00 cm - 1 stuk
Totaal volume	0,90 m <sup>3</sup>
Identificatiemethode	Een monstername door de asbestdeskundige met laboanalyse door een asbestlabo.
Destructieve handeling voor identificatie	Nee
Opmerking	geschatte hoeveelheid

## Overige ruimtes en materialen

## Overige niet-asbestverdachte ruimtes en materialen

De asbestdeskundige moet tijdens de inspectie bepaalde ruimtes en materialen die vaak asbest bevatten altijd controleren. Hieronder vindt u een opsomming van de aangetroffen niet-asbestverdachte ruimtes en materialen.

Beschrijving	Notitie	Terug te vinden op plannen
Fiche 19: 203 Kit aan schrijnwerk tussen de muur en het profiel	<p>De kit aan de vensters is te recent om asbest verdacht te zijn.</p> <p>De kit is veerkrachtig en soepel, dit is een indicatie dat dit materiaal niet asbest verdacht is.</p> <p>De deskundige kan enkel een oordeel vormen over de zichtbare delen van de kit, achterliggende lagen of materialen kunnen nog voorkomen, let hierbij op bij verwijdering. Draag daarom steeds de nodige PBM's bij verwijderingswerken en laat stalen nemen bij twijfel indien men nog oude harde mastiek tegenkomt na verwijdering</p>	<p>Plan 1.3: 1e verdiep</p> <p>Plan 1.4: Gelijkvloers</p>
Fiche 20: 205 brander centrale verwarming	<p>De brander van de centrale verwarming is niet-asbestverdacht.</p>	<p>Plan 1.3: 1e verdiep</p>
Fiche 21: 213 bitumen, rubber of gelijkaardige dakbedekking	<p>De dakbedekking van de platte daken is niet-asbestverdacht.</p> <p>Het is echter mogelijk dat hierachter wel een andere asbestverdachte toepassing aanwezig is, dit kon niet getest worden in een niet-destructief onderzoek.</p>	<p>Plan 1.1: Dak</p>
Fiche 22: 215 onderdak	<p>Er is geen (asbestverdacht) onderdak aanwezig.</p>	<p>Plan 1.1: Dak</p>

## Fiche 19: 203 Kit aan schrijnwerk tussen de muur en het profiel

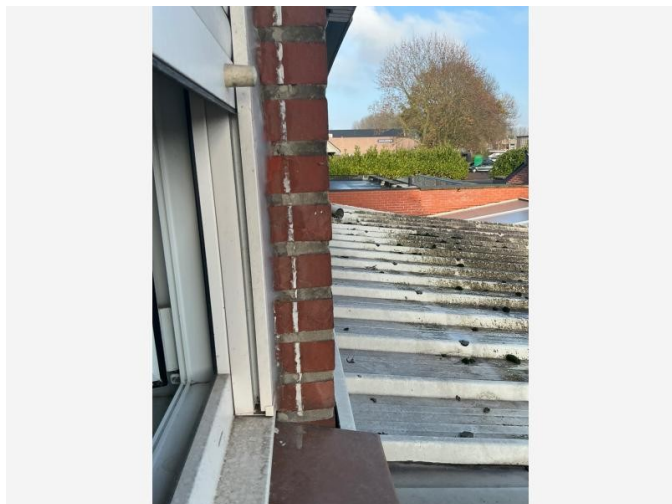

*Situeringfoto*

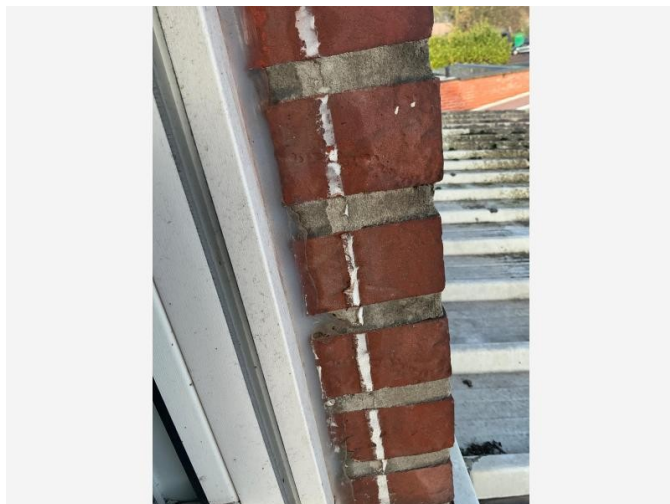

*Detailfoto*

## Fiche 20: 205 brander centrale verwarming

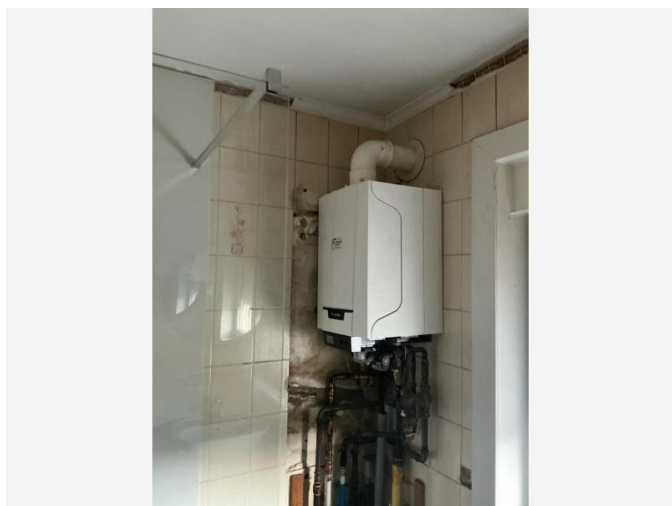

*Situeringfoto*

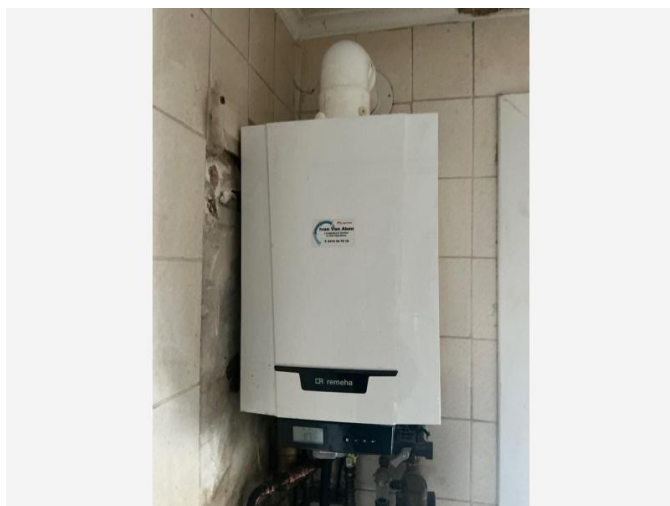

*Detailfoto*

## Fiche 21: 213 bitumen, rubber of gelijkaardige dakbedekking

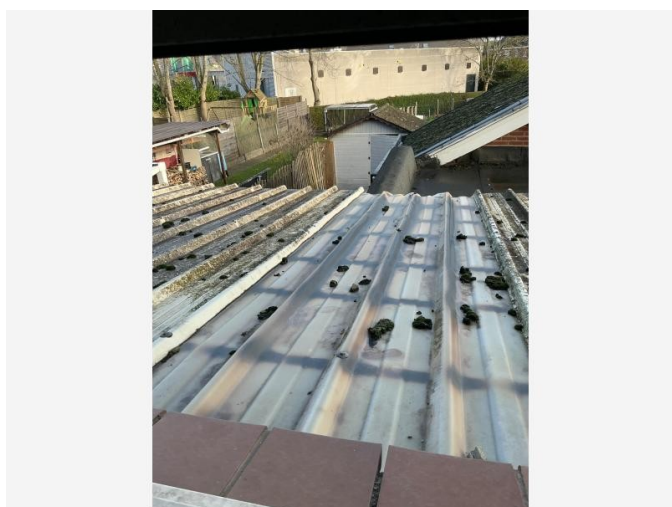

*Situeringfoto*

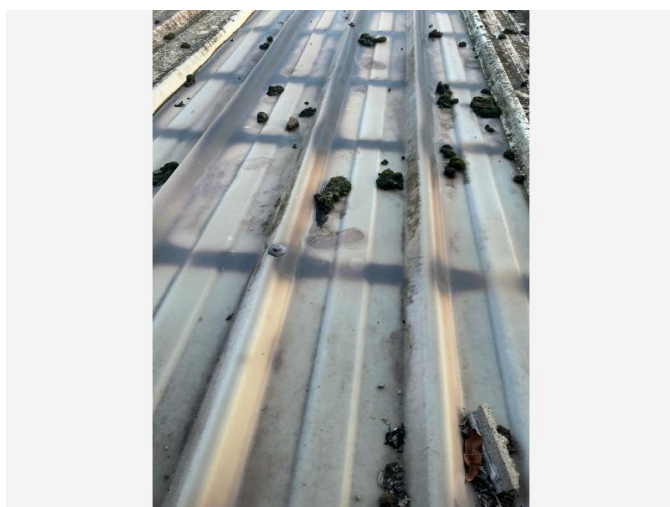

*Detailfoto*

## Fiche 22: 215 onderdak

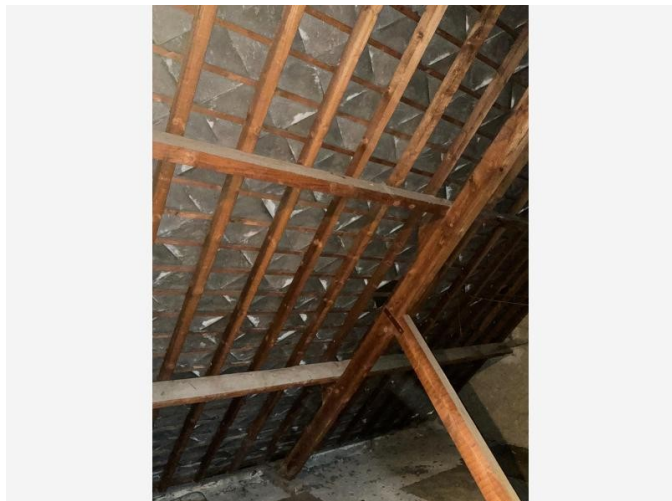

*Situeringfoto*

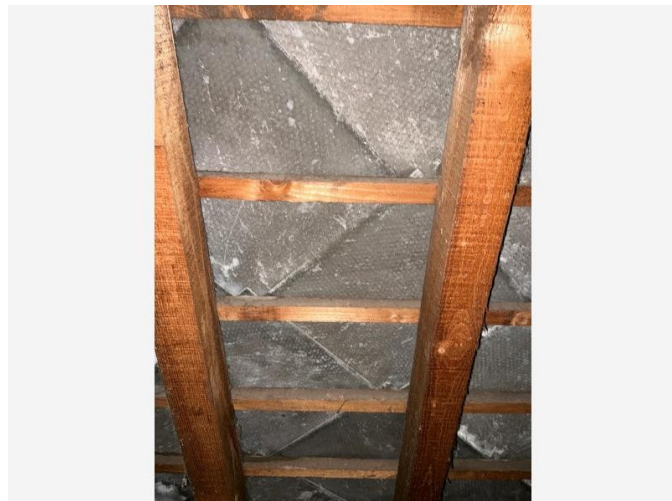

*Detailfoto*

## Niet aanwezige ruimtes en materialen

De asbestdeskundige moet tijdens de inspectie bepaalde ruimtes en materialen die vaak asbest bevatten altijd controleren. Hieronder vindt u een opsomming van de niet aanwezige ruimtes en materialen.

Beschrijving	Notitie	Terug te vinden op plannen
Fiche 23: 217 geen lift aanwezig	Er is in het inspectiegebied geen lift aanwezig.	-
Fiche 24: 210 geen (asbestverdachte-)leidingisolatie	Er is in het inspectiegebied geen (asbestverdachte-) leidingisolatie aangetroffen.	-

## Waarom is dit asbestattest belangrijk voor u?

Het is algemeen bekend dat het inademen van asbestvezels gevaarlijk is voor de gezondheid. Daarom is het belangrijk dat u weet waar zich asbest bevindt en welke maatregelen u kan nemen om gezondheidsrisico's te vermijden. Zo maakt u uw woning of gebouw asbestveilig en behoudt u de waarde. De eerste stap hebt u daarvoor al gezet met dit asbestattest.

De gebruikte begrippen in dit hoofdstuk worden achteraan in de begrippenlijst uitgelegd.

### Wat is asbest?

Asbest is een schadelijke stof die in meer dan 3.500 materialen verwerkt is. In de vorige eeuw was asbest populair vanwege de vele nuttige toepassingen, maar ondertussen kennen we de grote gezondheidsrisico's. Vaak weten we niet dat asbest ook in onze eigen woning of onze gebouwen verborgen zit. Asbest is in België verboden sinds 2001. Er is een grote kans dat asbest aanwezig is in gebouwen die gebouwd zijn voor 2001.

Wanneer asbestvezels vrijkomen in de lucht kunnen ze ingeademd worden en gezondheidsrisico's veroorzaken. Men wordt niet onmiddellijk ziek, dit gebeurt pas 20 tot 40 jaar na de blootstelling. Vooral een regelmatige blootstelling of een blootstelling aan een hoge concentratie zijn risicovol. Kinderen en jongeren zijn extra kwetsbaar. Sommige mensen schatten de risico's voor zichzelf te laag in. Toch krijgen jaarlijks nog veel mensen de diagnose van een asbestziekte. Meestal is die niet te genezen.

## Hoe interpreteert u het asbestattest?

### Asbest kan zich ook bevinden op niet-geïnspecteerde plaatsen

Een standaard asbestattest is opgemaakt door een asbestdeskundige volgens de richtlijnen van het Inspectieprotocol dat de verplichte inspanningen beschrijft. Een asbestdeskundige voert standaard een visuele inspectie uit van de constructies en objecten op de locatie. Hij tilt losse elementen op om erachter of eronder te inspecteren. Hij neemt ook monsters voor labo-analyses en raadpleegt bewijsdocumenten. **De volgende zaken zijn niet standaard voorzien:**

- De asbestdeskundige inspecteert **geen verborgen asbest** waarvoor hij objecten moet demonteren, beschadigen of openbreken. Wenst de eigenaar ook ingesloten asbest te laten inspecteren dan kan hij de asbestdeskundige vragen om een aanvullend (destructief) onderzoek te doen, bijvoorbeeld voorafgaand aan werken of sloop.
- De asbestdeskundige inspecteert **geen ondergrondse objecten** en geen asbest vermengd in bodem, steenslag of puin. Wat zichtbaar is aan de oppervlakte (opliggend) kan hij wel inspecteren.
- De asbestdeskundigen inspecteert ook **geen roerende objecten** zoals voertuigen, losse meubels en gereedschap. Wenst de eigenaar ook roerende objecten te laten inspecteren dan kan hij de asbestdeskundige vragen om dit aanvullend mee te inspecteren.
- De asbestdeskundige inspecteert **geen** delen die voor hem **ontoegankelijk en onveilig zijn**. Wanneer hij een deel niet heeft kunnen beoordelen, wordt dat aangeduid in het attest als een beperking. Constructies met een bouwjaar 2001 of recenter moeten niet geïnspecteerd worden. In het attest duidt de asbestdeskundige ze aan als een uitsluiting.
- De asbestdeskundige inspecteert **geen** constructies- en terreindelen waartoe de eigenaar geen opdracht gaf omdat ze **buiten de eigendomsgrenzen** liggen of **geen onderdeel** vormden van een **verkoop**.

## Bevatten alle asbestverdachte materialen asbest?

Op basis van ervaring en expertise kan een asbestdeskundige zonder monsters te nemen oordelen of een materiaal mogelijk asbest kan bevatten. Voor sommige materialen is dit nooit mogelijk en moet hij een monster nemen voor een labo-analyse. Een asbestverdacht materiaal wordt als asbesthoudend beschouwd, tenzij de asbestdeskundige over een laboanalyse beschikt die aantoont dat het geen asbest bevat.

## Hoe interpreteert u de risicobeoordeling?

De mogelijke categorieën zijn:

- Categorie 1: materiaal met een hoog risico en/of met een hoge kans op vezelvrijgave
- Categorie 2: materiaal met een verhoogd risico en/of een verhoogde kans op vezelvrijgave
- Categorie 3: materiaal met een laag risico en/of lage kans op vezelvrijgave
- Categorie 4: materiaal met een zeer laag risico en/of zeer lage kans op vezelvrijgave

Het soort asbest, de concentratie ervan in het materiaal, de toestand van het bindmiddel, de mate van afdekking en de aanwezigheid in binnen- of buitenlucht zijn factoren die het risico bepalen. Het vrijkomen van asbestvezels in een binnenruimte is risicovoller dan in de buitenlucht. In de buitenlucht gaan asbestvezels sneller verwaaien of verdunnen. In binnenruimtes is dit niet het geval en kunnen de concentraties hoog oplopen. Dit verhoogt het risico op het inademen van asbestvezels.

Voor materialen uit categorie 1 of 2 moet u maatregelen nemen om een asbestveilige toestand te verkrijgen: (dringend) wegnemen of een (dringende) maatregel nemen om het risico naar (zeer) laag te brengen. Voor materialen uit categorie 3 en 4 is dit niet nodig. U beheert ze zorgvuldig om de asbestveilige toestand te behouden.

## Wat betekenen de mijlpalen 2032, 2034 en 2040?

Tegen 2032 moet elke eigenaar van een gebouw ouder dan 2001 over een asbestattest beschikken. Voor de gemene delen in gebouwen in mede-eigendom (VME) moet dit al tegen 2027. Tegen 2034 wil de Vlaamse Regering reeds het meest risicovolle asbest weg hebben. Dit gaat over de eenvoudig bereikbare, niet-hechtgebonden asbestmaterialen en asbestcementen dak- en gevelbekleding en rookgas- en hemelwaterafvoerkanalen aan de buitenkant van de gebouwen. Tegen 2040 wil de Vlaamse regering dan de overige asbestmaterialen in slechte staat weg hebben en de asbestmaterialen in goede staat in veilig beheer.

De detailinformatie per asbestmateriaal in het asbestattest vermeldt of die onder de mijlpaal 2034 of 2040 valt.

## Wat moet u nu doen?

Het voorblad van dit asbestattest vermeldt of uw eigendom asbestveilig is of niet en welke acties nodig zijn om een asbestveilige toestand te verkrijgen of behouden.

### Conclusie asbestveilig, maar niet asbestvrij

Goed nieuws. Uw eigendom voldoet reeds aan de doelstelling van de Vlaamse Regering om asbestveilig te zijn. Asbestveilig betekent niet asbestvrij, er kunnen nog asbestmaterialen met een laag risico aanwezig zijn die u zorgvuldig moet beheren om de asbestveilige toestand te behouden. Hoe u zorgvuldig beheert, leest u in het volgende hoofdstuk.

Er kunnen ook niet-geïnspecteerde asbestmaterialen verborgen aanwezig zijn, bijvoorbeeld ingesloten in wanden, vloeren of onder de grond. Die kan een asbestdeskundige enkel met een aanvullend onderzoek opsporen. Daarom is het verstandig om dit aanvullend onderzoek voorafgaand aan (renovatie)werken te laten uitvoeren. Daarbij gaat de asbestdeskundige voor de werkzone ook verborgen asbest opsporen door objecten te demonteren, te doorboren of open te breken. Voert een aannemer met werknemers de werken uit dan is dit voor hem sowieso een verplichting als werkgever.

## Conclusie niet-asbestveilig. Wat nu?

Geen paniek, op het voorblad van dit asbestattest vindt u de acties die u kan ondernemen om de risico's weg te nemen en een asbestveilige toestand te verkrijgen. Meer informatie per asbestbron vindt u terug in de detailinformatie per asbestmateriaal verder in het asbestattest.

De te nemen maatregelen zijn niet altijd duur of moeilijk. Indien de geraamde verwijderingskost wel hoog is, kan u voor een asbestmateriaal dat visueel als asbestverdacht werd aangeduid, overwegen om een **bevestigende labo-analyse** te laten uitvoeren.

Heeft u al de acties uitgevoerd zodat de toestand asbestveilig wordt? Dan laat u uw asbestattest binnen één jaar vernieuwen zodat een asbestdeskundige de asbestveilige toestand kan rapporteren in het vernieuwde asbestattest.

## Asbest beheren en verwijderen

### Asbest zorgvuldig (veilig) beheren

Indien er asbestmaterialen aanwezig zijn in of rondom het gebouw, zorg er dan voor dat deze geen risico vormen voor de gezondheid van mensen of het leefmilieu. Asbest met een (zeer) laag risico hoeft u niet te verwijderen. Bewaak dat het risico laag blijft door ervoor te zorgen dat de toestand niet wijzigt. De toestand kan wijzigen door beschadigingen of veroudering waardoor het asbestmateriaal brozer wordt en asbestvezels kan loslaten.

Beschadiging kan u vermijden door het asbestmateriaal af te schermen van een mogelijk contact. Een bedekkende verflaag kan bijvoorbeeld asbestmaterialen zoals pleisterwerk beschermen. Wijzigt de toestand waardoor het risico verhoogt? Dan verwijdert u het asbestmateriaal of neemt u een maatregel om het risico te verlagen als verwijderen niet mogelijk is.

Insluiten mag enkel om asbestmaterialen met een laag risico zorgvuldig te beheren of om in afwachting van verwijdering het risico van asbestmaterialen met een verhoogd of hoog risico te verlagen. Als u een asbestmateriaal insluit, zorgt u ervoor dat het later nog altijd makkelijk weg te nemen is en niet verkleefd is aan andere materialen. Als u asbest insluit, moet u dit steeds melden aan de asbestdeskundige die uw asbestattest opmaakt.

Asbest dat bij werken eenvoudige bereikbaar wordt, moet u verwijderen. Opnieuw insluiten mag niet.

### Asbest verwijderen

De wetgeving beschrijft drie verwijderingsmethodes. In het asbestattest rapporteert de asbestdeskundige elk asbestmateriaal in een fiche met daarin op het einde een advies over wie het mag verwijderen en welke methode er moet worden toegepast. Bepaalde asbestmaterialen mag u zelf via eenvoudige handelingen verwijderen of laten verwijderen door een aannemer met werknemers met opleidingsattest "eenvoudige handelingen". Een erkend asbestverwijderaars mag alle verwijderingsmethodes uitvoeren. Er bestaat geen lijst van aannemers "eenvoudige handelingen", vraag uw aannemer daarom naar de opleidingsattesten. Een lijst van erkend asbestverwijderaars vindt u op [www.asbestinfo.be](http://www.asbestinfo.be) > Asbest verwijderen.

Mag en wil u **zelf verwijderen**? Zorg er dan voor dat:

- u zich vooraf goed informeert op [www.asbestinfo.be](http://www.asbestinfo.be) > Asbest verwijderen;
- u zich beschermt met een FFP3-mondmasker, wegwerpoverall en -handschoenen en afspoelbaar schoeisel;
- er geen minderjarigen of derden aanwezig zijn;
- u beschikt over PE-folie en zakken om loskomende deeltjes en afval op te vangen en te verpakken;
- u beschikt over een vernevelaar (water) of fixeermiddel om het asbestmateriaal eerst te fixeren;
- u weet hoe u het asbestmateriaal veilig kan demonteren zonder stof of breuken;

- u beschikt over natte doeken om eventuele resten en stof weg te nemen.

Laat u de werken uitvoeren door een **aannemer**? Dan is die als werkgever verantwoordelijk om de juiste verwijdermethodiek te bepalen aan de hand van een werkplan. Hij oordeelt of zijn werknemers met opleidingsattest “eenvoudige handelingen” de verwijdering mogen uitvoeren of dat hij moet beschikken over de erkenning als asbestverwijderaar. Bezorg de aannemer steeds vooraf een kopie van dit asbestattest. Hij moet oordelen of nog aanvullend onderzoek (destructieve handelingen) nodig is om ingesloten asbest op te sporen. Soms kan het nodig zijn om bijkomend monsters te laten nemen, bijvoorbeeld bij pleisterwerk om preciezer niet-asbesthoudende van asbesthoudende zones te onderscheiden. Ook voor asbestmaterialen die visueel werden geïdentificeerd, kan het aangewezen zijn een bevestigende labo-analyse te laten uitvoeren indien de geraamde verwijderingskost hoog is.

Het is altijd verstandig meerdere en gedetailleerde offertes te vragen. Vergelijk ze goed en kijk na of de aannemer voldoet om de asbestverwijdering te mogen uitvoeren en welke maatregelen hij voorziet om veilig te werken. Dit staat beschreven in het werkplan dat de aannemer altijd bij de verplichte werfmelding moet toevoegen. Vraag de aannemer naar een kopie hiervan. Goedkoop is vaak duurkoop: een onzorgvuldige asbestverwijdering veroorzaakt gezondheidsrisico's en mogelijk extra kosten voor het opruimen van de asbestresten.

Hou zeker een kopie bij van de facturen, het werkplan en andere bewijsdocumenten zoals foto's. Zo kan u altijd aantonen dat asbestverwijdering correct werd uitgevoerd.

Werkt u samen met een architect? Bezorg hem dan zeker ook vooraf een kopie van uw asbestattest.

## **Kostprijsraming en ondersteuning asbestverwijdering**

Zoals hierboven beschreven, mag u bepaalde asbestmaterialen zelf verwijderen of kan u een aannemer of erkend asbestverwijderaar inschakelen. In beide gevallen kan u mogelijk beroep doen op ondersteuning zoals premies of voordelige ophaling van asbestafval aan huis. Op de website van de OVAM [www.asbestinfo.be](http://www.asbestinfo.be) vindt u meer informatie en een gratis tool om de kostprijs te ramen voor de verwijdering van een asbestmateriaal.

## **Asbestafval**

Asbestmaterialen hergebruiken mag niet. Het aantreffen van ongebruikte of gedemonteerde asbestmaterialen of achtergelaten asbestresten rapporteert de asbestdeskundige daarom in regel als asbestafval. Asbestafval moet u altijd tijdig wegnemen. Het achterlaten of opslaan is verboden tenzij u daarvoor over een vergunning beschikt. Kleine hoeveelheden asbestcementafval kan u verpakt afleveren op uw recyclagepark. Een grotere hoeveelheid asbestcementafval kan u laten ophalen aan huis of door uw aannemer laten afvoeren.

Indien eenvoudig bereikbaar asbestafval aanwezig is, moet u dit wegnemen om een asbestveilige toestand te verkrijgen. Is het niet eenvoudig bereikbaar, dan moet u maatregelen nemen zodat het geen risico kan vormen voor de mensen of het leefmilieu.

## **Onroerend erfgoed**

Op de databank van het agentschap Onroerend Erfgoed [geo.onroenderfgoed.be](http://geo.onroenderfgoed.be) kan u nakijken of uw gebouw een beschermd onroerend erfgoed is.

Het beschermingsbesluit verduidelijkt wat er precies beschermd is: bv. het geheel van de constructie en omgeving, enkel de constructie, enkel delen van de constructie of cultuurgooden. Het besluit vermeldt ook welke vorm van bescherming van toepassing is: monument, cultuurhistorisch landschap, stads- en dorpsgezicht of archeologische site.

Voorliggend asbestattest geeft u advies over hoe om te gaan met asbesthoudend materiaal. Indien het asbesthoudend materiaal ook een beschermd statuut heeft, kan u advies vragen aan het agentschap Onroerend Erfgoed. Zo vermijdt u dat u de erfgoedwaarde van het beschermd onroerend erfgoed aantast. Ook komt u zo te

weten of er een melding of toelating nodig is om het asbesthoudende beschermde materiaal te mogen verwijderen.

Het agentschap is bereikbaar via:

- telefoon: 02 553 16 50
- e-mail: [info@onroenderfgoed.be](mailto:info@onroenderfgoed.be)
- website: <https://www.onroenderfgoed.be/contact>

## Wanneer mijn asbestattest laten vernieuwen?

### Geldigheidsduur

Doorheen de tijd kan de situatie in of rondom een gebouw wijzigen. Ook de toestand en het risico van aanwezige asbestmaterialen kan veranderen. Daarom vermeldt het voorblad van uw asbestattest een datum tot wanneer het geldig is. Daarna kan u het niet meer gebruiken bij een verkoop en moet u het laten vernieuwen door een asbestdeskundige. Die komt opnieuw ter plaatse om de toestand te controleren en indien nodig wijzigingen te rapporteren voor het nieuwe asbestattest. Enkel bij een verkoop mag de geldigheidstermijn niet verstreken zijn. Om te voldoen aan de mijlpaal 2032 maakt dat niet uit. De vernieuwing van een asbestattest zal in regel minder kosten dan de eerste opmaak van een volledig asbestattest.

In het geval de asbestdeskundige geen asbest heeft aangetroffen, vermeldt het asbestattest (afgeleverd vanaf datum 8 april 2024) voor de geldigheidsduur “onbeperkt (tenzij de toestand wijzigt)”. Er kunnen wel nog niet-geïnspecteerde asbestmaterialen verborgen in wanden of vloeren aanwezig zijn. Daarom laat u voorafgaand aan werken best een aanvullend onderzoek uitvoeren.

### Gewijzigde toestand

Ongeacht de (onbeperkte) geldigheidsduur van uw asbestattest moet u als eigenaar uw asbestattest toch binnen een termijn van één jaar laten vernieuwen als er sprake is van een gewijzigde toestand. Dit is het geval als:

- er nieuwe asbestmaterialen zijn aangetroffen (die niet weggenomen worden);
- de acties, vermeld op het voorblad, werden uitgevoerd waardoor de toestand van niet-asbestveilig naar asbestveilig wijzigt;
- de toestand van de asbestmaterialen zichtbaar gewijzigd is door een calamiteit of een incident.

Contacteer een asbestdeskundige om uw asbestattest te laten vernieuwen. U vindt de lijst op [www.asbestinfo.be](http://www.asbestinfo.be).

## Meer weten?

De Vlaamse overheid bundelt alle informatie rond asbest en haar beleid op de website [www.asbestinfo.be](http://www.asbestinfo.be). U vindt er de meest actuele informatie over hoe u moet omgaan met asbest en welke ondersteuning er bestaat. Zo kan u steeds goed geïnformeerd aan de slag met uw asbestattest.

# Begrippenlijst

Begrip	Toelichting
<b>Asbestmateriaal</b>	<p>Verzamelbegrip voor de aangetroffen asbestverdachte materialen en asbestverdachte afvalstoffen die deel uitmaken van een constructie en een impact hebben op de asbestveiligheid.</p> <p>Asbestverdacht betekent dat de asbestdeskundige op basis van wat hij visueel en auditief vaststelt, oordeelt dat het vermoedelijk asbest bevat. Een asbestverdacht(e) materiaal of afvalstof beschouwen we als asbesthoudend tenzij een laboanalyse aantoont dat het niet-asbesthoudend is.</p>
<b>Hechtgebonden asbestmateriaal</b>	Asbestmaterialen die in oorsprong hoofdzakelijk uit een bindmiddel bestaan dat de asbestvezels stevig bindt: cement, bitumen, mastiek, kunststof of lijm.
<b>Niet-hechtgebonden asbestmateriaal</b>	Alle andere asbestmaterialen. Ze bevatten in oorsprong nauwelijks bindmiddel of bestaan uit een bindmiddel dat de asbestvezels nauwelijks bindt. Voorbeelden hiervan zijn leidingisolatie, pleisterwerk, Pical-platen, koorden, ...
<b>Aanvullend onderzoek met destructieve handelingen</b>	Bij een aanvullend onderzoek met destructieve handelingen gaat een asbestdeskundige materialen demonteren en beschadigen om onderliggende of ingesloten asbestverdachte materialen te inspecteren. Dit is nodig voor de start van werken zoals sloop- en renovatie of voor herstellings- of onderhoudswerken. Standaard voert de asbestdeskundige een niet-destructief onderzoek uit. Als opdrachtgever kan u een aanvullend onderzoek met destructieve handelingen aanvragen via de opdrachtovereenkomst.
<b>Inspectieprotocol</b>	Het inspectieprotocol is de wettelijke procedure die een asbestdeskundige moet volgen om een correcte asbestinventarisatie uit te voeren voor het opmaken van een standaard asbestattest. Het legt vast welke handelingen minimaal nodig zijn (standaard verplichtingen) en hoe die uitgevoerd moeten worden.
<b>Risicobeheersmaatregel</b>	Een maatregel die het risico dat uitgaat van een asbestverdacht materiaal verlaagt van een verhoogd of hoog risico naar een laag risico. De maatregel moet de kans op het vrijkomen of het inademen van asbestvezels verlagen.
<b>Eenvoudig bereikbaar</b>	Asbestmaterialen zijn eenvoudig bereikbaar indien ze waarneembaar en weg te nemen zijn zonder impact op de stabiliteit en erfgoedkenmerken van een constructie. Ze moeten ook onbedekt zijn tenzij de bedekking kan weggenomen worden zonder het te beschadigen of tenzij de bedekking louter bestaat uit een dunne laag verf, coating, behang, kunststof of textiel.
<b>Zorgvuldig of veilig beheer</b>	<p>Zorgvuldig of veilig beheer betekent:</p> <ul style="list-style-type: none"> <li>• de toestand van asbestmaterialen met een laag risico behouden;</li> <li>• een verhoogd of hoog risico van niet-eenvoudige bereikbare asbestmaterialen en -afval verlagen naar een laag risico (risicobeheersmaatregel) en behouden.</li> </ul>

<b>Eenvoudige handelingen</b>	<p>Begrip uit de wetgeving dat de methode beschrijft voor de verwijdering van asbestmaterialen die een werknemer met opleidingsattest “eenvoudige handelingen” of een particulier zelf mag uitvoeren. Alle andere asbestverwijderingen mogen enkel door erkende asbestverwijderaars worden verwijderd.</p> <p>Deze verwijderingsmethode betekent dat het asbestmateriaal eenvoudig kan weggenomen worden (bv. door het los te schroeven) met minimale risico’s op beschadiging waarbij asbestvezels kunnen vrijkomen. Bijvoorbeeld voor asbestcement leien of golfplaten.</p>
<b>Hermetische zone</b>	<p>Begrip uit de wetgeving dat de methode beschrijft voor de verwijdering van asbestmaterialen waarbij er een grote kans bestaat op het vrijkomen van asbestvezels. Een soort luchtdichte tent bestaande uit een houten structuur en plastic folie wordt opgebouwd rondom het te verwijderen asbestmateriaal. Binnen deze hermetische zone wordt een onderdruk gecreëerd zodat eventueel vrijkomende asbestvezels niet kunnen ontsnappen. Deze methode mogen enkel erkend asbestverwijderaars gebruiken.</p>
<b>Couveusezak</b>	<p>Begrip uit de wetgeving dat de methode beschrijft voor de verwijdering van asbestmaterialen waarbij met plastic folie plaatselijk een soort luchtdichte couveuse rondom het asbestmateriaal wordt gemaakt. Enkel erkende asbestverwijderaars mogen deze verwijderingsmethode gebruiken. Ze kan maar zelden worden toegepast, bijvoorbeeld om kleine trajecten leidingisolatie te verwijderen in de buitenlucht.</p>
<b>Erkend asbestverwijderaar</b>	<p>Aannemers erkend voor de verwijdering van asbestmaterialen via “eenvoudige handelingen” maar ook voor asbestverwijderingen via de methodiek van “hermetische zone” of “couveusezak”.</p>
<b>Roerend goed</b>	<p>Objecten of goederen die niet duurzaam verbonden zijn met een constructie of in de grond om ter plaatse te blijven. Het gaat over losse, verplaatsbare zaken zoals bijvoorbeeld gereedschap, voertuigen of materieel. Indien ze asbestverdacht zijn, maken ze toch geen deel uit van de asbestmaterialen waarvoor acties nodig zijn om een asbestveilige toestand te verkrijgen of behouden.</p>