

Gemeinde Büllingen / Gemarkung 1 / Büllingen / Flur B / Nr.43m3. "Auf Rocheratherluft"

Vermessungskarte zwecks Teilung der Parzelle Nr. 43m3, Domane der Gemeinde Büllingen.

Aufgemessen und aufgezeichnet
der Landmesser-Gutachter
Guido Faymonville
Honsfeld 302, 4760 Büllingen
Am 26/07/2023

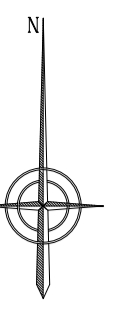

PROVINZ LÜTTICH			
GEMEINDE BÜLLINGEN	Änderung	Datum	Kommentar
		24/07/2023	Vermessung
		26/07/2023	Vermessungskarte
Klient			
Gemeinde Büllingen Hauptstrasse 16 bus 1 B-4760 BÜLLINGEN			
Katasterreferenz			
Gemeinde Büllingen Gemarkung 1 Büllingen / Flur B Nr. 43m3 . "Auf Rocheratherluft"			
Referenznummer:			
Aufgemessen und aufgezeichnet der Landmesser-Gutachter Guido Faymonville			
Vereidigt am Gericht Erster Instanz in Eupen			
Eingetragen im F.R.L.G. Nr.: GEO/09/1121			
Aktenzeichen			
MES-2307-32-1			
Unterschrift			
Blatt 1			

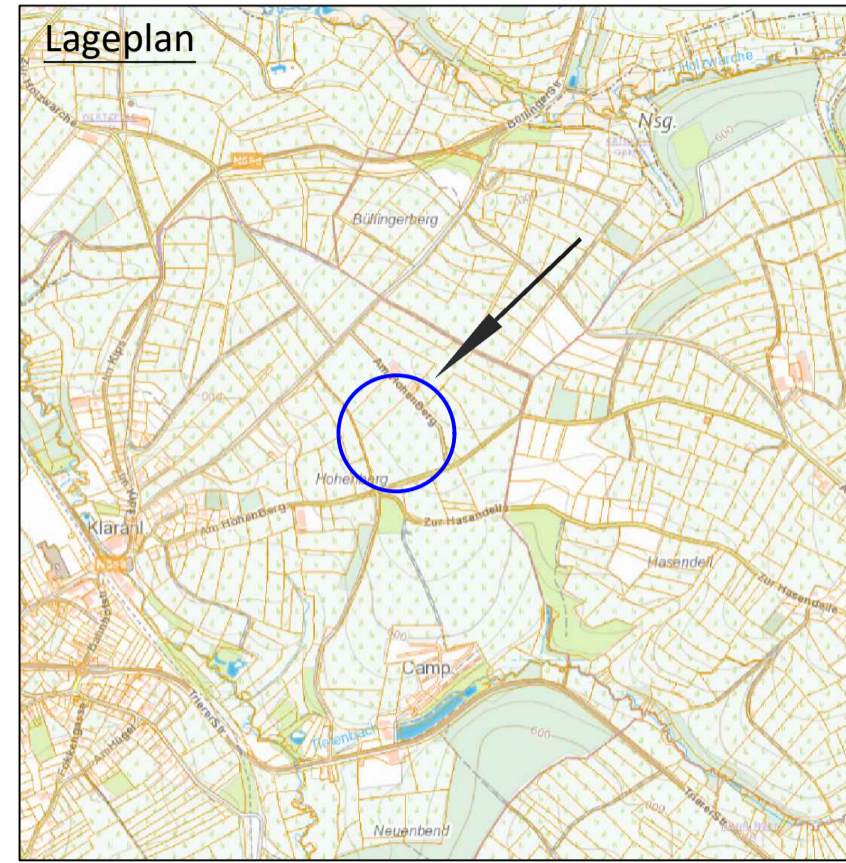

Koordinatenliste Lambert 2008

	X	Y
A	785358.70	624190.81
B	785491.32	624322.31
C	785581.02	624226.25
D	785387.66	624096.58
E	785383.98	624108.85
F	785381.30	624122.32
G	785374.66	624142.70
01	785506.69	624321.12
02	785495.45	624330.91
03	785508.59	624345.99
04	785519.09	624352.88
05	785525.41	624347.42

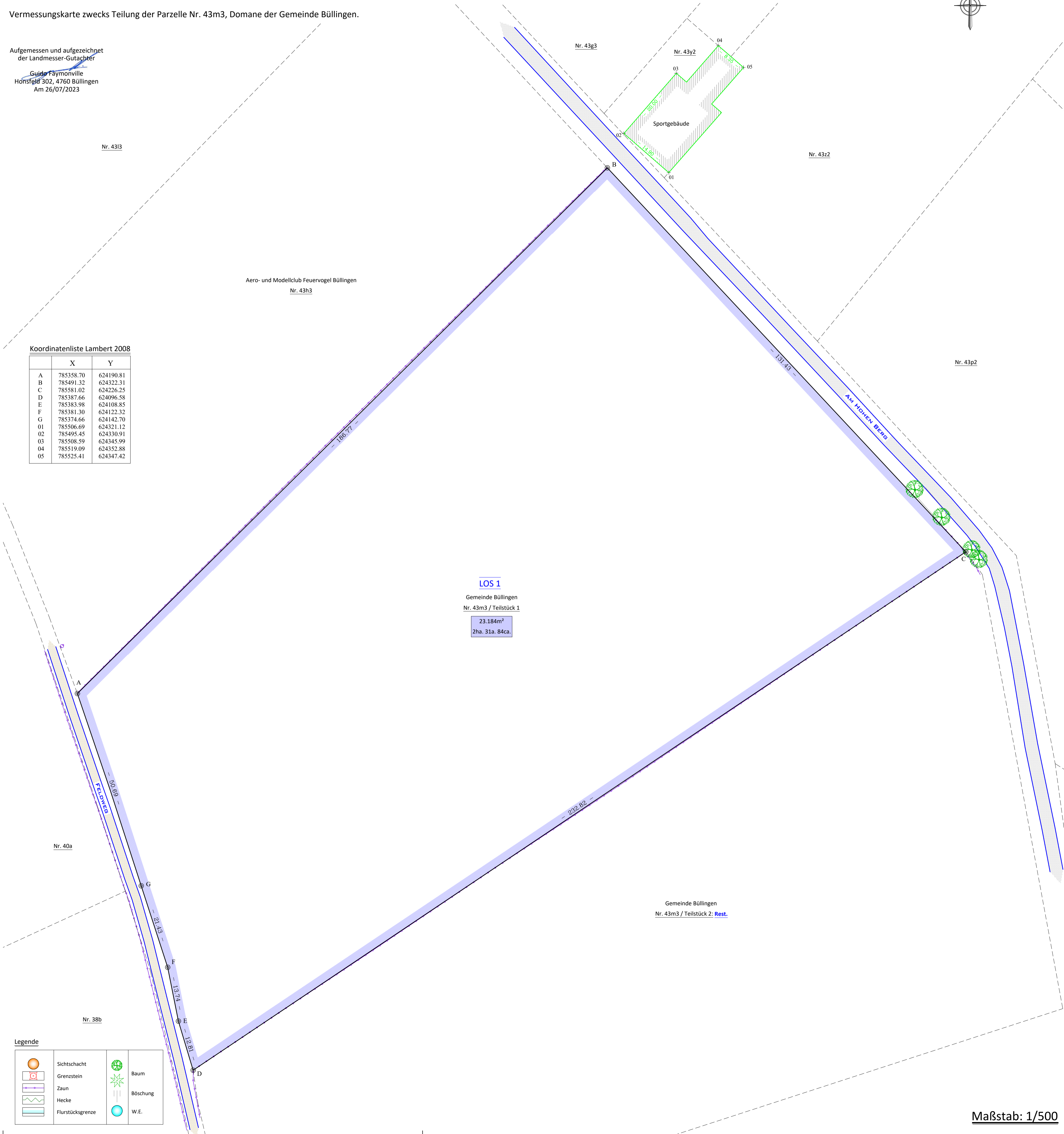

LOS 1
Gemeinde Büllingen
Nr. 43m3 / Teilstück 1
23.184m²
2ha. 31a. 84ca.

Vermessungsprotokoll

Honsfeld, den 26. Juli 2023

Der Unterzeichnete, Guido Faymonville, Landmesser-Gutachter, wohnt in Honsfeld 302, B-4760 BÜLLINGEN, vereidigt am Gericht Erster Instanz in Eupen, eingetragen im Verzeichnis des Föderalen Rates der Landmesser-Gutachter: Nr. GEO/09/1121.

Wurde beauftragt von der Gemeinde Büllingen, Hauptstrasse 16 bus 1, B-4760 BÜLLINGEN, eine Vermessungskarte zu erstellen zwecks Teilung der Parzelle:

Gemeinde Büllingen / Gemarkung 1 / Büllingen / Flur B / Nr. 43m3. "Auf Rocheratherluft,"

- Die Flurstücksgrenze wurde bestimmt auf der Grundlage:
 - des Handrisses von 1994, Nr. 03;
 - der Vermessungskarte von 1994, Nr. 63012-10168;
 - der Katasterkarte;
 - der Ortsbegebenheit.
- Die Flurstücksgrenze des **Loses 1** führt durch die Punkte A-B-C-D-E-F-G-A.
 - die Punkte A, B, C, D, E, F, G sind nicht materialisiert.
- Der Flächeninhalt des Loses 1: **2ha 31a. 84ca.**

Erkläre meinen Auftrag für beendet und schliesse das Vermessungsprotokoll.

Guido Faymonville
Landmesser-Gutachter
Honsfeld 302, 4760 Büllingen
Am 26/07/2023

Legende

	Sichtschart		Baum
	Grenzstein		Böschung
	Zaun		W.E.
	Hecke		
	Flurstücksgrenze		