

# PROVINZ LÜTTICH

GEMEINDE  
BÜLLINGEN

| Änderung | Datum      | Kommentar        |
|----------|------------|------------------|
|          | 24/07/2023 | Vermessung       |
|          | 31/07/2023 | Vermessungskarte |
|          |            |                  |
|          |            |                  |

## Klient

Gemeinde Büllingen  
Hauptstrasse 16,  
B-4760 BÜLLINGEN

## Katasterreferenz

Gemeinde Büllingen  
Gemarkung 4  
Mürringen / Flur E  
Nr. 42d.  
"Odepfad"

Guido Faymonville  
Honsfeld, 302  
B-4760 Büllingen  
GSM: 0476/939 909  
[guido.faymonville@skynet.be](mailto:guido.faymonville@skynet.be)

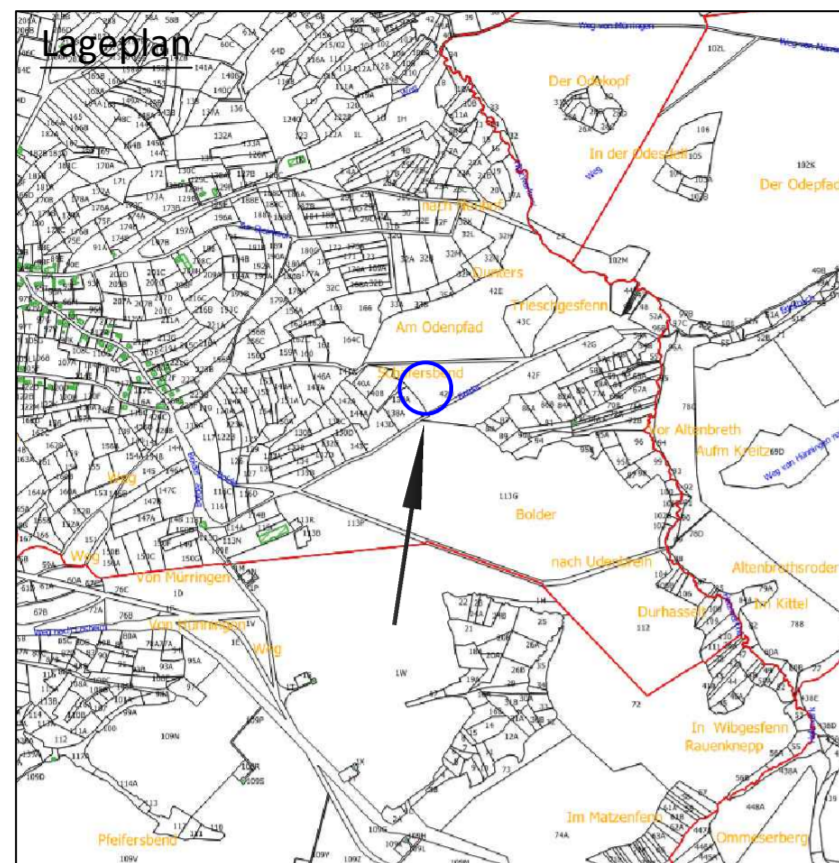

Aufgemessen und  
aufgezeichnet der  
Landmesser-Gutachter  
Guido Faymonville

Vereidigt am Gericht Erster  
Instanz in Eupen

Eingetragen im F.R.L.G.  
Nr.: GEO/09/1121

## Aktenzeichen

MES-2307-32-5

## Unterschrift

Referenznummer:

Blatt 1

# Gemeinde Büllingen / Gemarkung 4 / Mürringen / Flur E / Nr. 42d. "Odepfad"

Vermessungskarte der Parzelle Nr. 42d, Domäne der Gemeinde Büllingen.  
Das Fahrt- und Wegerecht führt durch die Punkte a-b-c-d-a

Aufgemessen und aufgezeichnet  
der Landmesser-Gutachter  
Guido Faymonville  
Honsfeld 302, 4760 Büllingen  
Am 31/07/2023

## Koordinatenliste Lambert 2008

|   | X         | Y         |
|---|-----------|-----------|
| A | 789114.34 | 623353.74 |
| B | 789167.84 | 623391.98 |
| C | 789246.39 | 623288.78 |
| D | 789198.73 | 623246.66 |
| E | 789173.07 | 623288.08 |
| F | 789115.92 | 623353.17 |
| a | 789203.29 | 623250.69 |
| b | 789207.12 | 623254.07 |
| c | 789210.33 | 623248.46 |
| d | 789205.99 | 623245.98 |

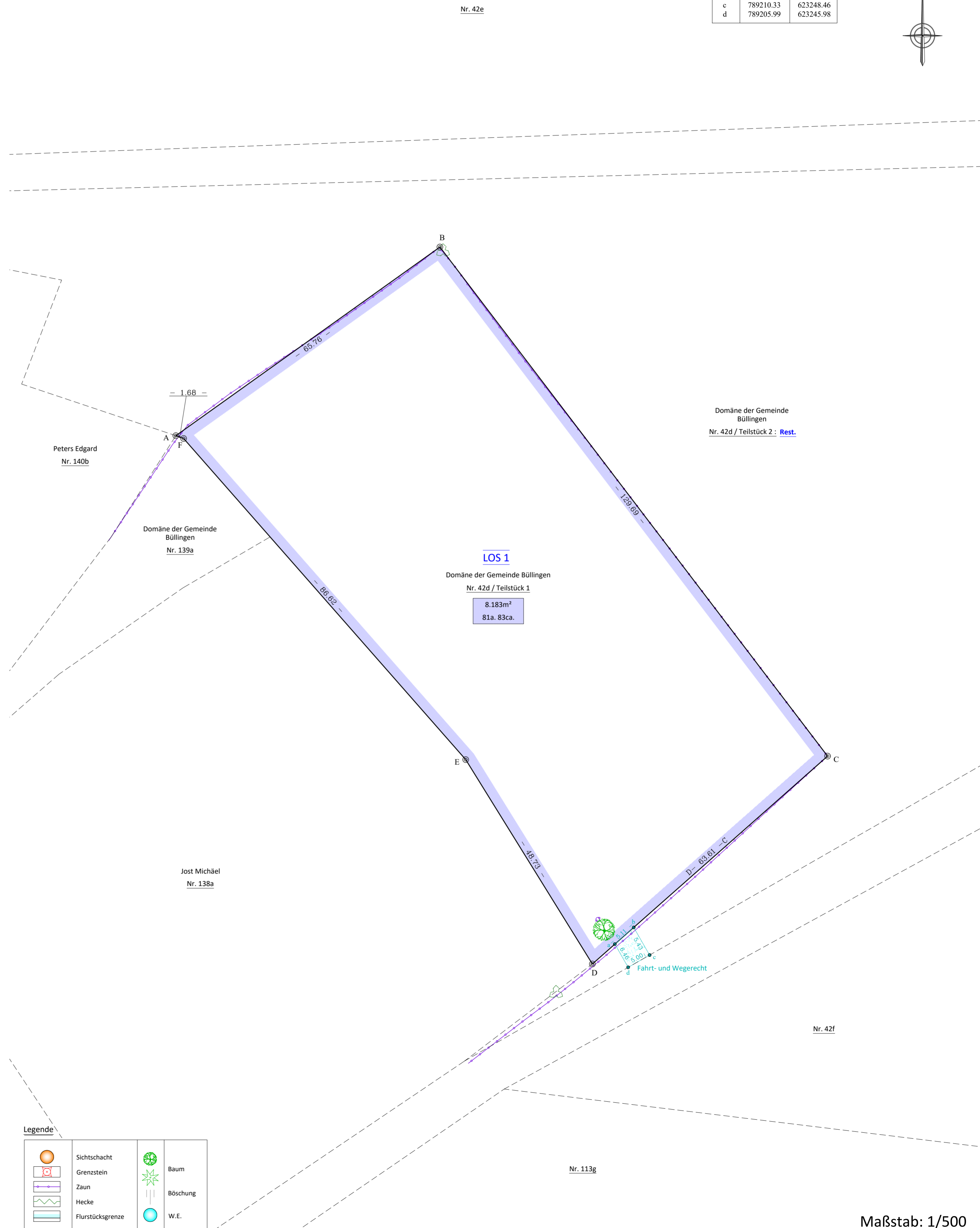
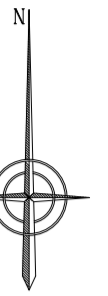

## Vermessungsprotokoll

Honsfeld, den 31. Juli 2023

Der Unterzeichnete, Guido Faymonville, Landmesser-Gutachter, wohnhaft in Honsfeld 302, B-4760 BÜLLINGEN, vereidigt am Gericht Erster Instanz in Eupen, eingetragen im Verzeichnis des Föderalen Rates der Landmesser-Gutachter: Nr. GEO/09/1121.

Wurde beauftragt von der Gemeinde Büllingen, Hauptstraße 16, B-4760 BÜLLINGEN, eine Vermessungskarte zu erstellen zwecks Teilung der Parzelle:

**Gemeinde Büllingen / Gemarkung 4 / Mürringen / Flur E / Nr. 42d. "Am Odepfad,"**

- Die Flurstücksgrenze wurde bestimmt auf der Grundlage:
  - des Urhandrisses;
  - des Handrisses von 1970, Nr. 10;
  - der Katasterkarte;
  - der Ortsbegebenheit.
- Die Flurstücksgrenze des **Loses 1** führt durch die Punkte A-B-C-D-E-F-A.
  - die Punkte A, B, C, D, E, F sind nicht materialisiert.
- Der Flächeninhalt des Loses 1: **81a, 83ca.**

Erkläre meinen Auftrag für beendet und schließe das Vermessungsprotokoll.

Guido Faymonville  
Landmesser-Gutachter  
Honsfeld 302, 4760 Büllingen  
Am 31/07/2023

## Legende

|  |                  |  |          |
|--|------------------|--|----------|
|  | Sichtschacht     |  | Baum     |
|  | Grenzstein       |  | Böschung |
|  | Zaun             |  | W.E.     |
|  | Hecke            |  |          |
|  | Flurstücksgrenze |  |          |

Maßstab: 1/500