

# PROVINZ LÜTTICH

GEMEINDE BÜLLINGEN	Änderung	Datum	Kommentar
			24/07/2023
		02/08/2023	Vermessungskarte

**Klient**  
Gemeinde Büllingen  
Hauptstrasse 16 bus 1,  
B-4760 BÜLLINGEN

**Katasterreferenz**  
Gemeinde Büllingen  
Gemarkung 4  
Mürringen / Flur E  
Nr. 113g.  
"Bolder"

Guido Faymonville  
Honsfeld, 302  
B-4760 Büllingen  
GSM: 0476/939 909  
guido.faymonville@skynet.be

Aufgemessen und  
aufgezeichnet der  
Landmesser-Gutachter  
Guido Faymonville

Aktenzeichen  
MES-2307-32-6.2

Vereidigt am Gericht Erster  
Instanz in Eupen

Eingetragen im F.R.L.G.  
Nr.: GEO/09/1121

Unterschrift

Referenznummer:

Blatt 2

## Vermessungsprotokoll

Honsfeld, den 02. August 2023  
Der Unterzeichnete, Guido Faymonville, Landmesser-Gutachter, wohnhaft in Honsfeld 302, B-4760 BÜLLINGEN, vereidigt am Gericht Erster Instanz in Eupen, eingetragen im Verzeichnis des Föderalen Rates der Landmesser-Gutachter Nr. GEO/09/1121.

Wurde beauftragt von der Gemeinde Büllingen, Hauptstraße 16 bus 1, B-4760 BÜLLINGEN, eine Vermessungskarte zu erstellen zwecks Teilung der Parzelle:

- Gemeinde Büllingen / Gemarkung 4 / Mürringen / Flur E / Nr. 113g. "Bolder",**
- Die Flurstücksgrenze wurde bestimmt auf der Grundlage:
    - des Urhandrisses;
    - des Handrisses von 1970, Nr. 10;
    - der Katasterkarte;
    - der Ortsbegebenheit.
  - Die Flurstücksgrenze des **Loses 2** führt durch die Punkte A-B-C-D-E-F-G-H-I-J-K-L-M-N-O-P-Q-R-S-T-A
    - die Punkte A, B, C, D, E, F, G, H, I, J, K, L, M, N, O, P, Q, R, S, T sind nicht materialisiert.
  - Der Flächeninhalt des Loses 2: **4ha. 88a. 02ca.**

Erkläre meinen Auftrag für beendet und schließe das Vermessungsprotokoll.

Guido Faymonville  
Landmesser-Gutachter  
Honsfeld 302, 4760 Büllingen  
Am 02/08/2023

## Gemeinde Büllingen / Gemarkung 4 / Mürringen / Flur E / Nr. 113g. "Bolder"

Vermessungskarte zwecks Teilung der Parzelle Nr. 113g, Domäne der Gemeinde Büllingen.

Aufgemessen und aufgezeichnet  
der Landmesser-Gutachter  
Guido Faymonville  
Honsfeld 302, 4760 Büllingen  
Am 02/08/2023

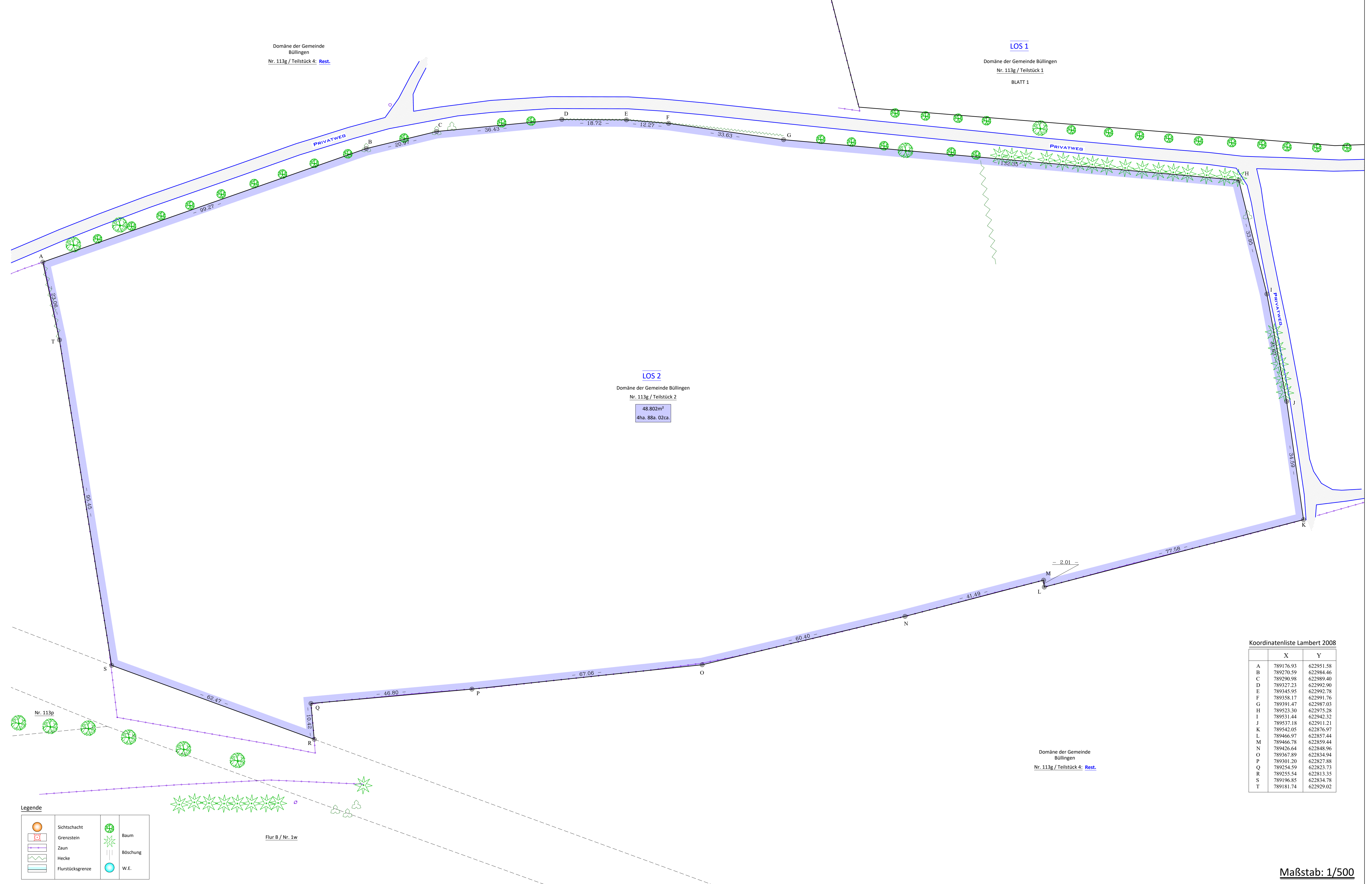
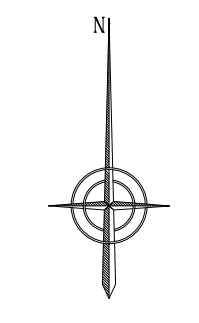

Koordinatenliste Lambert 2008

	X	Y
A	789176.93	622951.58
B	789270.59	622994.46
C	789290.98	622989.40
D	789327.23	622992.90
E	789345.95	622992.78
F	789358.17	622991.76
G	789391.47	622987.03
H	789523.30	622975.28
I	789551.44	622942.32
J	789537.18	622911.21
K	789542.05	622876.97
L	789466.97	622857.44
M	789466.78	622859.44
N	789426.64	622848.96
O	789367.89	622834.94
P	789391.20	622827.88
Q	789254.59	622823.73
R	789255.54	622813.35
S	789196.85	622834.78
T	789181.74	622929.02