

PROVINZ LÜTTICH

GEMEINDE
BÜLLINGEN

Änderung	Datum	Kommentar
	24/07/2023	Vermessung
	02/08/2023	Vermessungskarte

Klient

Gemeinde Büllingen
Hauptstrasse 16 bus 1,
B-4760 BÜLLINGEN

Katasterreferenz

Gemeinde Büllingen
Gemarkung 4
Mürringen / Flur E
Nr. 113g.
"Bolder"

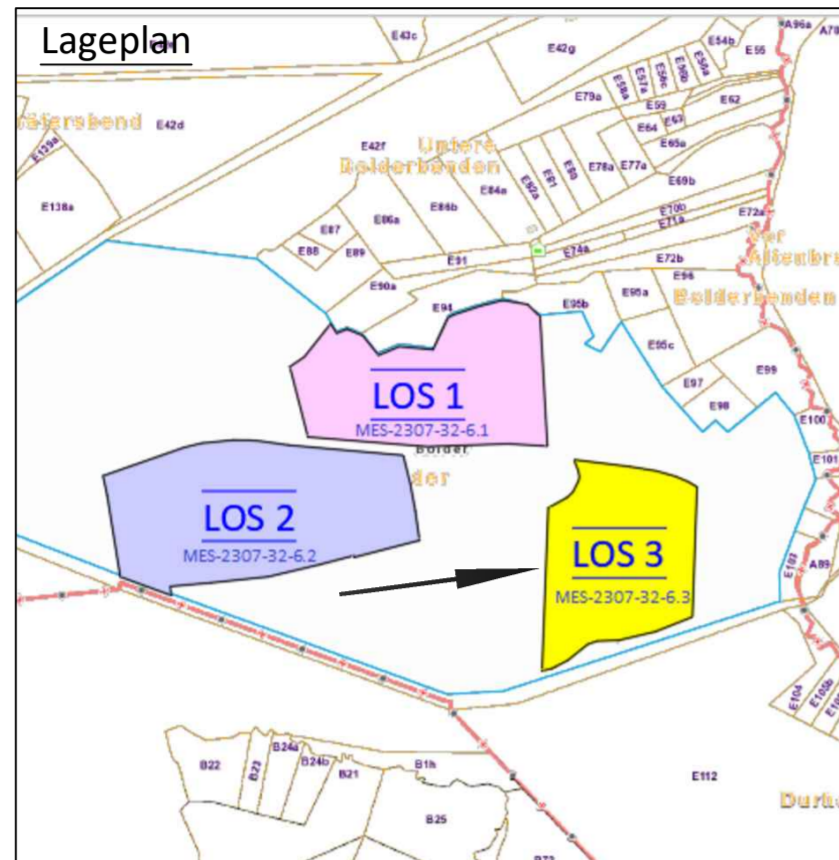

Guido Faymonville
Honsfeld, 302
B-4760 Büllingen
GSM: 0476/939 909
guido.faymonville@skynet.be

Aufgemessen und
aufgezeichnet der
Landmesser-Gutachter
Guido Faymonville

Vereidigt am Gericht Erster
Instanz in Eupen

Eingetragen im F.R.L.G.
Nr.: GEO/09/1121

Aktenzeichen

MES-2307-32-6.3

Unterschrift

Referenznummer:

Blatt 3

Gemeinde Büllingen / Gemarkung 4 / Mürringen / Flur E / Nr. 113g. "Bolder"

Vermessungskarte zwecks Teilung der Parzelle Nr. 113g, Domäne der Gemeinde Büllingen.

Aufgemessen und aufgezeichnet
der Landmesser-Gutachter

Guido Faymonville
Honsfeld 302, 4760 Büllingen
Am 02/08/2023

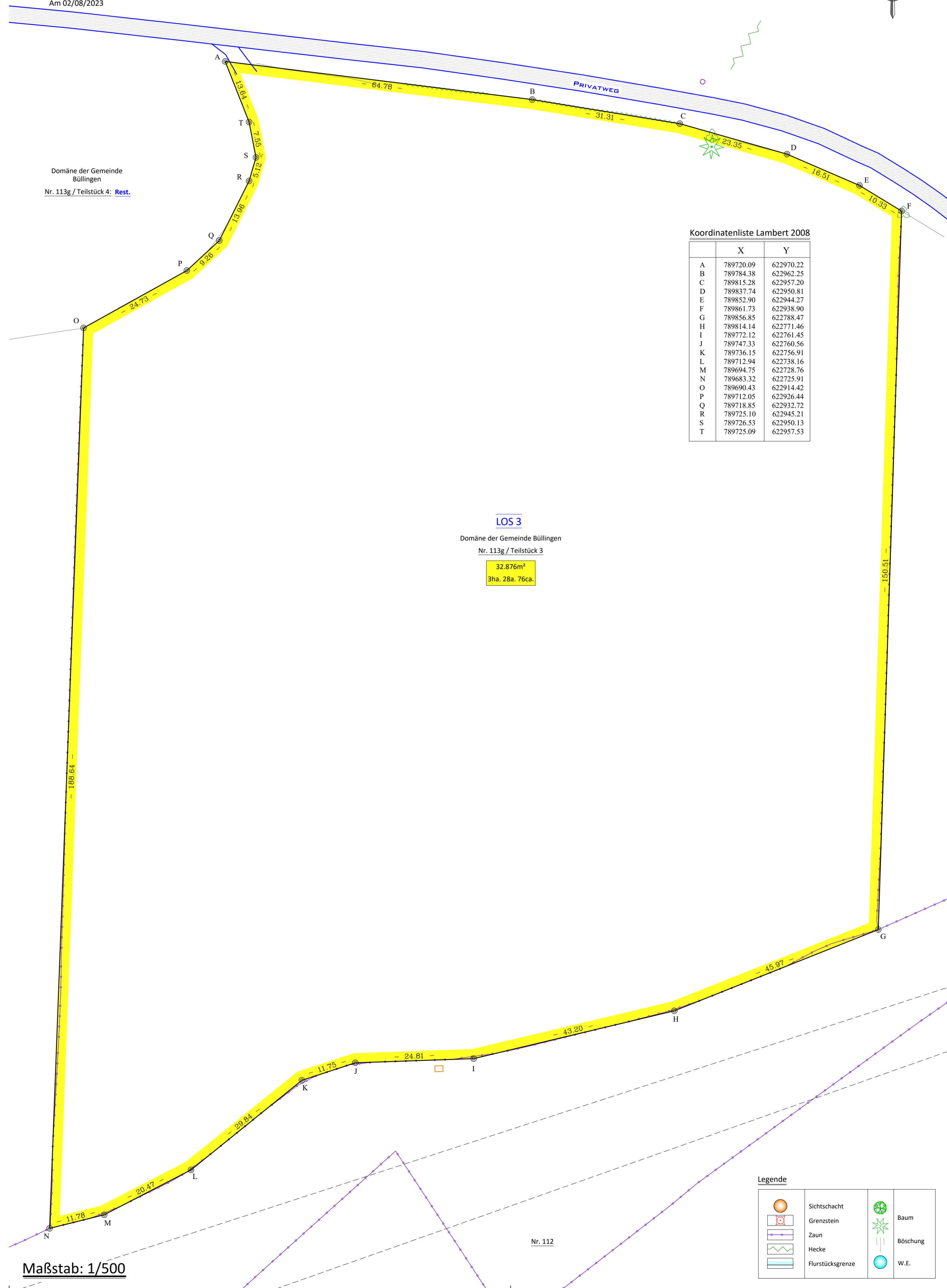

Koordinatenliste Lambert 2008

	X	Y
A	789720.09	622970.22
B	789784.38	622962.25
C	789815.28	622957.20
D	789837.74	622950.81
E	789852.90	622944.27
F	789861.73	622938.90
G	789856.85	622788.47
H	789814.14	622771.46
I	789772.12	622761.45
J	789747.33	622760.56
K	789736.15	622756.91
L	789712.94	622738.16
M	789694.75	622728.76
N	789683.32	622725.91
O	789690.43	622914.42
P	789712.05	622926.44
Q	789718.85	622932.72
R	789725.10	622945.21
S	789726.53	622950.13
T	789725.09	622957.53

LOS 3

Domäne der Gemeinde Büllingen
Nr. 113g / Teilstück 3

32.876m²
3ha. 28a. 76ca.

Vermessungsprotokoll

Honsfeld, den 02. August 2023

Der Unterzeichnete, Guido Faymonville, Landmesser-Gutachter, wohnhaft in Honsfeld 302, B-4760 BÜLLINGEN, vereidigt am Gericht Erster Instanz in Eupen, eingetragen im Verzeichnis des Föderalen Rates der Landmesser-Gutachter: Nr. GEO/09/1121.

Wurde beauftragt von der Gemeinde Büllingen, Hauptstraße 16 bus 1, B-4760 BÜLLINGEN, eine Vermessungskarte zu erstellen zwecks Teilung der Parzelle:

Gemeinde Büllingen / Gemarkung 4 / Mürringen / Flur E / Nr. 113g. "Bolder",

- Die Flurstücksgrenze wurde bestimmt auf der Grundlage:
 - des Urhandrisses;
 - des Handrisses von 1970, Nr. 10;
 - der Katasterkarte;
 - der Ortsbegebenheit.
- Die Flurstücksgrenze des Loses 3 führt durch die Punkte A-B-C-D-E-F-G-H-I-J-K-L-M-N-O-P-Q-R-S-T-A.
 - die Punkte A, B, C, D, E, F, G, H, I, J, K, L, M, N, O, P, Q, R, S, T sind nicht materialisiert.
- Der Flächeninhalt des Loses 3: **3ha. 28a. 76ca.**

Erkläre meinen Auftrag für beendet und schließe das Vermessungsprotokoll.

Guido Faymonville
Landmesser-Gutachter

Honsfeld 302, 4760 Büllingen
Am 02/08/2023

Legende

	Sichtschacht		Baum
	Grenzstein		Böschung
	Zaun		W.E.
	Hecke		
	Flurstücksgrenze		