

# PROVINZ LÜTTICH

Änderung	Datum	Kommentar
	24/07/2023	Vermessung
	01/08/2023	Vermessungskarte

**GEMEINDE BÜLLINGEN**

**Klient**  
Gemeinde Büllingen  
Hauptstrasse 16 bus 1,  
B-4760 BÜLLINGEN

**Katasterreferenz**  
Gemeinde Büllingen  
Gemarkung 4  
Mürringen / Flur E  
Nr. 113g.  
"Bolder"

Guido Faymonville  
Honsfeld, 302  
B-4760 Büllingen  
GSM: 0476/939 909  
guido.faymonville@skynet.be

Aufgemessen und  
aufgezeichnet der  
Landmesser-Gutachter  
Guido Faymonville

Aktenzeichen  
MES-2307-32-6.1

Unterschrift

Referenznummer:

Blatt 1

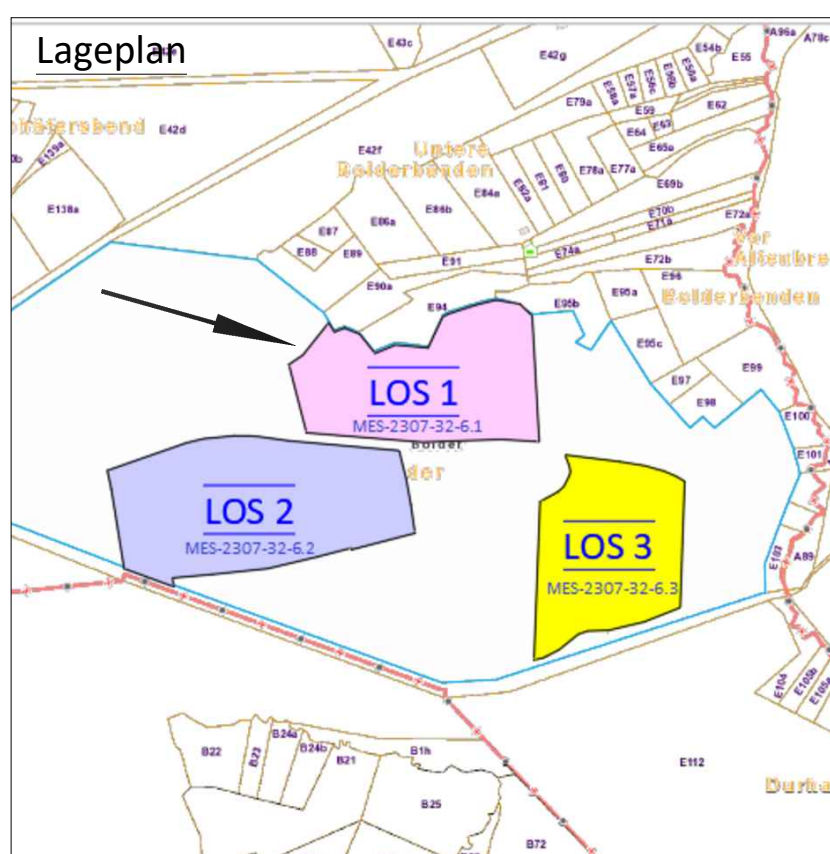

## Gemeinde Büllingen / Gemarkung 4 / Mürringen / Flur E / Nr. 113g. "Bolder"

Vermessungskarte zwecks Teilung der Parzelle Nr. 113g, Domäne der Gemeinde Büllingen.

Aufgemessen und aufgezeichnet  
der Landmesser-Gutachter  
Guido Faymonville  
Honsfeld 302, 4760 Büllingen  
Am 01/08/2023

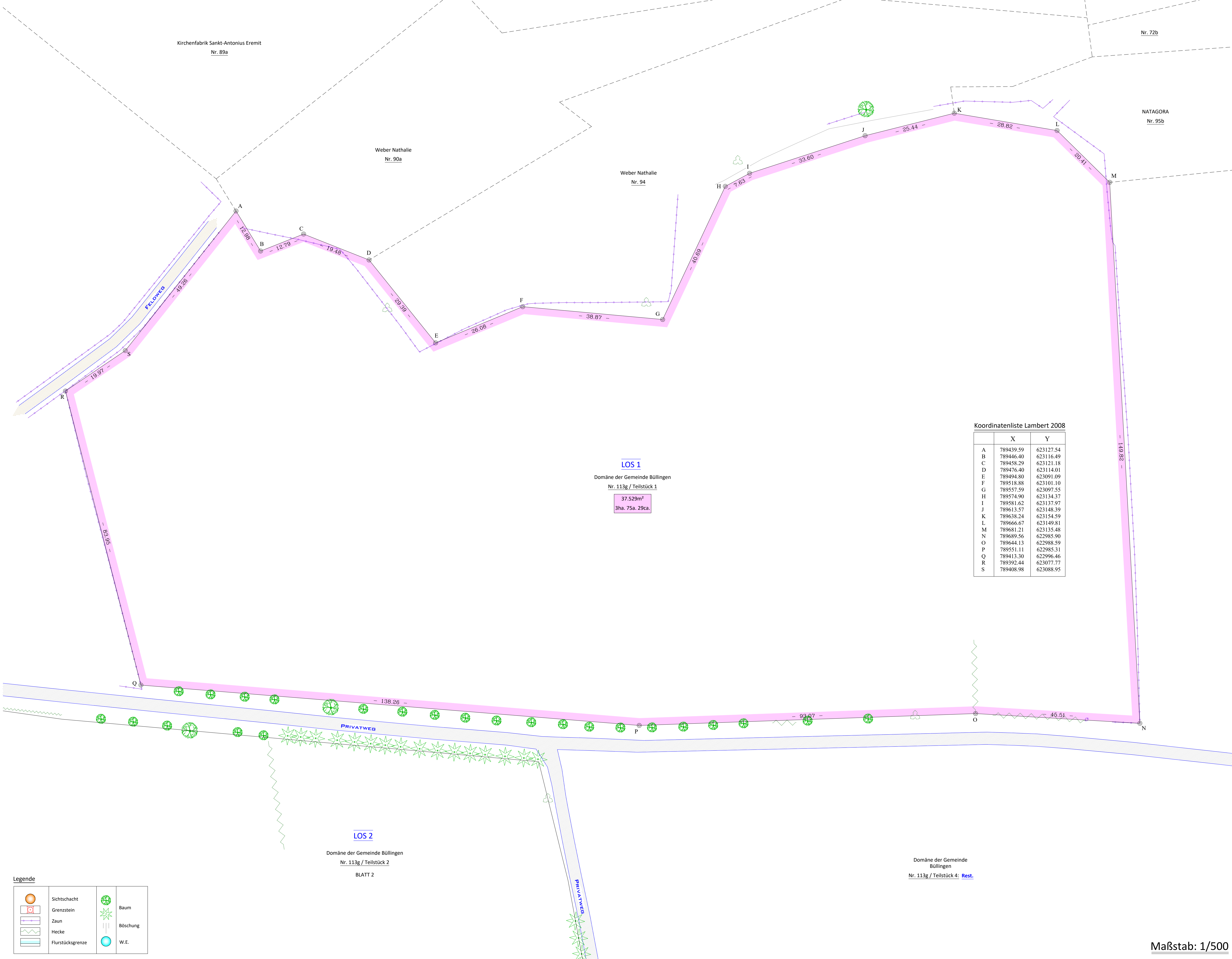

Koordinatenliste Lambert 2008

	X	Y
A	789439.59	623127.54
B	789446.40	623116.49
C	789458.29	623121.18
D	789476.40	623114.01
E	789494.80	623091.09
F	789518.88	623101.10
G	789557.59	623097.55
H	789574.90	623134.37
I	789581.62	623137.97
J	789613.57	623148.39
K	789638.24	623154.59
L	789666.67	623149.81
M	789681.21	623135.48
N	789689.56	622985.90
O	789644.13	622988.59
P	789551.11	622985.31
Q	789413.30	622996.46
R	789392.44	623077.77
S	789408.98	623088.95

**LOS 1**  
Domäne der Gemeinde Büllingen  
Nr. 113g / Teilstück 1  
37.529m<sup>2</sup>  
3ha. 75a. 29ca.

**LOS 2**  
Domäne der Gemeinde Büllingen  
Nr. 113g / Teilstück 2  
BLATT 2

Domäne der Gemeinde Büllingen  
Nr. 113g / Teilstück 4: Rest.

Legende

	Sichtschacht		Baum
	Grenzstein		Böschung
	Zaun		W.E.
	Hecke		
	Flurstücksgrenze		

### Vermessungsprotokoll

Honsfeld, den 01. August 2023

Der Unterzeichnete, Guido Faymonville, Landmesser-Gutachter, wohnhaft in Honsfeld 302, B-4760 BÜLLINGEN, vereidigt am Gericht Erster Instanz in Eupen, eingetragen im Verzeichnis des Föderalen Rates der Landmesser-Gutachter: Nr. GEO/09/1121.

Wurde beauftragt von der Gemeinde Büllingen, Hauptstraße 16 bus 1, B-4760 BÜLLINGEN, eine Vermessungskarte zu erstellen zwecks Teilung der Parzelle:

**Gemeinde Büllingen / Gemarkung 4 / Mürringen / Flur E / Nr. 113g. "Bolder",**

- Die Flurstücksgrenze wurde bestimmt auf der Grundlage:
  - des Urhandrisses;
  - des Handrisses von 1970, Nr. 10;
  - der Katasterkarte;
  - der Ortsbegebenheit.
- Die Flurstücksgrenze des Loses 1 führt durch die Punkte A-B-C-D-E-F-G-H-I-J-K-L-M-N-O-P-Q-R-S-A.
  - die Punkte A, B, C, D, E, F, G, H, I, J, K, L, M, N, O, P, Q, R, S sind nicht materialisiert.
- Der Flächeninhalt des Loses 1: **3ha. 75a. 29ca.**

Erkläre meinen Auftrag für beendet und schließe das Vermessungsprotokoll.

Guido Faymonville  
Landmesser-Gutachter  
Honsfeld 302, 4760 Büllingen  
Am 01/08/2023