

## Rapport de contrôle d'installations électriques à basse et à très basse tension

EXEMPLAIRE ORIGINAL

RÉF. 66/2024/53727/01:1

**DATE DU CONTRÔLE** 01/02/2024 **AGENT VISITEUR** Chirel Ngueguem  
**ADRESSE DU CONTRÔLE** Avenue Armand Huysmans 85 (étage 1er Gauche colonne Droite) - 1050 Ixelles **TYPE DE CONTRÔLE** Visite de contrôle (6.5.)

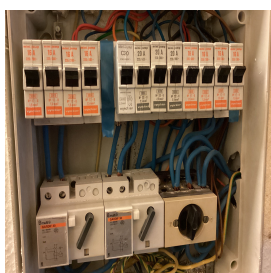

### › DONNÉES GÉNÉRALES

Adresse de l'installation	Avenue Armand Huysmans 85 (étage 1er Gauche colonne Droite) - 1050 Ixelles
Type de locaux	[REDACTED]
Objet du contrôle	[REDACTED]
Gestionnaire	[REDACTED]
Responsable des travaux	non communiqué
Dérogations applicables/appliquées	Anciennes installations électriques domestiques (8.2.1.) - Installations électriques domestiques ancien RGIE (8.2.2.)
Organisme à l'origine du PV précédent	AIB Vinçotte

### › DONNÉES DU RACCORDEMENT

Gestionnaire du réseau de distribution (GRD)	SIBELGA
Code EAN	non communiqué
Numéro du compteur	20242667
Index jour/nuit	113809/
Type de coupure générale	Disjoncteur
Câble compteur - tableau	VVB 4 x 10 mm <sup>2</sup>
Tension nominale de service	3x230V - AC
Courant nominal de la protection de branchement	25A

### › CONTRÔLE

Conformité schéma(s) unifilaire(s) et plan(s) de position	Pas OK				Nombre de tableaux		2		Nombre de circuits		14 + 1 + 3	
Circuits	1	1	2	11	1	1	1					
Protection	Disj Sect G IV-40A	Mj 3p 3kA 32A	Mj 2p 3kA 20A	Mj 2p 3kA 16A	4p 3kA U20A	C25 3p 3kA	C16A 2p 3kA					
Section (mm <sup>2</sup> )	10	6	2,5	1,5 / 2,5	2,5	4	1,5					
Conclusion	OK	OK	OK	OK	OK	OK	OK					

Les fondations datent	<b>D'avant le 1/10/1981</b>	Dispositif différentiel de tête	<b>ID - 40A - 300mA - type AC - test OK</b>
Type d'électrode de terre	<b>Piquets - Prise de terre commune</b>	Dispositif différentiel supplémentaire	<b>ID - 25A - 30mA - type AC - test OK</b>
Résistance de dispersion de la prise de terre (Ω)	<b>39,4</b>	Dispositif différentiel supplémentaire	<b>ID - 25A - 30mA - type AC - test OK</b>
Conformité des liaisons équipotentielles et des PE	<b>OK</b>	Dispositif différentiel supplémentaire	<b>Id 30mA in 40A typ AC test ok</b>
Test de continuité	<b>Pas concluant</b>	Fixation/Etat/Détérioration matériel	<b>OK</b>
Contrôle boucle de défaut	<b>Concluant</b>	Contrôle visuel appareils fixes et/ou mobiles	<b>OK</b>
Protection contre les contacts indirects	<b>Pas OK</b>	Protection contre les contacts directs	<b>Pas OK</b>
		Résistance générale d'isolement (MΩ)	<b>0,6</b>
		Adéquation DPCDR – prise de terre	<b>Pas OK</b>
		Adéquation protections surintensités – sections	<b>OK</b>

Le ou les socles de prise en défaut sont localisés dans **la cuisine - la / les chambre(s) - Douche**

## CONCLUSION : NON CONFORME

A la date du 01/02/2024, l'installation électrique de Avenue Armand Huysmans 85 (étage 1er Gauche colonne Droite) - 1050 Ixelles n'est pas conforme aux prescriptions du Livre 1 de l'arrêté royal du 8 septembre 2019 établissant le Livre 1 sur les installations électriques à basse tension et à très basse tension.

Le contrôle réalisé par Certinergie a porté sur les parties visibles de l'installation et normalement accessibles.

Les travaux nécessaires pour faire disparaître les infractions constatées pendant la visite de contrôle, doivent être exécutées sans retard et toutes mesures adéquates doivent être prises pour qu'en cas de maintien en service de l'installation, les infractions ne constituent pas un danger pour les personnes.

Une nouvelle visite de contrôle est à exécuter pour constater la disparition des infractions par le même organisme au plus tard avant le 01/02/2025.

Signature de l'agent

## Rapport de contrôle d'installations électriques à basse et à très basse tension

EXEMPLAIRE ORIGINAL

RÉF. 66/2024/53727/01:1

### LISTE DES INFRACTIONS

- La tension d'alimentation n'est pas indiquée clairement de manière apparente sur chaque tableau de répartition et de manœuvre. - 3.1.3.3.a
- La résistance de dispersion de la prise de terre commune dépasse 30Ω. - 5.4.2.1.c
- Des dispositifs de protection à courant différentiel-résiduel ne sont pas du type A, et/ou celui qui est placé en tête de l'installation n'a pas une intensité nominale d'au moins 40A. - 4.2.4.3.;5.1.3.3.;5.3.5.3.;8.2.1.;8.2.2.
- Le degré de protection d'enveloppe(s) n'est pas au moins égal à IPXX-B. - 4.2.2.1.;4.2.2.3.
- Le(s) tableau(x) de répartition n'est (sont) pas conforme(s). - 5.3.5.1.
- La continuité du PE vers les contacts de terre des socles de prise et/ou vers des appareils de classe 1 à poste fixe et/ou des liaisons équipotentielles (principales, supplémentaires) n'est pas réalisée. - 6.4.6.4.;6.5.7.2.
- Un/des cordons prolongateurs/multiprises sont installés en pose fixe. - 5.3.4.7.
- Les schémas unifilaires et/ou plans de position ne sont pas présents. - 3.1.2.;6.4.6.;6.5.7.;9.1.2.
- La prise de terre commune n'est pas conforme. - 5.4.2.1.c
- Les bases de fusibles/disjoncteurs à broches ne sont pas équipées d'éléments de calibrage. - 5.3.5.5.
- Il manque des obturateurs dans le tableau électrique. - 4.2.2.1.;4.2.2.3.
- Il n'y a pas/plus de porte au tableau. - 5.3.5.1.
- Des socles de prise de courant qui ne comportent pas de contact de terre ne sont pas protégés par un dispositif de protection à courant différentiel résiduel à haute ou très haute sensibilité - 4.2.4.3.b

### REMARQUES

- Nous ne pouvons pas exclure qu'au dépôt des schémas il puisse y avoir d'autres infractions.
- Les schémas unifilaires et plans de position doivent renseigner l'adresse de l'installation, les coordonnées du responsable des travaux et du propriétaire. Ces derniers devront signer et dater ces schémas.
- Lors d'une rénovation de l'installation électrique, les dérogations pourraient ne plus être appliquées.
- Les plans et schémas seront à adapter en fonction des travaux de mise en conformité qui seront réalisés.
- L'habitation étant meublée et les plans n'ayant pas été fournis, il se peut que tout n'ait pu être vérifié.
- Les liaisons équipotentielles principales qui font partie des parties communes n'ont pas été contrôlées.

### Rappel sur les prescriptions réglementaires :

Le propriétaire, le gestionnaire ou l'exploitant de l'installation électrique est tenu :

- d'en assurer ou d'en faire assurer l'entretien ;
- de prendre toutes mesures adéquates pour que les dispositions du Livre 1 de l'arrêté royal du 8 septembre 2019 établissant le Livre 1 sur les installations électriques à basse tension et à très basse tension soient en tout temps observés ;
- de conserver les documents, en ce compris le ou les rapports de contrôle, de l'installation électrique dans un dossier, de le tenir à disposition de toute personne qui peut le consulter et de mettre à disposition une copie de ce dossier à tout éventuel locataire ;
- de transmettre le dossier de l'installation électrique au nouveau propriétaire, gestionnaire ou exploitant ;
- d'aviser immédiatement le fonctionnaire préposé à la surveillance du Service Public Fédéral ayant l'Energie dans ses attributions de tout accident survenu aux personnes et du, directement ou indirectement, à la présence d'installations électriques ;
- de renseigner dans le dossier de l'installation électrique toute modification ou extension non importante survenue sur l'installation électrique ;
- de laisser réaliser par un organisme agréé un contrôle de conformité avant la mise en usage sur toute modification ou extension importante survenue sur l'installation électrique.
- si des infractions ont été constatées lors de la visite de contrôle, de faire effectuer une nouvelle visite de contrôle par le même organisme agréé afin de vérifier la disparition des infractions au terme du délai de un an. Dans le cas où, lors de cette seconde visite, des infractions subsistent, l'organisme agréé se doit d'envoyer une copie du rapport de visite de contrôle à la Direction générale de l'Energie préposée à la haute surveillance des installations électriques domestiques.

## Rapport de contrôle d'installations électriques à basse et à très basse tension

EXEMPLAIRE ORIGINAL

RÉF. 66/2024/53727/01:1

› ANNEXES

Autre(s)

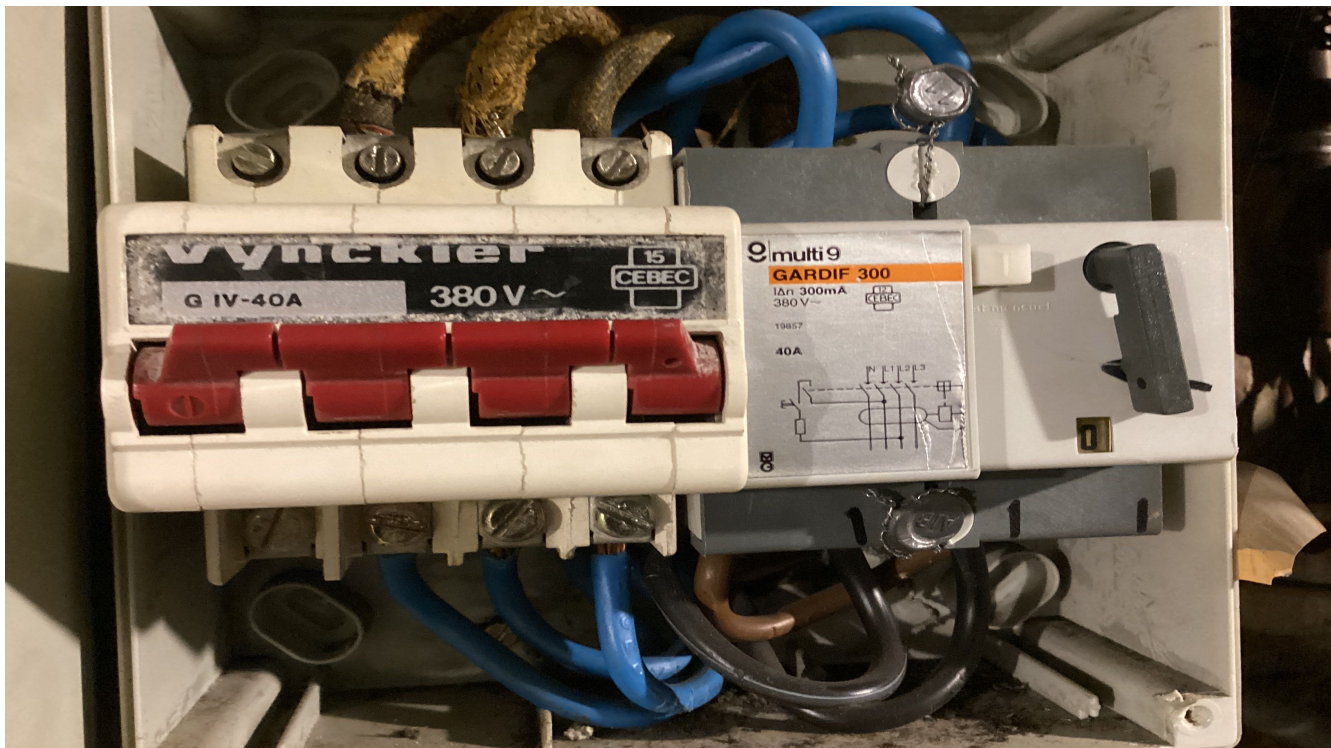

## Rapport de contrôle d'installations électriques à basse et à très basse tension

EXEMPLAIRE ORIGINAL

RÉF. 66/2024/53727/01:1

› ANNEXES

Autre(s)

