

Détails de la recherche

Référence	f152b173e10aa6be50c6
Date	06-12-2024
Référence cadastrale (CaPaKey)	21910 E 0174/00W003
Adresse approximative/localisation	Rue Quinaux 10, 1030 Schaerbeek

Table des matières

1. Plan parcellaire cadastral
2. Economie et Emploi
3. Inventaire Etat du Sol
4. Sites Natura 2000
5. Habitats Natura 2000
6. Réserves naturelles et espaces verts
7. Données hydrographiques
8. Inondation aléa et risque
9. Inondations fluviales
10. Orthophotoplan
11. Contrats de Quartiers Durables
12. Contrats de Rénovation urbaine (Programmes)
13. Zones de préemption
14. Urbanisme
15. Monuments et Sites - statut légal et Registre
16. Monuments et Sites - Atlas Archéologique
17. Monuments et Sites - Inventaire archéologique et historique
18. Monuments et Sites - Patrimoine Naturel

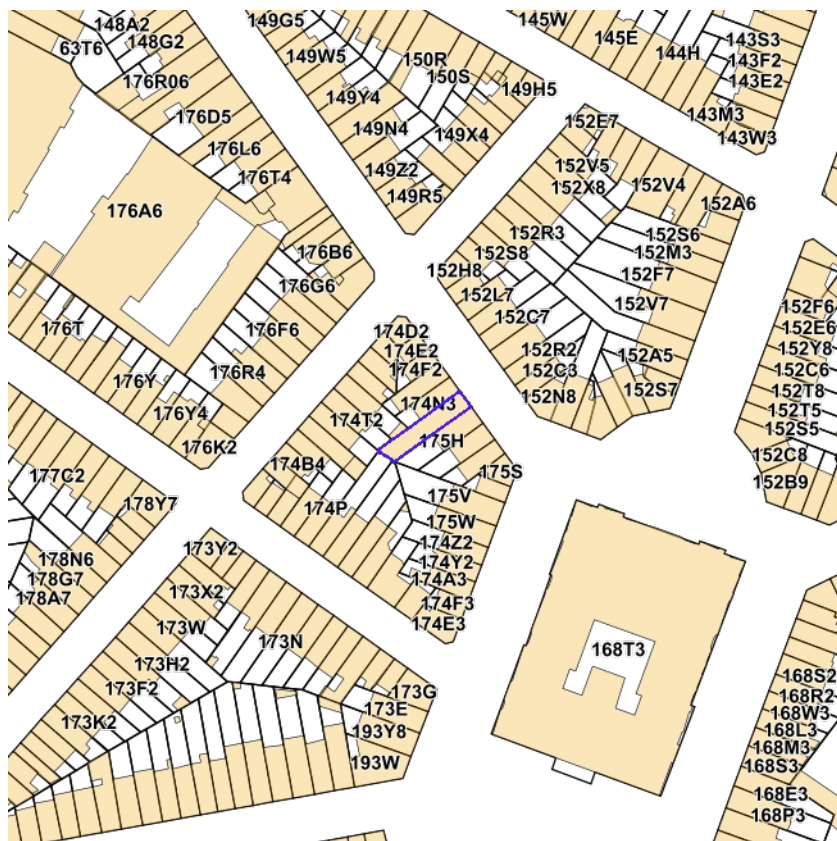

PROPRIÉTAIRE
BUP - Urban
[Brugis WMS](#)



PROPRIÉTAIRE
Bruxelles Economie et Emploi
[Brugis WMS](#)

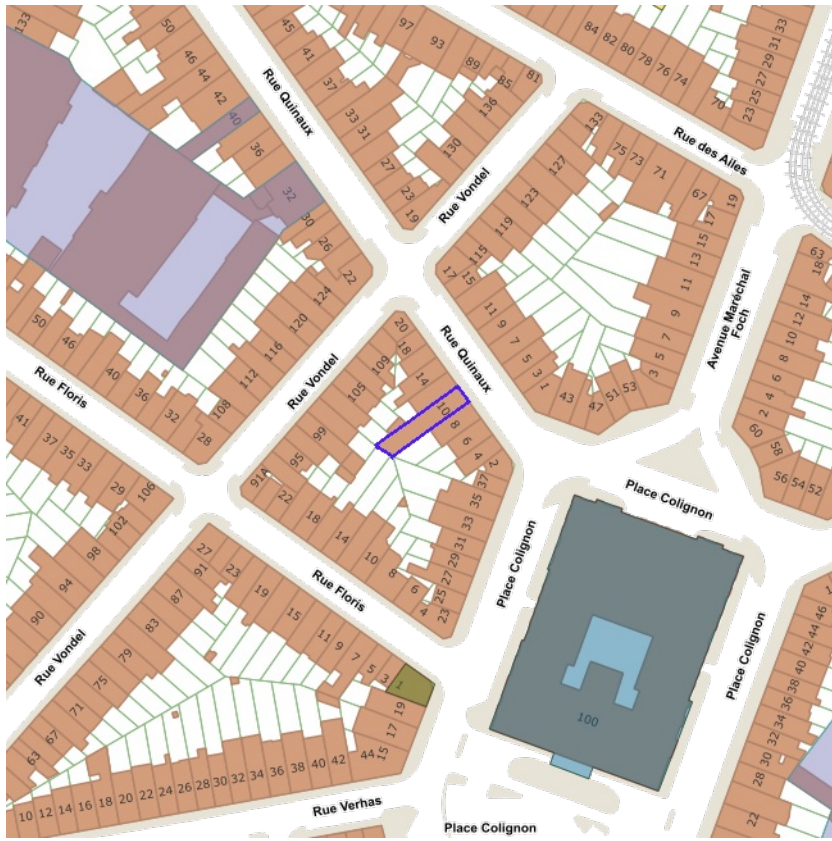

- Categorie 0
- Categorie 0 + 1
- Categorie 0 + 2
- Categorie 0 + 3
- Categorie 0 + 4
- Categorie 1
- Categorie 2
- Categorie 3
- Categorie 4

PROPRIÉTAIRE
Bruxelles Environnement
[Bruxelles Environnement WMS](#)



- La Forêt de Soignes avec lisières et domaines boisés avoisinants
- Zones boisées et ouvertes au Sud de la Région bruxelloise
- Zones boisées et zones humides de la vallée du Molenbeek dans le nord-ouest de la Région bruxelloise

PROPRIÉTAIRE
 Bruxelles Environnement
[Bruxelles Environnement WMS](#)



- Megaphorbiaies sous-type humide a detrempe
- Megaphorbiaies sous-type lisières forestières
- Prairies maigres de fauche sous-type moyennement sec à humide (Ar)
- Hetraies acidophiles
- Hetraies Asperulo-Fagetum
- Chenaies-charmaies (Carpinion-Betuli)
- Chenaies acidophiles
- Forêts alluviales sous-type aulnaie marecageuse
- Forêts alluviales sous-type aulnaie-frenaie a Carex remota
- Forêts alluviales sous-type aulnaie-frenaie a hautes herbes
- Forêts alluviales sous-type frenaie-ormaie a Cerisier a grappes
- Forêts alluviales sous-type saulaie arborescente a Saule blanc
- HIR Magnocariaie
- HIR Prairie a Agrostis commun
- HIR Prairie a Cretelle (Cynosurus cristatus)
- HIR Prairie a Populage des marais
- HIR Prairie a Potentille des oies
- HIR Roselieres et autres vegetations du Phragmiton

PROPRIÉTAIRE
 Bruxelles Environnement
[Bruxelles Environnement WMS](#)



- Reserves naturelles
- Reserves forestieres
- Espaces verts publics

PROPRIÉTAIRE
Bruxelles Environnement
[Bruxelles Environnement WMS](#)



PROPRIÉTAIRE
Bruxelles Environnement
[Bruxelles Environnement WMS](#)

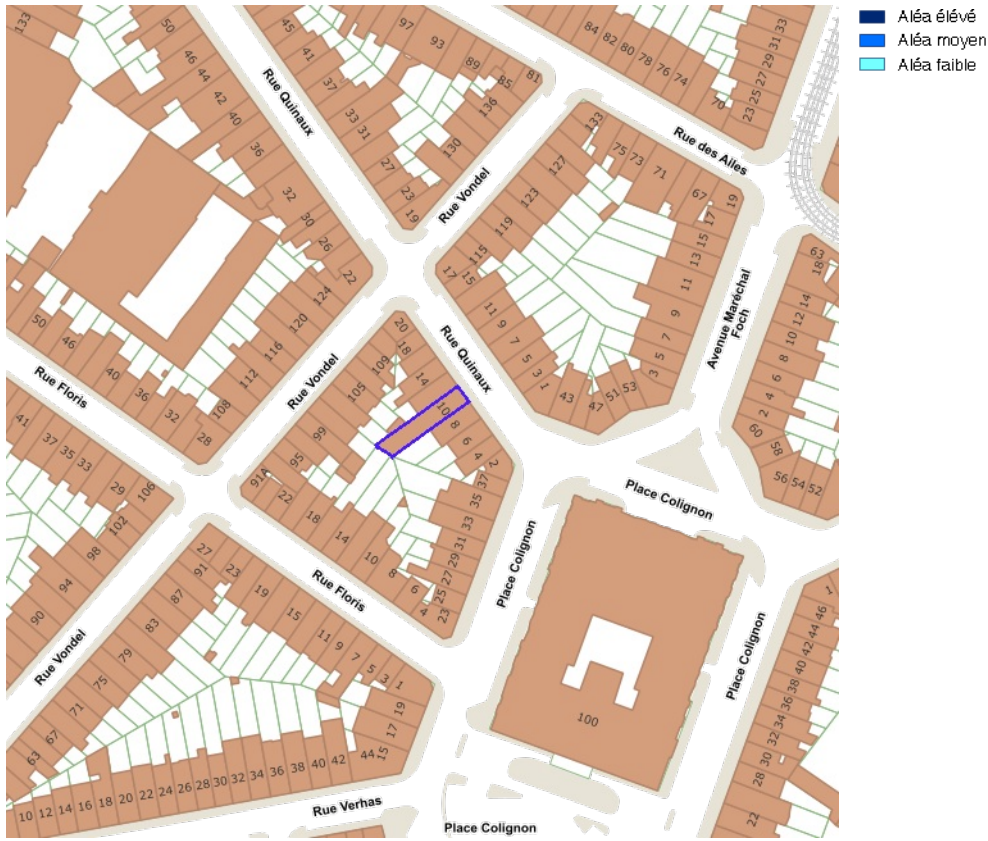

PROPRIÉTAIRE
Bruxelles Environnement
[Bruxelles Environnement WMS](#)



PROPRIÉTAIRE
Bruxelles Environnement
[Bruxelles Environnement WMS](#)



PROPRIÉTAIRE
CIRB / CIBG
[CIRB WMS](#)

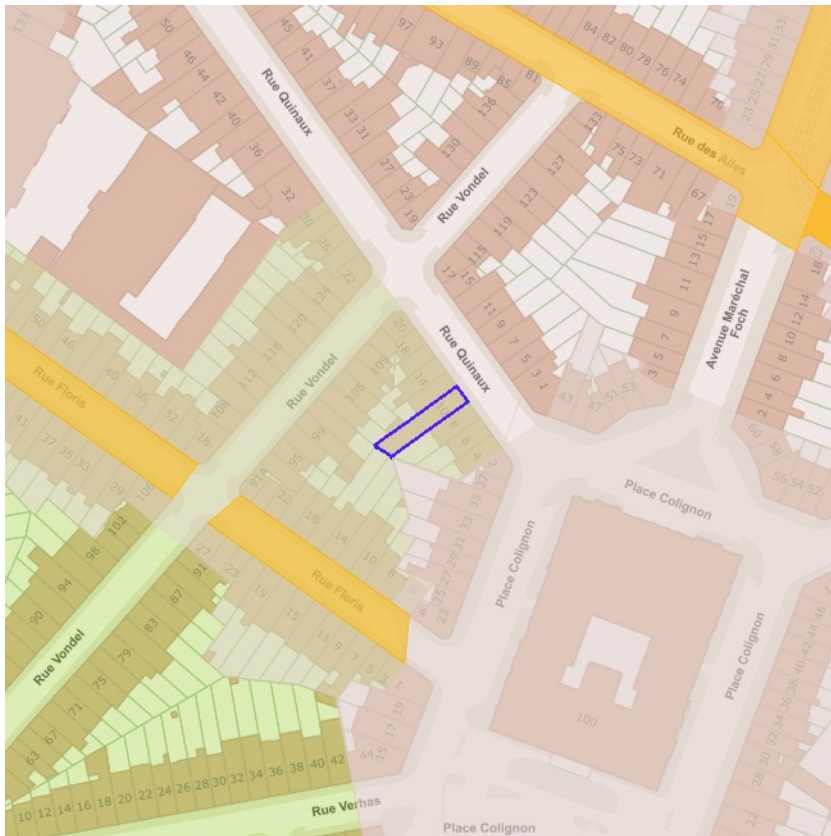

- Actif
- Inactif
- Logements
- Espaces publics
- Infrastructures
- Projets mixtes

Contrats de quartiers (Programmes)

Nom	Petite Colline
Code postal	1030
Bureau	Lab705 + Aries
Date début	01/08/2021
Date fin	30/09/2026

Contrats de quartiers (Programmes)

Nom	Navez - Portaels
Code postal	1030
Bureau	Aries, Karbon
Date début	23/12/2008
Date fin	22/12/2012

PROPRIÉTAIRE
 Bruxelles Urbanisme et Patrimoine (BUP)
[Brugis WMS](#)



Contrats de rénovation urbaine

Contrats de Rénovation urbaine (Programmes)

Nom Stephenson-Reine

PROPRIÉTAIRE
Bruxelles Urbanisme et Patrimoine (BUP)
[Brugis WMS](#)

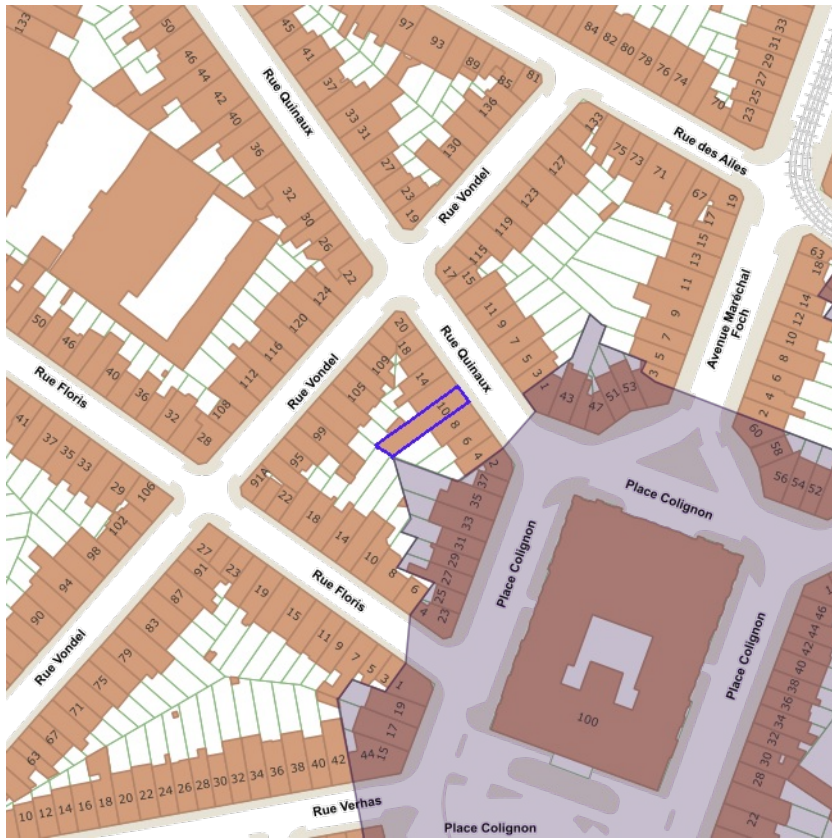

■ Zones de préemption

PROPRIÉTAIRE
Bruxelles Urbanisme et Patrimoine (BUP)
[Brugis WMS](#)



- Règlements zonés
- Projet
- Permis délivré
- Permis refusé/périmé/sans suite
- Indéfini
- Pôles de développement prioritaire

PROPRIÉTAIRE
Bruxelles Urbanisme et Patrimoine (BUP)
[Brugis WMS](#)



Zones de protection

Numéro du dossier	2264-0007
Nom	Hôtel Communal de Schaerbeek
Status	clôturé
Déni de responsabilité	Classement AG2
Protégé comme	Monument
Zone de sauvegarde	1
Date AG1	22/09/1994
Date AG2	13/04/1995
Description courte	MS

NOTA_FR

L'imposant hôtel communal de Schaerbeek a été construit sur les plans de Jules-Jacques Van Ysendijck de 1884 à 1887. C'est l'une des réalisations les plus spectaculaires du style néo-Renaissance flamande très en vogue dans le dernier quart du XIX^e siècle. Il fut restauré et agrandi après l'incendie de 1911 par Maurice Van Ysendijck, fils du créateur originel, et solennellement inauguré une nouvelle fois en 1919. Sa construction fut déterminante pour le développement de l'urbanisation de la commune jusqu'en 1914. Le choix de son implantation confirma le tracé d'un axe perspectif partant de l'église Royale Sainte-Marie et, jalonné par les places Lehon, Collignon, Verboeckhoven, pour s'achever place Princesse Elisabeth à la gare de Schaerbeek. L'intérieur du bâtiment a bénéficié d'un traitement ouvragé aussi riche que l'extérieur. Les matériaux en simili du premier hôtel communal furent remplacés lors de la restauration par des matériaux nobles. Le grand hall des guichets est une création de style italianisant de Maurice Van Ysendijck; tout à fait remarquable par ses dimensions, son décor et sa verrière, il évoque l'architecture des grands passages couverts. On peut considérer que, par sa monumentalité et la richesse de son décor, l'hôtel communal de Schaerbeek représente une sorte d'apogée de l'inspiration romantique dans l'architecture bruxelloise.

Code postal	1030
Commune	SCHAERBEEK
Rue	PLACE COLIGNON
Nombre de	0
Document	https://doc.patrimoine.brussels/REGISTRE/AG/012_011.pdf
Document	https://doc.patrimoine.brussels/REGISTRE/AG/018_045.pdf

Photo

<https://doc.patrimoine.brussels/REGISTRE/59097.jpg>

PROPRIÉTAIRE
Bruxelles Urbanisme et Patrimoine (BUP)
[Brugis WMS](#)



- Anciens cimetières
- ▲ Découvertes isolées
- Réseau hydrographique ancien
- Sites localisés avec plan
- Sites localisés sans plans
- ★ Sites non localisés
- Sites potentiels
- Zones d'extension du site

PROPRIÉTAIRE
Bruxelles Urbanisme et Patrimoine (BUP)
[Brugis WMS](#)



- Brasseries localisées sans plan
- Brasseries localisées avec plan
- Couvents du 16ème siècle
- Couvents du 17ème siècle
- Complexe
- Lieu de culte
- Lieu de vie
- Eau
- Jardin
- Cour
- Cimetière
- Couvents vestiges conservés
- Refuges localisés sans plan
- Refuges localisés avec plan

PROPRIÉTAIRE
 Bruxelles Urbanisme et Patrimoine (BUP)
[Brugis WMS](#)



- Les cent plus gros arbres
- ×
 Arbres abbattus
- ?
 Arbres disparus
- Classement (classé, en cours ou en proposition)
- Liste de Sauvegarde (inscrit, en cours ou en proposition)
- A l'inventaire scientifique
- A l'inventaire légal
- Site inventorié
- 🌳
 Arbres d'avenir

PROPRIÉTAIRE
 Bruxelles Urbanisme et Patrimoine (BUP)
[Brugis WMS](#)