

Atlas Contrôle
Chaussée De La Hulpe 181 bte 1
1170 Bruxelles
Belgique

RAPPORT DE CONTROLE D'INSTALLATION ÉLECTRIQUE DOMESTIQUE

Numéro de rapport:

7.929

Date du contrôle:

19/02/2022

Lieu du contrôle:

Rue Quinaux 10 - Schaerbeek 1030

Agent-visiteur:

Okan Atmaca

Type de contrôle:

Visite périodique (Livre 1 6.5)

Données générales

Adresse de l'installation	Rue Quinaux 10 - Schaerbeek 1030
Désignation de l'appartement	2° étage
Type de locaux	Appartement 2° étage
Propriétaire, gestionnaire ou exploitant	Proprio Rue Quinaux 10 - 1030 Schaerbeek
Adresse du propriétaire	Rue Quinaux 10 - Schaerbeek 1030
Installateur	

Données du raccordement

GRD	Sibelga
Numéro de compteur	22553165
Code EAN	
Liaison compteur-tableau	XVB 2X10
Tension de service	2 x 230 V
Protection générale	<20 A 2P

Contrôles

Schémas/plans	Liaisons équipotentielles	Fondations	Installation électrique
NOK	NOK	avant 81	après 81
Description de l'installation	1 x automaat 25A 4 x automaat 16A 1 x differentieel 300mA 1 x differentieel 30mA		
Nombre de tableaux	2		
Différentiel de tête	300mA - 40A - type A		
Test BP du DDR	OK		
ΔI_n	OK		
Contrôle de l'état	NOK		
Matériel fixe	NOK		
Protection contre les contacts directs	NOK		
Protection contre les contacts indirects	NOK		
Protection contre les surintensités	OK		
Prise de terre	Piquet		
Résistance de terre (Ω)	14		
Isolement ($M\Omega$)	< 0,5 MOhms		

Remarques

Nous ne pouvons pas exclure, qu'au dépôt des schémas, il puisse y avoir d'autres infractions.

Conclusions

Atlas Controle
Chaussée De La Hulpe 181 bte 1
1170 Bruxelles
Belgique

CONCLUSION : NON CONFORME

L'installation électrique n'est pas conforme aux prescriptions du Livre 1 du RGIE (Arrêté royal du 8/09/2019 :C-2020/30795 + C- 2020/30794) concernant les installations électriques à basse tension et à très basse tension. Une visite complémentaire est à exécuter par Atlas Contrôle dans l'année.

Les travaux nécessaires pour faire disparaître les infractions constatées pendant la visite de contrôle, doivent être exécutés sans retard et toutes mesures adéquates doivent être prises pour qu'en cas de maintien en service des installations, les infractions ne constituent pas un danger pour les personnes et les biens.

Signature de l'agent-visiteur



Tableau 1

Liste des infractions

Libellé	Paragraphe
La valeur de la résistance de ce circuit (TBT) est insuffisante, celle-ci doit être au minimum de 500.000 Ohms.	L1: 6. 4. 5. 1.; L3: 6. 4. 5. 2.

Atlas Contrôle
Chaussée De La Hulpe 181 bte 1
1170 Bruxelles
Belgique

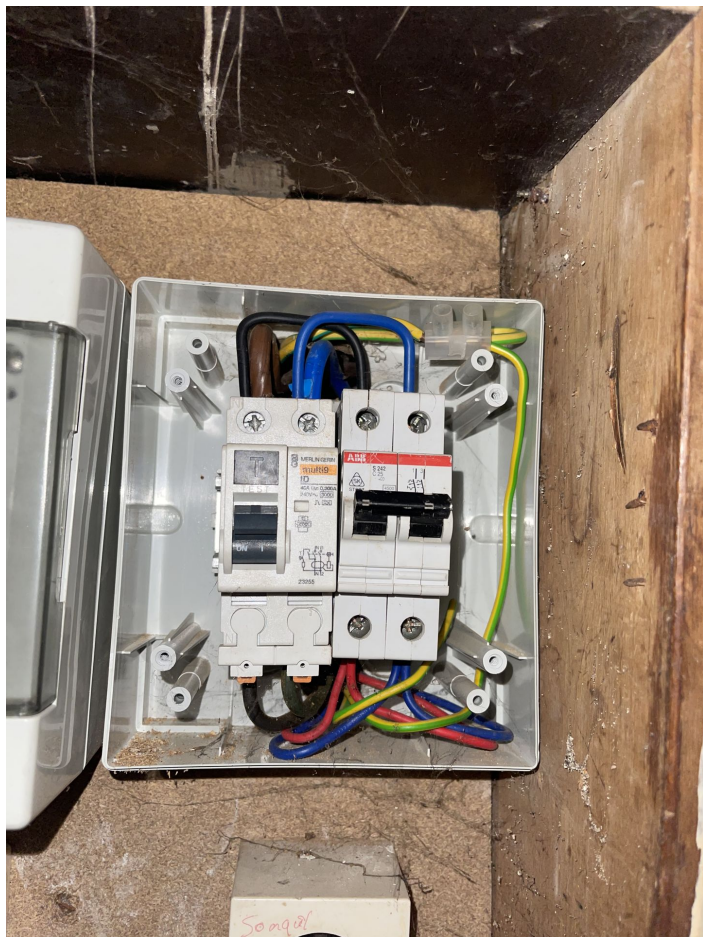
Libellé	Paragraphe
Réaliser les liaisons équipotentielle principales et leurs connexions.	L1: 4.2.3.2.; 4.2.3.4.; 5.4.4.1.; L3: 4.2.3.2.; 4.2.3.4.; 5.4.4.1.
Compléter les liaisons équipotentielle principales (eau, gaz, arrivée et départ chauffage).	L1: 4.2.3.2.; L3: 4.2.3.2.
Prévoir le(s) schéma(s) unifilaire(s) de l'installation.	L1: 3.1.2.; 9.1.1.; 9.1.2.; L3: 3.1.2.
Prévoir le(s) schéma(s) de position de l'installation.	L1: 9.1.2.
La tension nominale doit être affichée de manière apparente en un endroit judicieusement choisi.	
Le pictogramme "danger électrique" doit être apposé de façon durable sur le tableau.	
(Re)placer la porte et/ou l'écran de protection du tableau. Possibilité de contact avec des pièces nues sous tension.	L1: 4.2.2.3.; 5.1.4.; 5.3.5.1.; L3: 4.2.2.2.; 5.1.4.
Protéger correctement les pièces nues sous tension et accessibles.	L1: 4.2.2.3.; 5.1.4.; L3: 4.2.2.2.; 5.1.4.
Obturer les ouvertures non utilisées du tableau ou coffret.	L1: 4.2.2.3.; 5.1.4.; 5.3.5.1.
Le conducteur de protection (PE) est à distribuer dans toute l'installation.	L1: 4.2.4.3.; 5.4.3.6.; L3: 5.4.3.6.
Nous conseillons de supprimer les canalisations hors d'usage.	
Les conducteurs non utilisés sont à éliminer ou à isoler à leurs extrémités.	
Interrupteur, prise de courant ou boîte de dérivation à reconditionner et/ou refixer.	
Uiteinden van overbruggingsbaar herstellen. Directe aanraking mogelijk.	