

3. Bardage bois ajouré pose vertical ajouré
4. Châssis de teinte gris foncé - RAL 7021 ou similaire
5. Garde-corps en verre transparent
6. Muret en pierres récupérées sur site

Note importante :

La mention de l'échelle est purement indicative. Il est interdit de mesurer sur les plans. Toutes les dimensions sont à vérifier par l'entrepreneur sur le chantier avant le début des travaux. L'entrepreneur est également tenu de signaler à l'architecte sans délai toute anomalie constatée sur les plans. Toute modification apportée à la construction sans le consentement de l'architecte ne saurait engager sa responsabilité. Ce document est propriété exclusive de l'architecte. Il ne peut être diffusé ni utilisé sans son autorisation écrite. Tout nouvel indice de modification implique l'annulation du document précédent et son remplacement par le document modifié.

LISTE DES INDICES DE MODIFICATIONS

f	
e	
d	
c	
b	
a	00/00/19 modif. :

CONSTRUCTION D'UNE MAISON D'HABITATION A FOUCHES

Maître d'Ouvrage

Adresse du chantier

Route d'Etalle 94 - 6700 FOUCHES
Références : ARLON - 8ème DIV / Hachy
Section C - Parcelle 2818c

Auteurs de projet

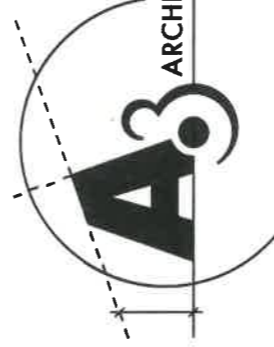

ARCHITECTURE

www.a3architecture.be

Rue de l'Hydrion, 50
B - 6700 ARLON
info@a3architecture.be
Tél : +32 (0) 63/60.84.84

Rue Léon Laval, 21
L - 3372 LEUDELANGE
info@a3architecture.lu
Tél : +352 (0) 28/89.20.30



Signatures

Maître de l'ouvrage

Architecte

[Signature of Maître de l'ouvrage]

PLAN D'AUTORISATION

Facades	Ech: 1/100
Coupe profil AA'	Ech: 1/100
Coupe profil BB'	Ech: 1/100

Plan annexé au permis d'urbanisme
N° PB. 14/105 du 09/12/19



T. DEHALLEUX

DATE	DOSSIER N°	CHEF PROJET	GESTIONNAIRE	REALISATEUR	N° FEUILLE	IND.
11 Juillet 2019	2018/0922	L			AUT 3/3	0

-866,6

charge MO

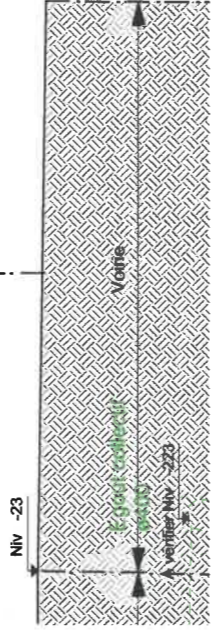

charge MO

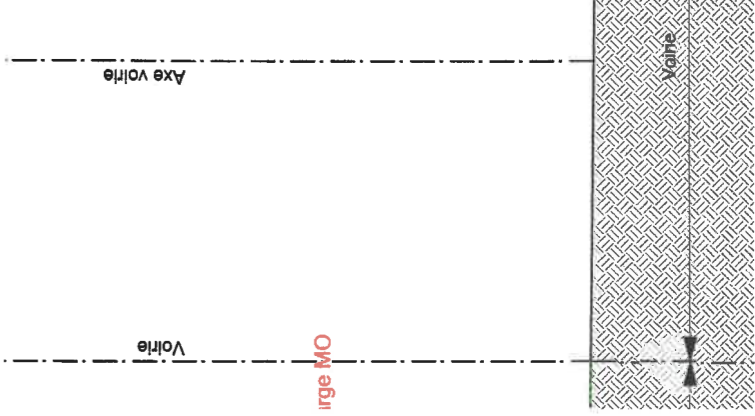



Façade droite - Sud-Ouest

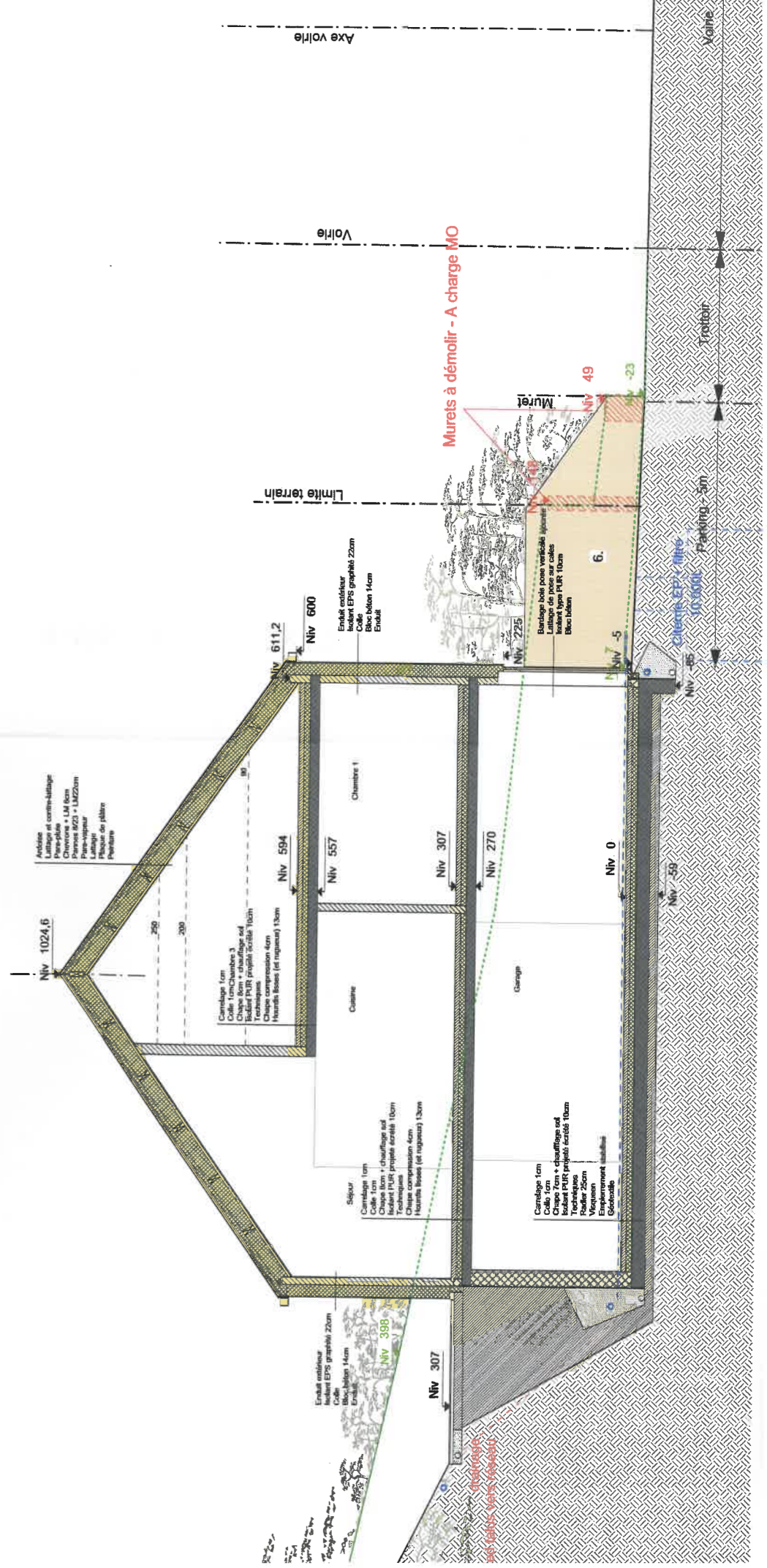
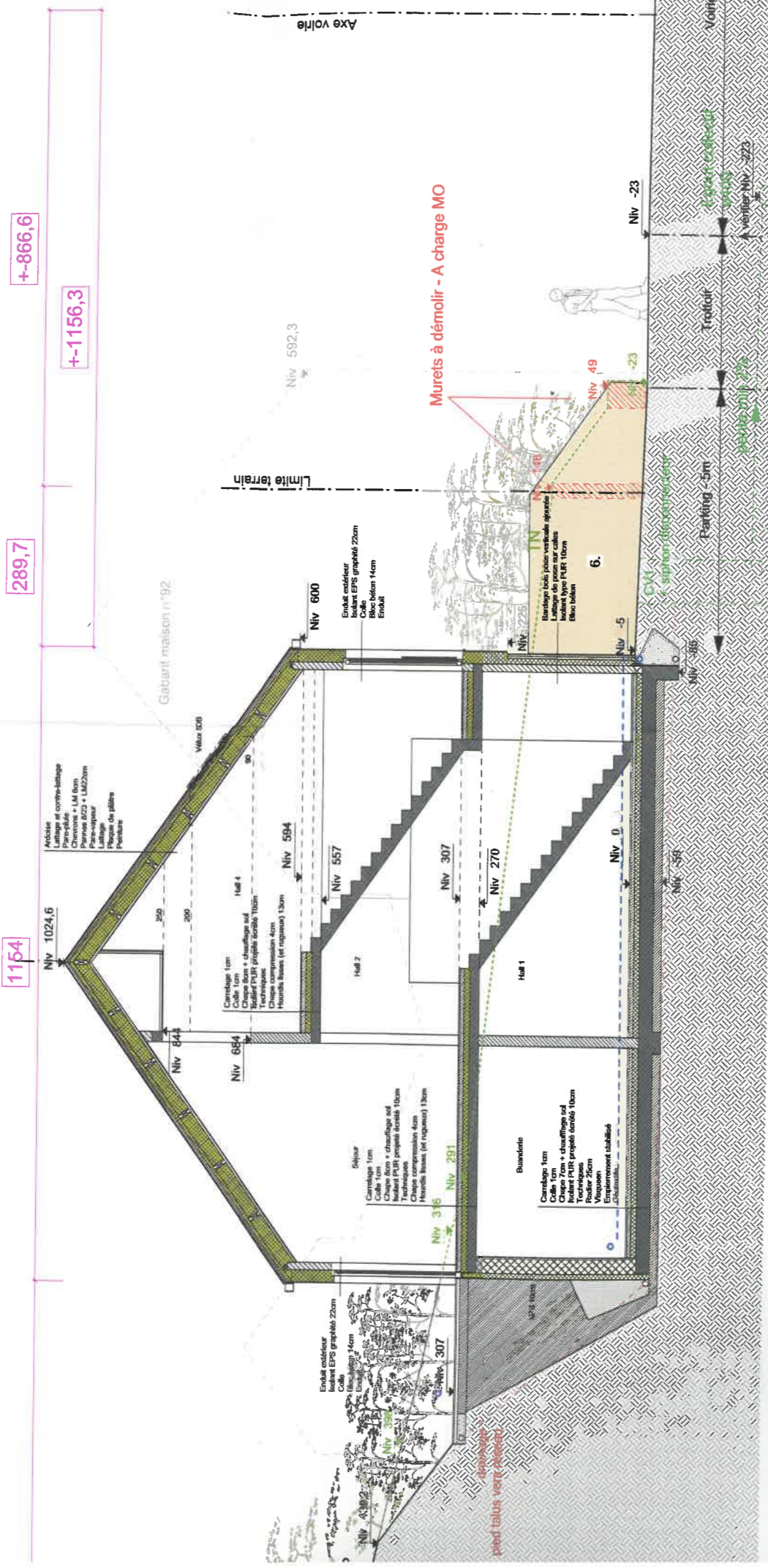

gauche - Nord/Est



Coupe profil AA' 1-100

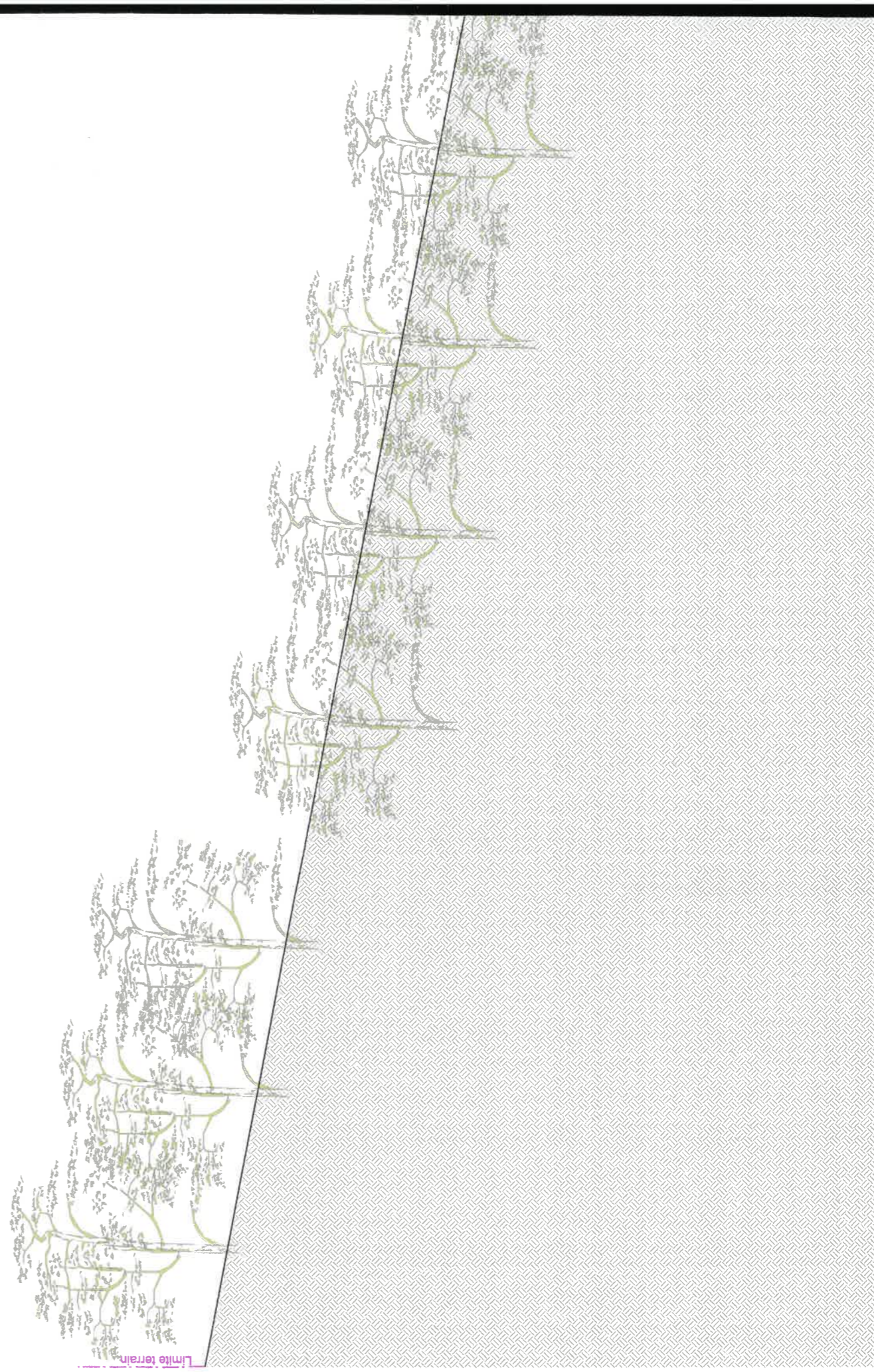

Coupe profil BB' - 1/100



ie avant - Nord/Ouest



e gauche - Nord/Est

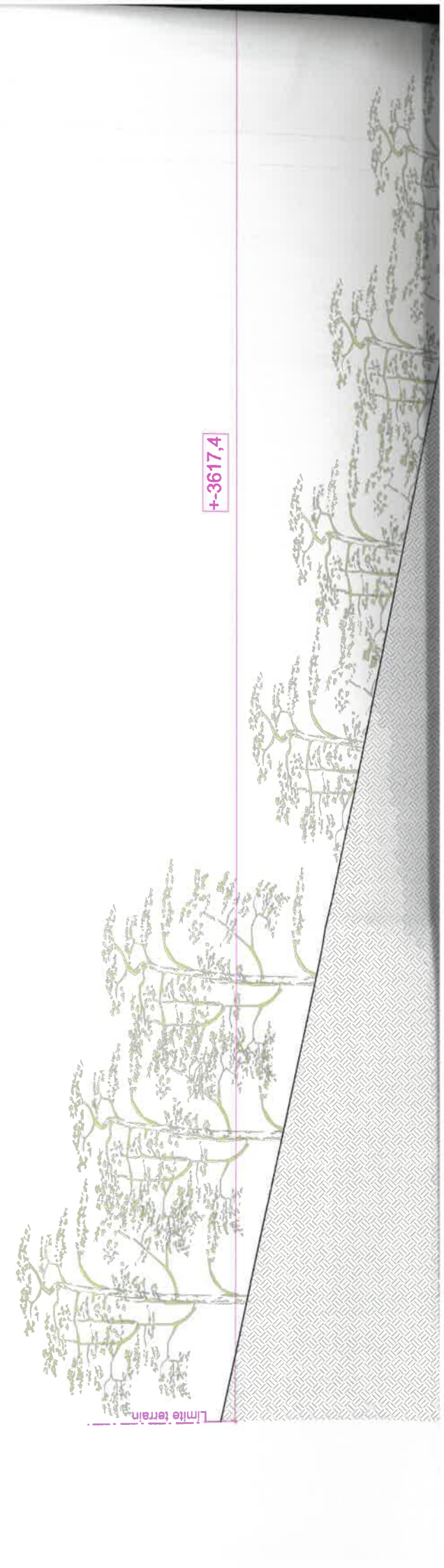

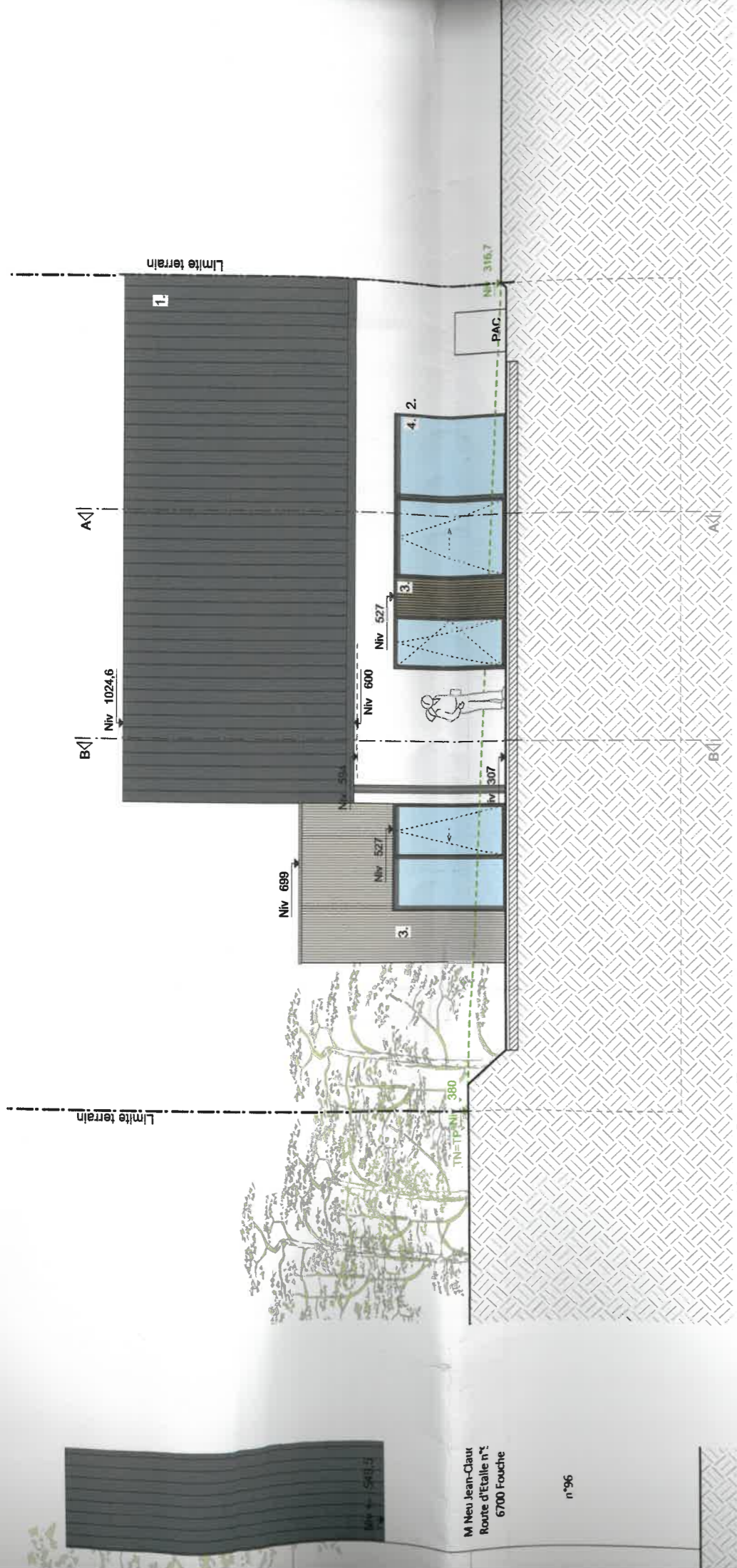

Façade arrière - Sud-Est

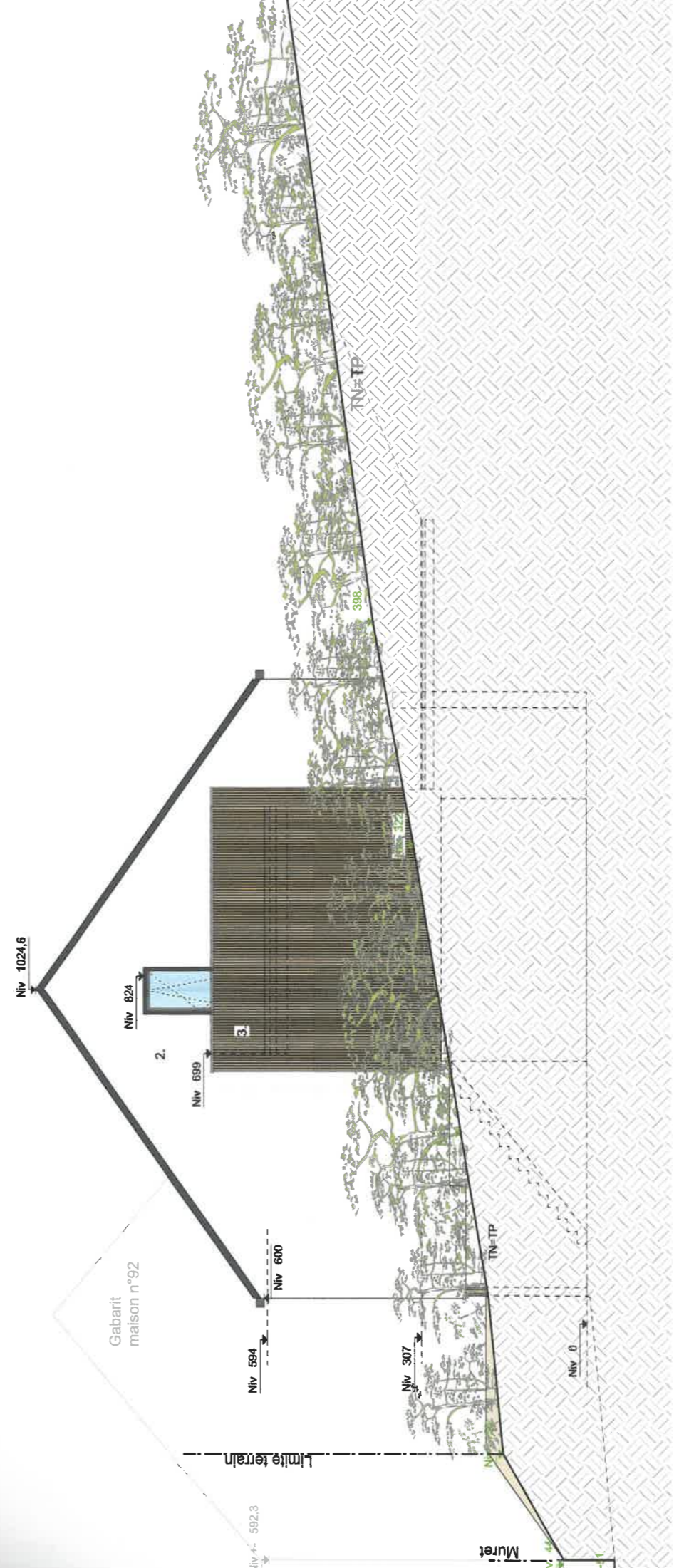

- Sud-Ouest

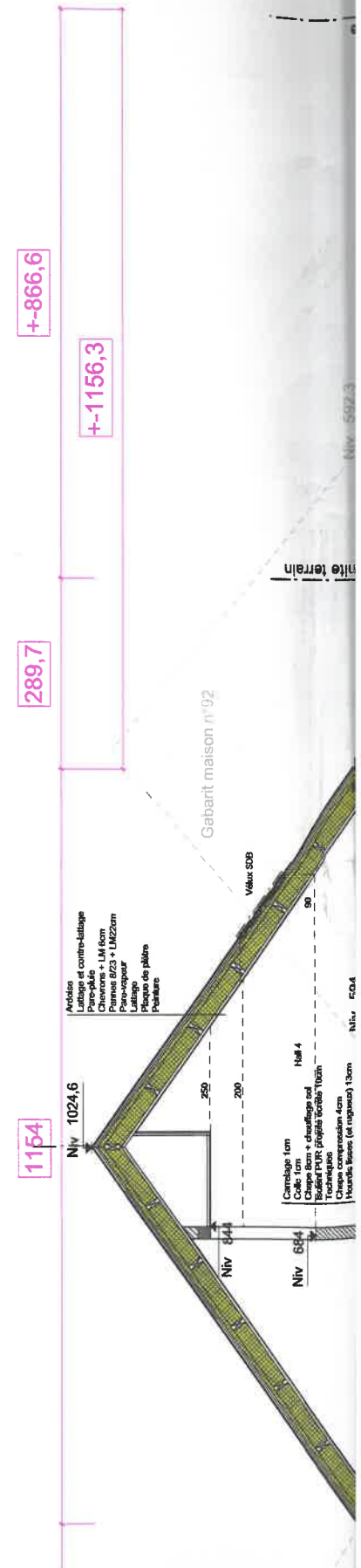

M Neu Jean-Clair
Route d'Étalle n°1
67000 Fouchy
n°96

Niv. 592,3