



vzw - AIB-VINÇOTTE Belgium - asbl

Siège d'exploitation: Jan Olieslagerslaan 35 • 1800 Vilvoorde

Tél +32(0)2 674 57 11 • fax +32(0)2 674 59 59 • info@vincotte.be • www.vincotte.com

Siège social: Diamant Building • Boulevard A. Reyerslaan 80 • B-1030 Bruxelles

Safety, quality and environmental services

Rapport n° : 3046



F 125688

040-INSP

Antwerpen-Limburg  
 Brabant

tél : 03 221 86 11  
tél : 02 674 57 11

Oost & West -Vlaanderen  
 Wallonie

tél : 09 244 77 11  
tél : 081 432 611

Rési code :

171

PROCÈS VERBAL D'EXAMEN DE CONFORMITÉ ET/OU DE VISITE DE CONTRÔLE D'UNE INSTALLATION ÉLECTRIQUE BASSE TENSION

Responsable des travaux :

Installation :

Propriétaire / gestionnaire :

Nom, Prénom : .....	Nom, Prénom : .....	Propriétaire / gestionnaire : .....
.....	Adresse : .....	.....
N° carte d'identité : .....	CP + Commune : .....	.....
N°TVA : BE .....	Tél. : .....	.....

Bases de l'examen : Règlement Général sur les Installations Électriques (RGIE)

<input checked="" type="radio"/> Art 270	<input checked="" type="radio"/> mise en usage	<input type="radio"/> modification	<input type="radio"/> extension	<input checked="" type="radio"/> Art 86	<input type="radio"/> Art 271bis	<input checked="" type="radio"/> ① Unité d'habitation
<input type="radio"/> mobile	<input type="radio"/> temporaire			<input type="radio"/> Art 87	<input type="radio"/> Art 278	<input type="radio"/> ② Unité de travail domestique
<input type="radio"/> Art 271	<input type="radio"/> périodique	<input type="radio"/> contrôle	<input type="radio"/> .....	<input type="radio"/> Art 88	<input type="radio"/> Art .....	<input type="radio"/> ③ Parties communes
<input type="radio"/> Art 276 : renforcement	<input type="radio"/> Art 276bis : vente d'une unité d'habitation			<input type="radio"/> Art .....	<input type="radio"/> Art .....	<input type="radio"/> ④ Unité de travail

Données générales de l'installation électrique :

Données distributeur	EAN	<input type="radio"/> EAN non communiqué	<input type="radio"/> Compt. kWh non placé
	Compt. kWh n° : .....	Index jour : .....	Compt. kWh exclusif nuit : .....
	Protection branchement (A) : <input type="radio"/> 20 <input type="radio"/> 25 <input type="radio"/> 32 <input type="radio"/> 40 <input type="radio"/> 50 <input type="radio"/> 63 <input type="radio"/> 80 <input type="radio"/> 100	n° : .....	Index nuit : .....
Données installation	Conçue pour U <sub>N</sub> : <input checked="" type="radio"/> 230 V <input type="radio"/> 3x230 V <input type="radio"/> 3N400 V	Type de prise de terre : .....	
	Courant nominal maximum (A) : <input type="radio"/> 20 <input type="radio"/> 25 <input type="radio"/> 32 <input checked="" type="radio"/> 40 <input type="radio"/> 50 <input type="radio"/> 63 <input type="radio"/> 80 <input type="radio"/> 100	<input type="radio"/> boucle de terre <input checked="" type="radio"/> barres / piquets	
	Câble d'alimentation tableau principal : 4 X 16 mm <sup>2</sup> - Type : EXUB	à 2 piquets	
Description installation	Dispositif diff. gén. : 40 A / 300 mA	Nombre de tableaux : 1	Nombre de circuits terminaux : 18
	<input checked="" type="radio"/> Voir annexe(s)		

Mesures - tests - contrôle visuel - scellés :

<input checked="" type="radio"/> Contacts dir.	<input checked="" type="radio"/> Contacts indir.	<input type="radio"/> Montage	<input type="radio"/> Appareils	<input type="radio"/> Matériel	<input checked="" type="radio"/> >/section	<input checked="" type="radio"/> Schémas	<input type="radio"/> Contrôle bcl de défaut
<input checked="" type="radio"/> Résistance de dispersion de la prise de terre : 8,2 Ω		<input checked="" type="radio"/> Isolement général : 10 MΩ		<input checked="" type="radio"/> Continuité de terre		<input type="radio"/> Test dispositif diff.	
Le dispositif différentiel général : <input type="radio"/> était plombé <input checked="" type="radio"/> a été plombé <input type="radio"/> n'a pas été plombé <input type="radio"/> ne peut pas être plombé							

Infractions - Remarques (pour la signification des codes éventuels : voir au verso)

Infractions Nouvelle installation	<input type="radio"/> Néant	
Infractions Installation existante	<input type="radio"/> Néant	
Remarques	<input type="radio"/> Néant	Visa GRD ou mandataire :

Conclusion(s) :

La nouvelle installation est conforme au RGIE.  
 L'installation existante est conforme au RGIE.

L'installation électrique doit être recontrôlée avant

10/05/2016 (\*)

par le même organisme de contrôle.

Agent visiteur :

Nom : .....

Agent n° : 3046 Date 10/05/2016

Pour le Directeur Général : Signature

Annexe(s) :

Schéma(s) de position : .....

Schéma(s) unifilaire(s) : .....

- Ce procès verbal doit être conservé dans le dossier de l'installation électrique et ce dossier doit renseigner toute modification de l'installation.
- Le Service Public Fédéral Economie doit être avisé immédiatement de tout accident survenu aux personnes et dû, directement ou indirectement, à la présence d'électricité.
- Le contrôle n'a porté que sur les parties visibles et accessibles de l'installation.
- Les informations recueillies sur place ne nous permettent pas de déterminer la date de réalisation de l'installation électrique.
- Nous vous invitons à compléter le(s) schéma(s) pour les éléments qui n'étaient pas visibles lors de la visite de contrôle. En cas de doute portant sur la sécurité de ces éléments, nous vous invitons vivement à faire procéder à une visite de contrôle complémentaire.
- (\*) Les travaux nécessaires pour faire disparaître les infractions constatées au moment de la visite de contrôle doivent être exécutées sans retard et toutes mesures adéquates doivent être prises pour qu'en cas de maintien en service des installations les infractions ne constituent pas un danger pour les personnes et les biens. Dans le cas où, lors de cette nouvelle visite de contrôle, après max. 1 an, des infractions subsistent, l'organisme agréé se doit d'envoyer une copie du procès-verbal de visite de contrôle à la Direction générale de l'Energie préposée à la haute surveillance des installations électriques domestiques.

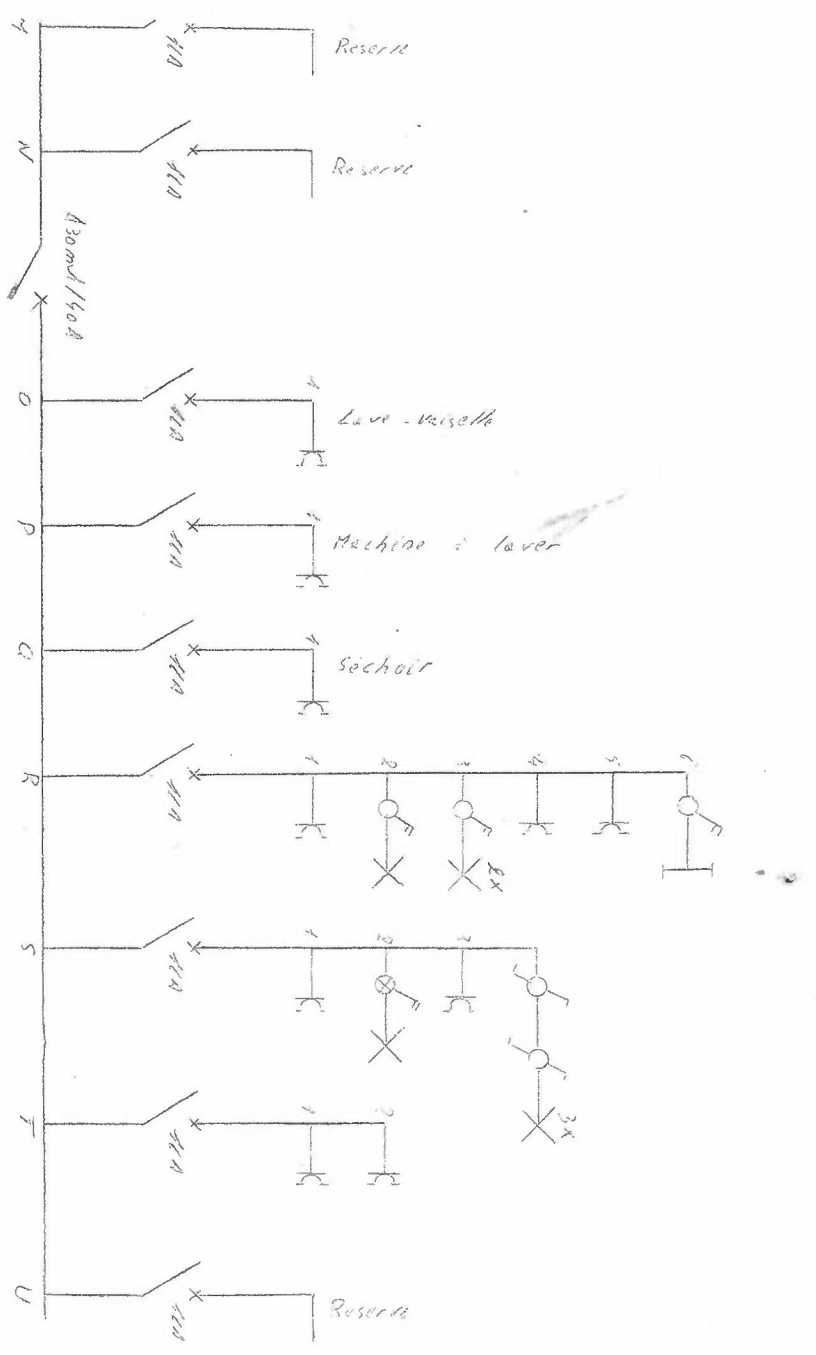

Mirande Salle de bain Buanderie Cuisine Living Salon

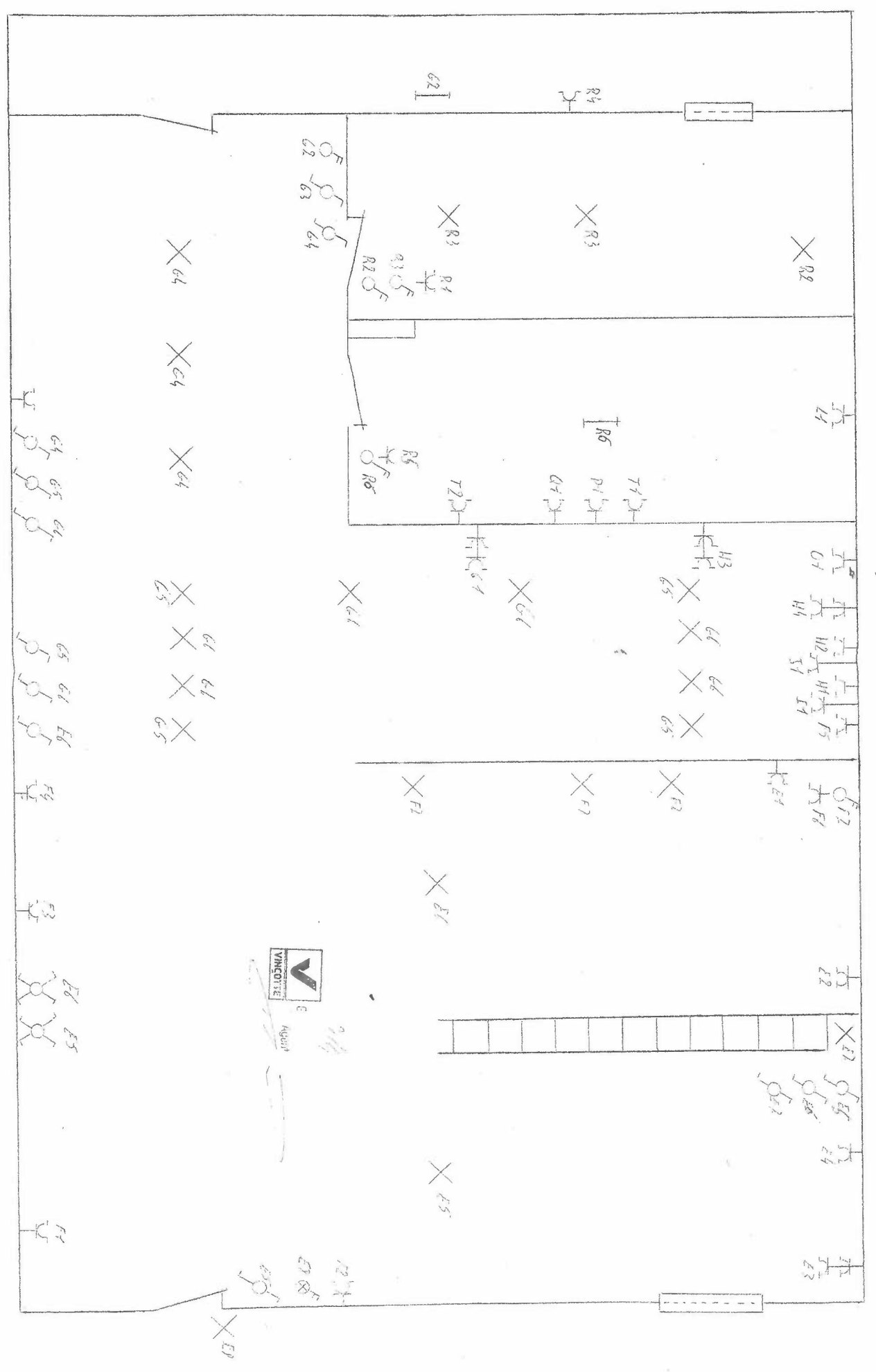

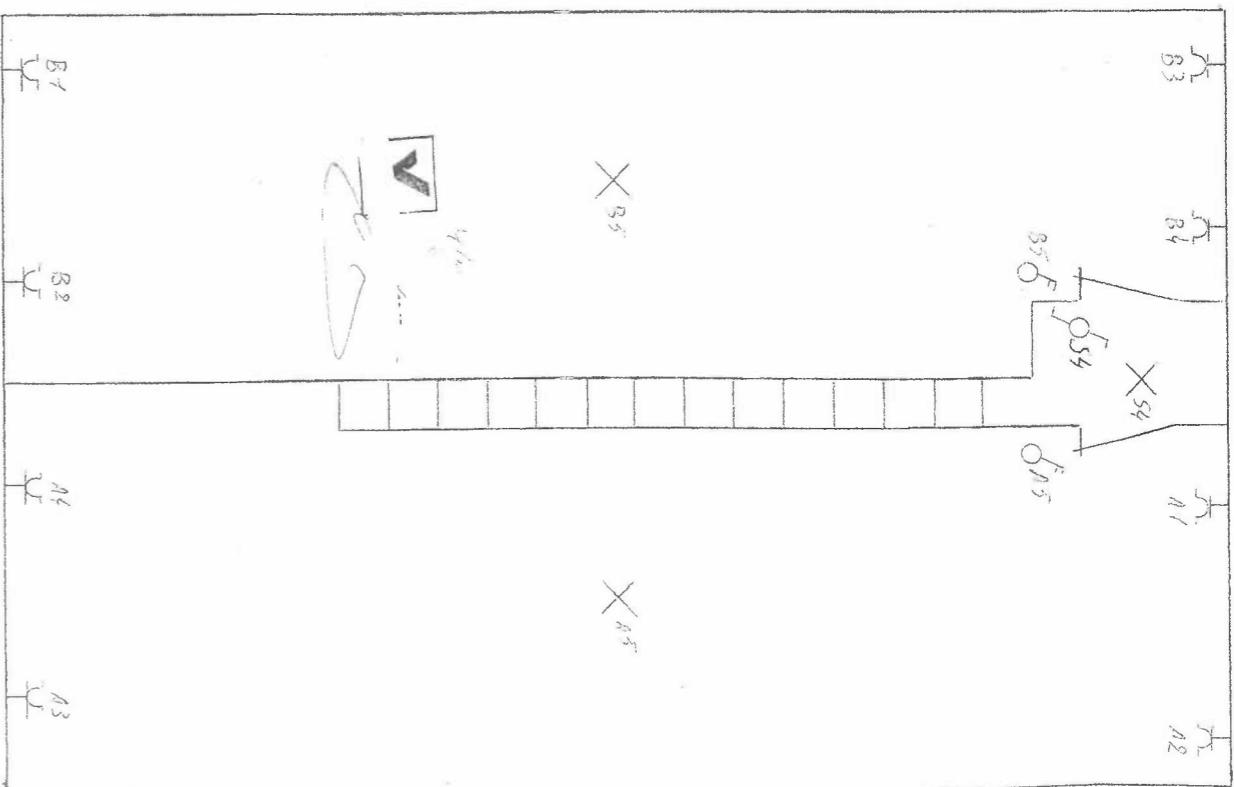
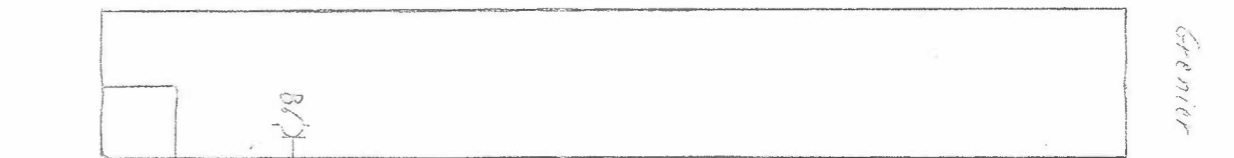
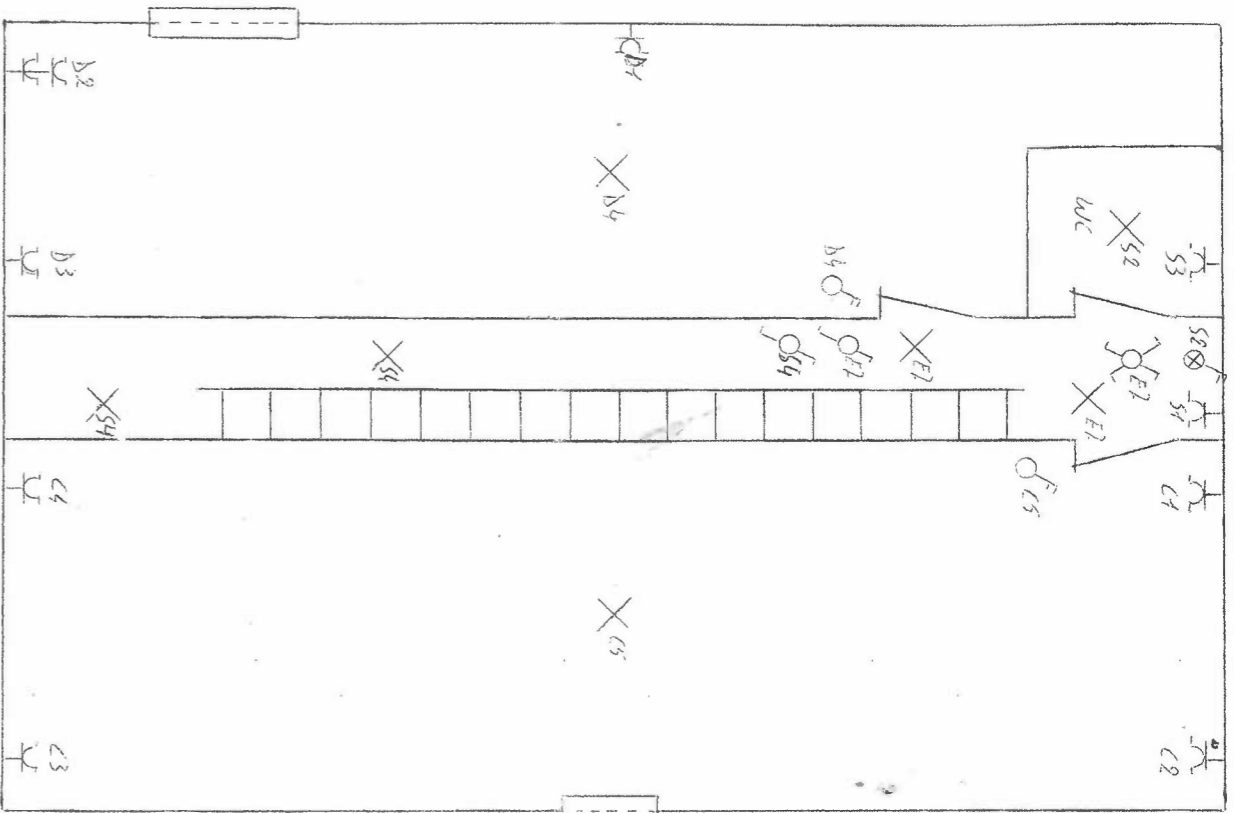

Chambre 1

Chambre 2

Chambre 3

Chambre 4

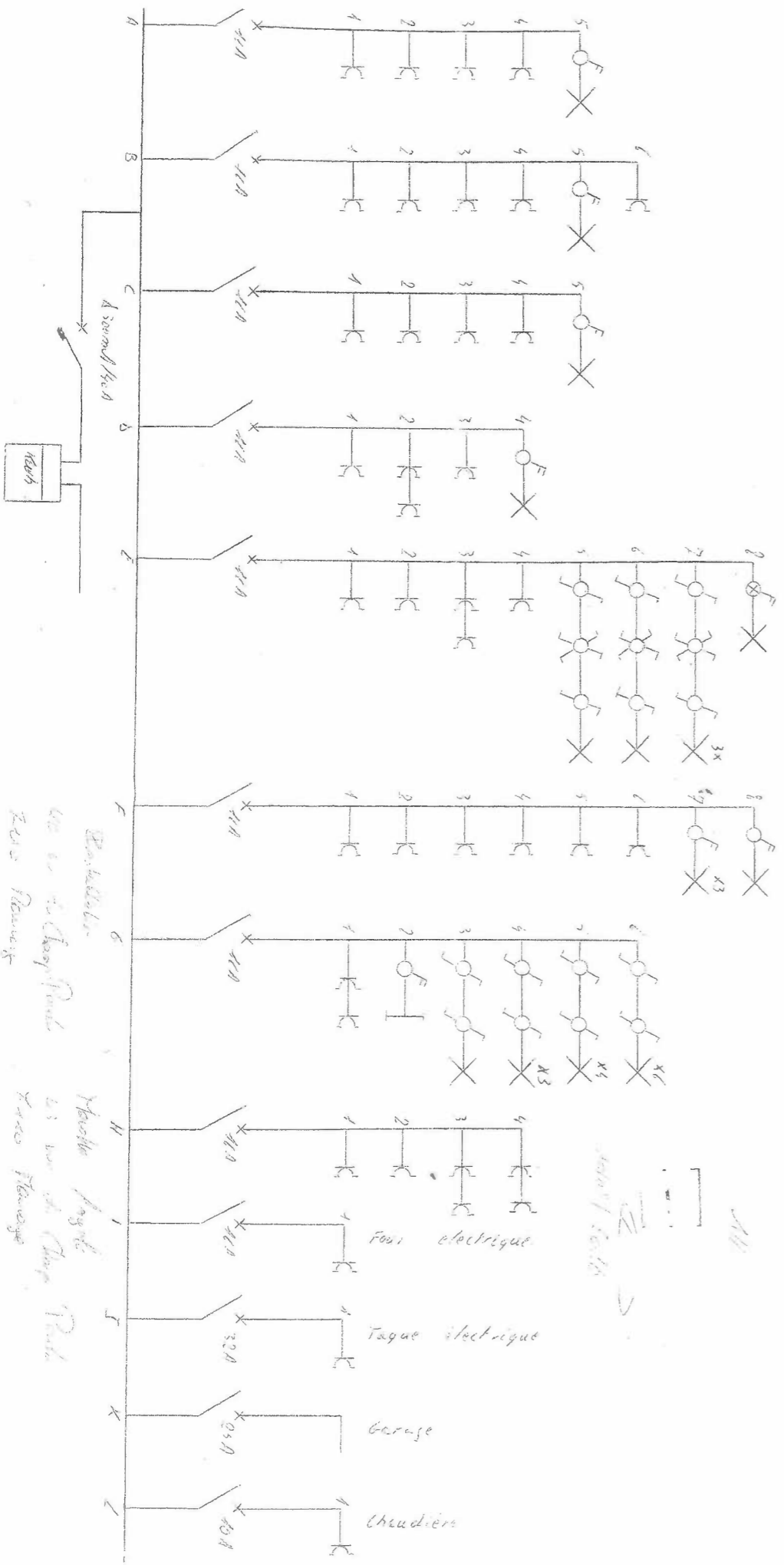

Tous les circuits sont réalisés en XWB 3x2,5mm<sup>2</sup>  
 sous gainé, sauf le circuit 3 réalisé en  
 XWB 3x1mm<sup>2</sup> et le circuit 4 réalisé en  
 XWB 3x4mm<sup>2</sup> tout avec sous gainé.

Bois de la Chambre 1  
 Bois de la Chambre 2  
 Bois de la Chambre 3  
 Bois de la Chambre 4

Bois de la Chambre 1  
 Bois de la Chambre 2  
 Bois de la Chambre 3  
 Bois de la Chambre 4

Fais électrique  
 Taque électrique  
 Garage  
 Chaudière