

## Keuringsverslag van een elektrische laagspanning- en zeer lage spanningsinstallatie

CONFORM

Datum keuring: 22/09/2023

Inspecteur: Glenn Cnudde

Mentor:

Installateur: -

ID-label:

Klantreferentie:

B.T.W. nr.:-

Merk en type meettoestel: Metrel MI3155

Serienummer: 21251354

Datum verslag: 22/09/2023

### Plaats van het onderzoek

Straatnaam Van Stralenstraat  
Huisnummer 9  
Busnummer 1  
Postcode 2060  
Gemeente Antwerpen  
Land België

### Eigenaar

Naam Forman Yochanan  
Straatnaam Oudekerkstraat  
Huisnummer 38  
Busnummer  
Postcode 2018  
Gemeente ANTWERPEN  
Land België

### Installateur

Naam -  
BTW nr. -  
Telefoonnummer 0468 29 24 98  
E-mail aelcon@factureren.accbooks.be

Type : appartement

EAN : 54

Teller Nr.: : 43096343

Niet meegegeeld

Afbeelding schakel- en verdeelbord:



### Aard onderzoek:

Controlebezoek van een huishoudelijke installatie volgens (KB 08/09/2019) - AREI Boek 1- 6.5. en 4.2.4.3.

Netbeheerder: FLUVIUS

Spanning: 3-230V

Meter / bord verbinding: 10 mm<sup>2</sup>

Max beveiliging: 40 A

Aantal borden: 2

Aantal kringen: 3

Aardelektrode: Verticaal of schuin in de grond gedreven staven, pennen of geleiders

Ri algemeen: 12,53 MΩ

RE: 11,3 Ω

OK

OK

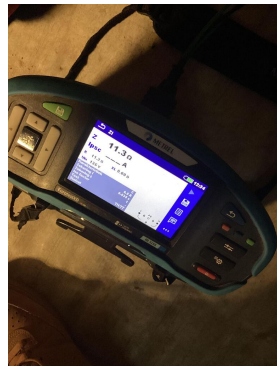
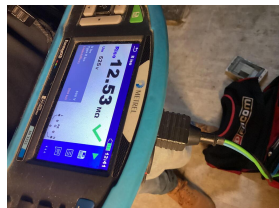

**DIFFERENTIEELSTROOMINRICHTING**

ΔI (mA)	In (A)	In - andere (A)	I <sub>st</sub>	Type	Beveiligde kringen	Test	x 2,5
300	40		22,5kA2s (3000A)	A	3	OK	OK
30	40		22,5kA2s (3000A)	A	3	OK	OK

**BESCHRIJVING INSTALLATIE**

Aantal kringen	Curve	Bescherming IN (A)	(andere)	P	Sectie (mm <sup>2</sup> )
3	C	20		2	-
Visueel nazicht (algemeen)	OK	Directe aanraking	OK	Indirecte aanraking	OK
Aansluitingen	OK	schema in bijlage door Aceg vzw	NA		
Equipotentiale verbindingen	niet van toepassing	Doorsnede geleiders	OK		
Continuïteit	OK	Verlichting / toestellen	NVT		

**OPMERKINGEN - INBREUKEN - NOTA'S**

nota/note 27 Het EAN-nummer kon ons niet meegedeeld worden tijdens onze rondgang.

**BESLUIT**

- De elektrische installatie voldoet aan de voorschriften van het KB 08/09/2019 - AREI Boek 1. Het volgende controlebezoek is te voorzien voor 22/9/2048
- De nodige maatregelen werden genomen, zodat de ingangsklemmen van de automatische differentieelstroominrichting, geplaatst aan het begin van de installatie, ontoegankelijk zijn gemaakt door verzegeling.
- Het (de) eendraadsschema(s) en het (de) situatieplan(nen) werd(en) door het erkend organisme voor gezien getekend.

Deze pdf-versie van het keuringsverslag is de originele versie en mag worden verspreid..

Aantal bijlage(n):

**VRIJGAVE VAN HET KEURINGSVERSLAG**

De inspecteur Glenn Cnudde

Glenn Cnudde  
ACEG VZW - #235

Plichten van de eigenaar, beheerder, huurder voor de installatie onderworpen aan het AREI Boek 1 afdeling 9.1.2.

- Het verslag dient te worden bewaard in het dossier van de elektrische installatie.
- Elke wijziging dient te worden vermeld in het elektrisch dossier.

- Elk ongeval overkomen van personen en te wijten, rechtsreeks of onrechtstreeks, aan de aanwezigheid van de elektrische installatie dient onmiddellijk meegedeeld te worden aan de algemene Directie Energie van de Federale Overheidsdienst Economie.

**Kwaliteit**

- De reproductie van dit document is enkel toegelaten in zijn integrale vorm en enkel met het schriftelijk akkoord van het controleorganisme en de aanvrager.
- De keuring beperkt zich tot de zichtbare en normaal toegankelijke delen van de installatie.

Voor vragen of algemene voorwaarden verwijzen wij graag naar [www.aceg.be](http://www.aceg.be)

BE53 0689 0209 2953 | BTW BE0839.866.481

**Stappenplan voor een installatie die conform is:**

Stap 1	Stap 2	Stap 3	Stap 4
Lees dit proces-verbaal zorgvuldig en besteed aandacht aan de eventuele nota's	Als u grote wijzigingen of uitbreidingen aan de installatie aanbrengt, moet u deze laten controleren.	De volgende periodieke keuring is voorzien voor 22/9/2048	ACEG staat tot uw dienst voor alle noodzakelijke keuringen.



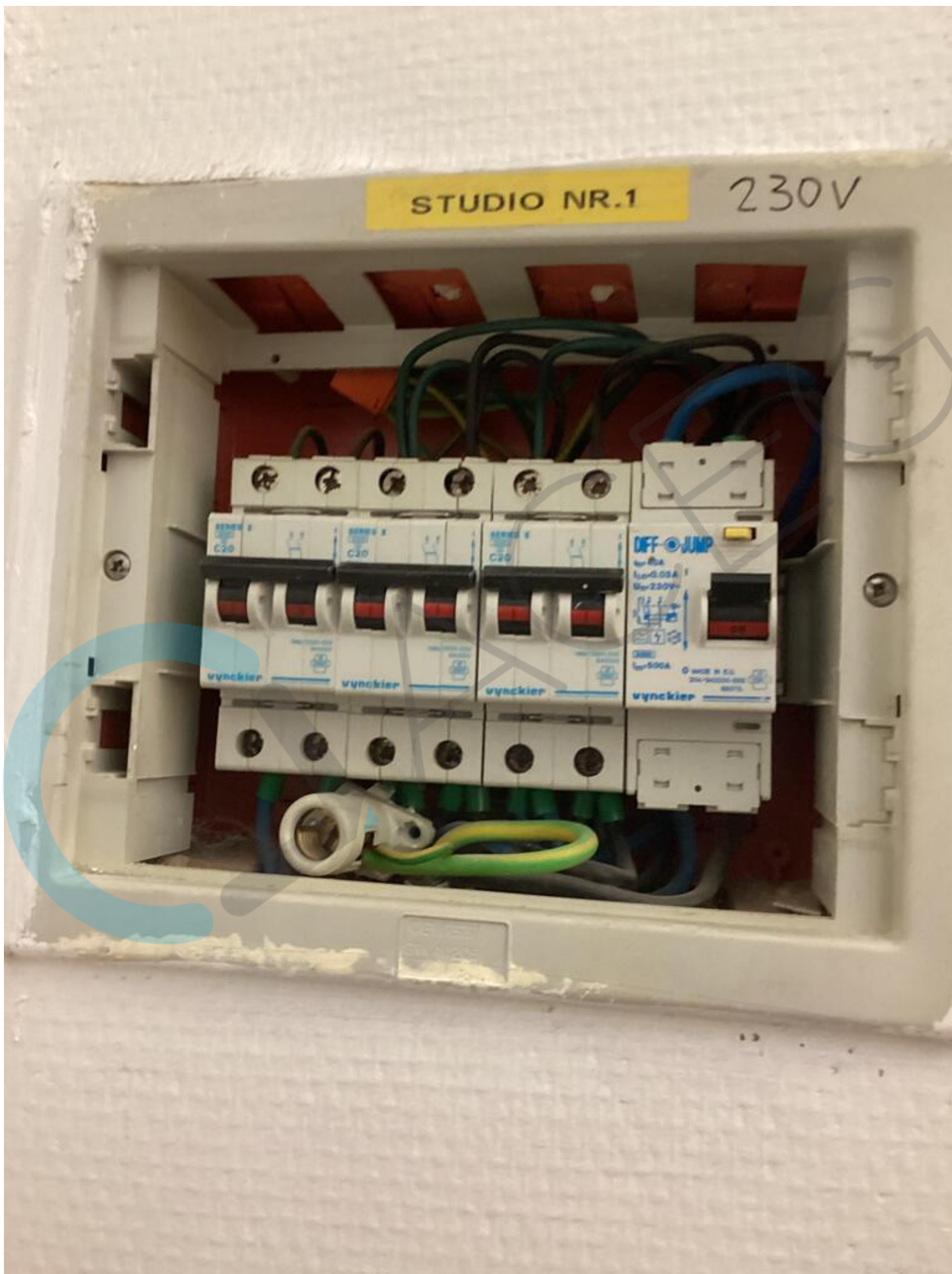

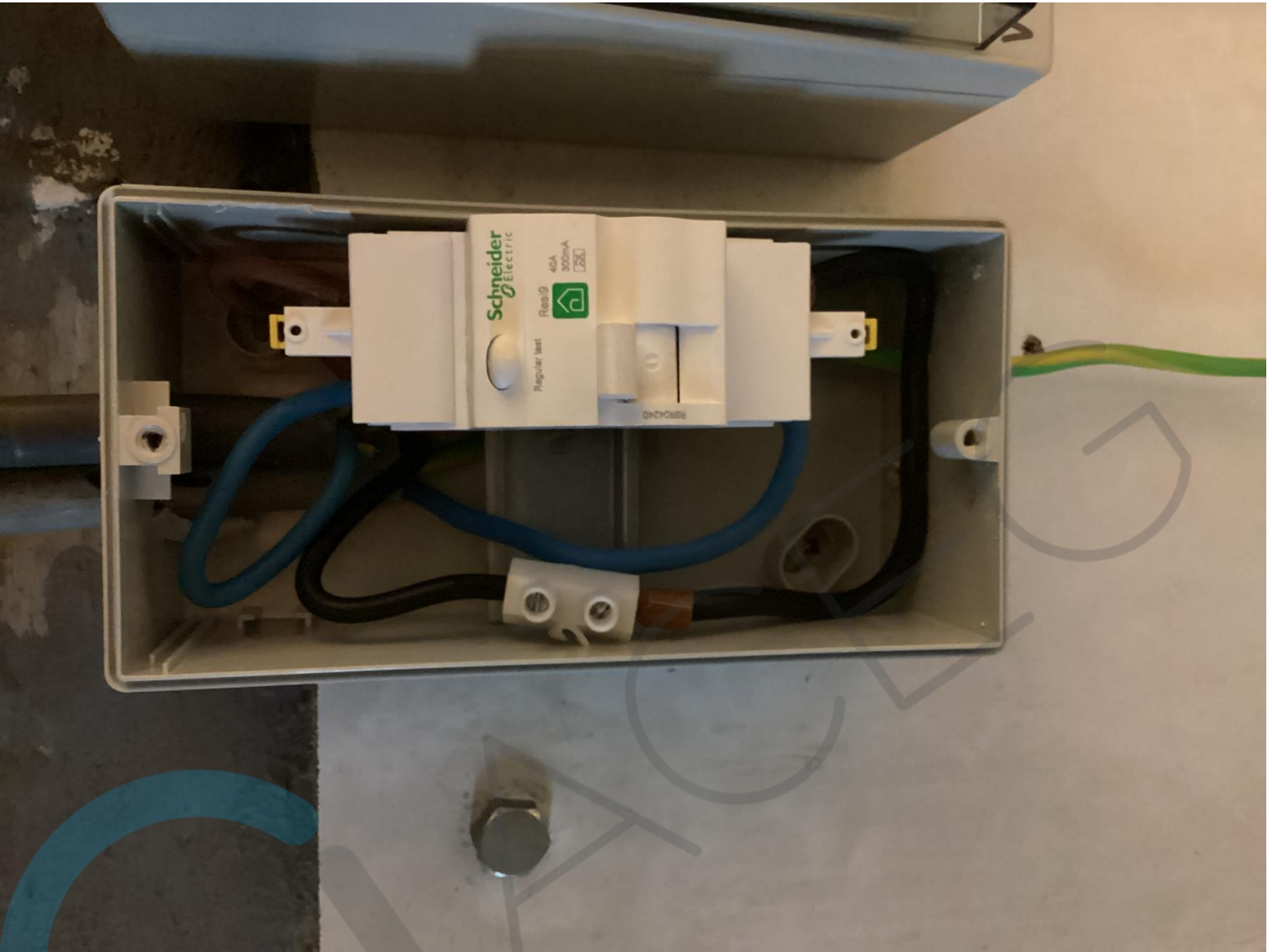





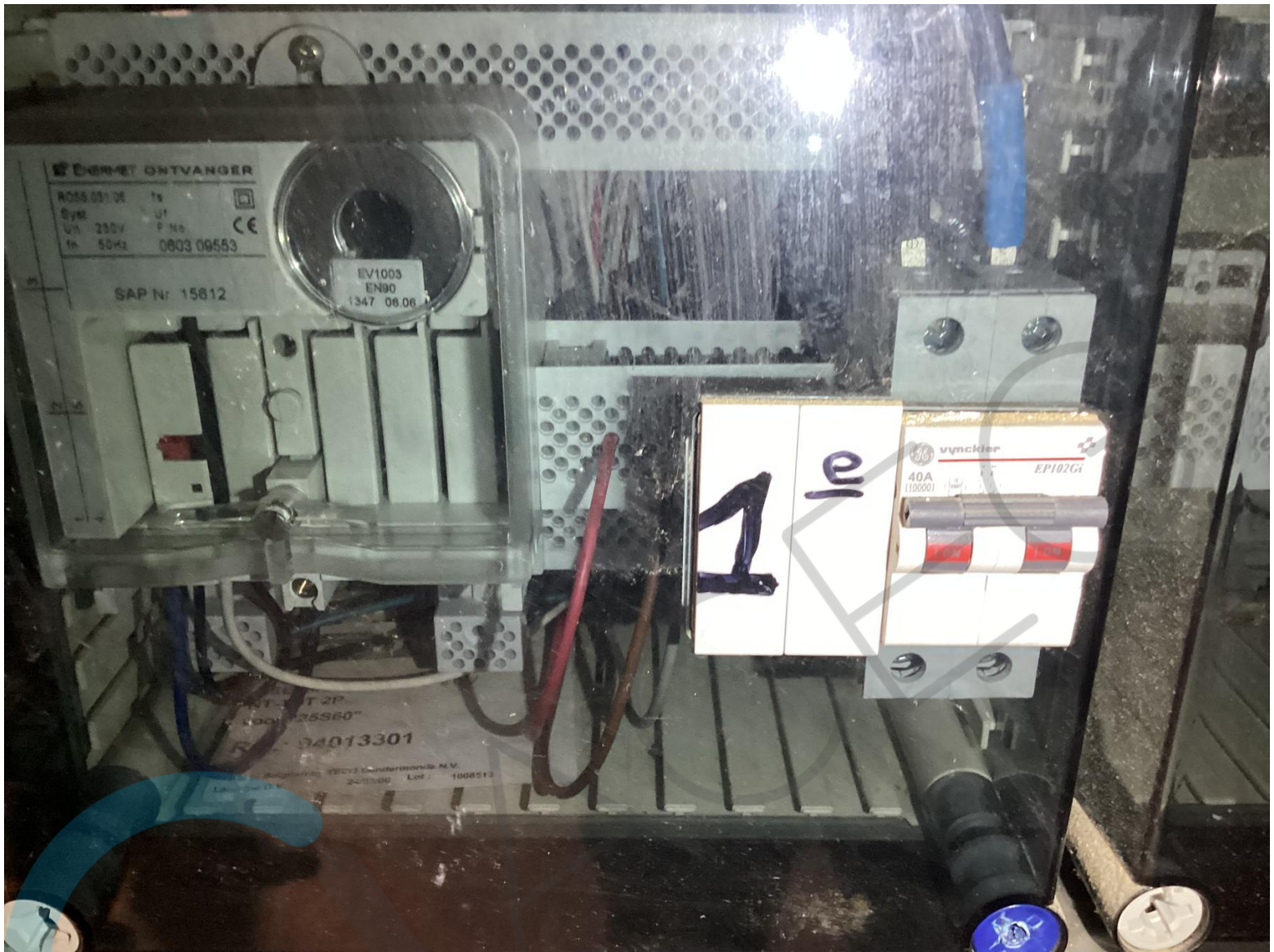





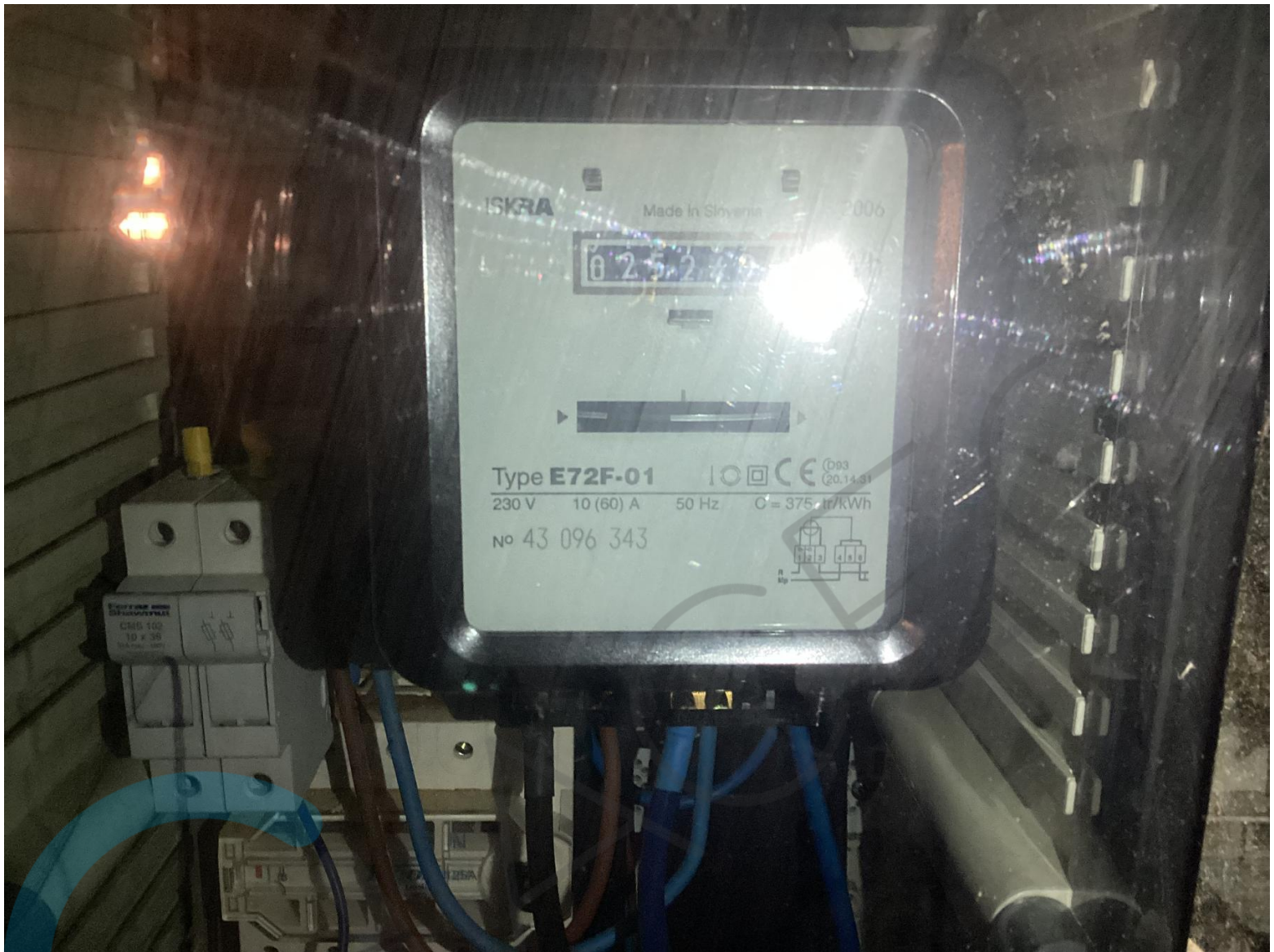

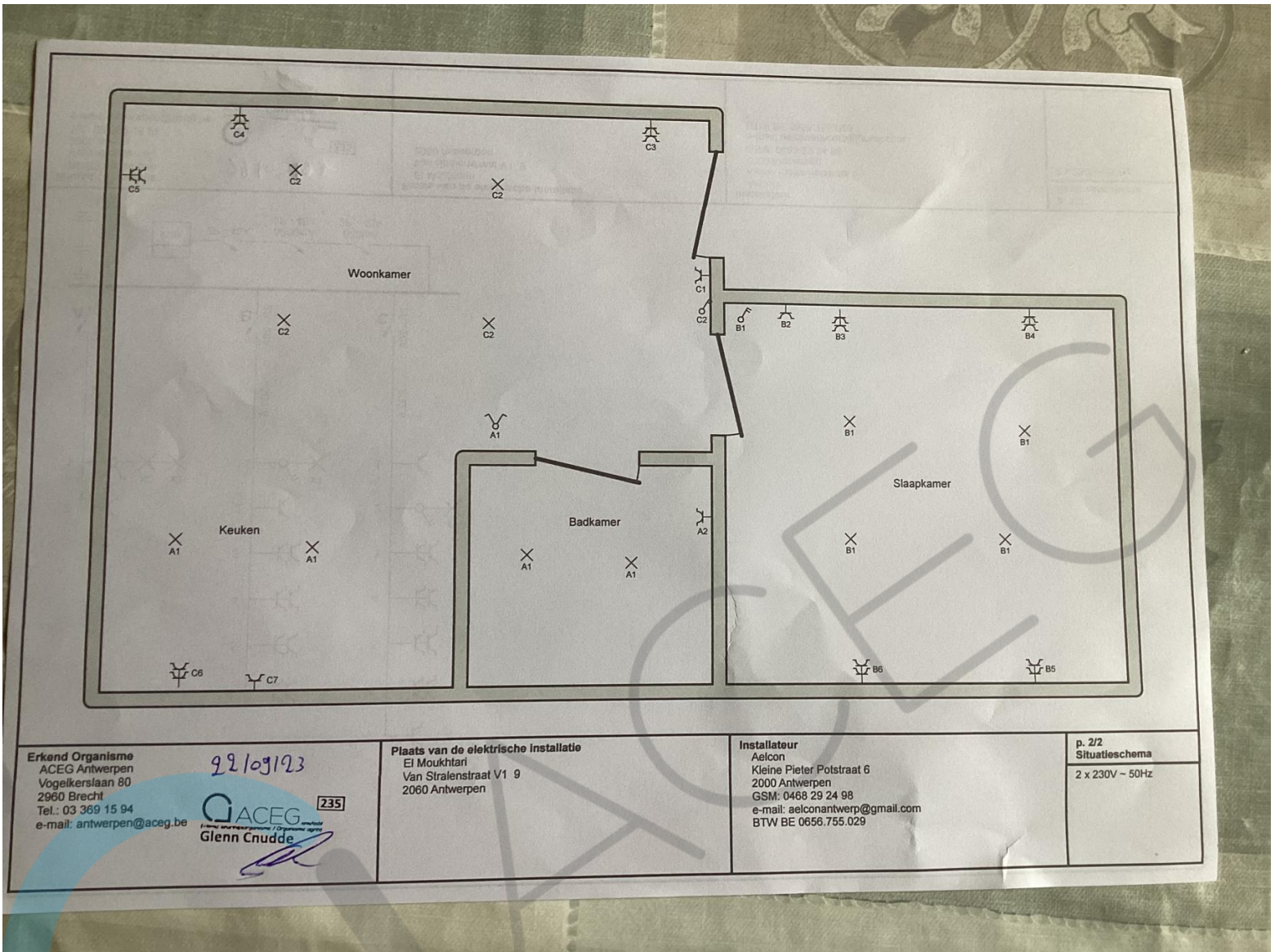

Erkend Organisme  
ACEG Antwerpen  
Vogelkerslaan 80  
2980 Brecht  
Tel.: 03 369 15 94  
e-mail: antwerpen@aceg.be

92/09/23  
**ACEG** 235  
Glenn Cnudde

Plaats van de elektrische installatie  
El Moukhtari  
Van Stralenstraat V1 9  
2060 Antwerpen

Installateur  
Aelcon  
Kleine Pieter Potstraat 6  
2000 Antwerpen  
GSM: 0468 29 24 98  
e-mail: aelconantwerp@gmail.com  
BTW BE 0656.755.029

p. 2/2  
Situatieschema  
2 x 230V ~ 50Hz

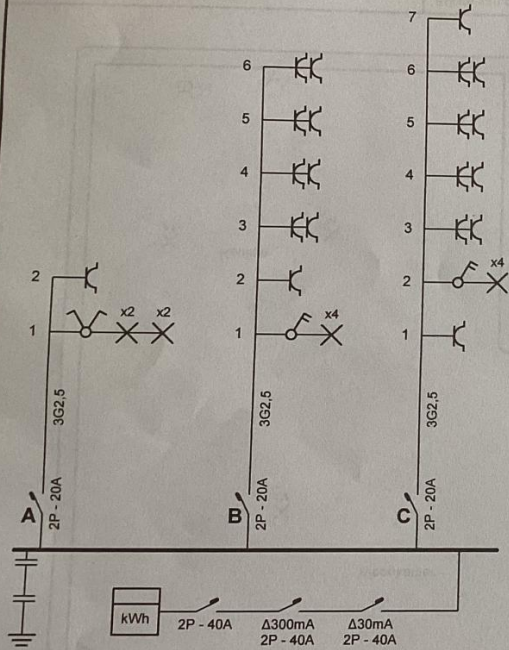

Erkend Organisme  
ACEG Antwerpen  
Vogelkerslaan 80  
2960 Brecht  
Tel.: 03 369 15 94  
e-mail: antwerpen@aceg.be

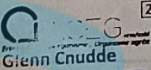
22109723  
  
 Gienn Cnudde

Plaats van de elektrische installatie  
El Moukhtari  
Van Stralenstraat V1 9  
2060 Antwerpen

Installateur  
Aelcon  
Kleine Pieter Potstraat 6  
2000 Antwerpen  
GSM: 0468 29 24 98  
e-mail: aelconantwerp@gmail.com  
BTW BE 0656.755.029

p. 1/2  
Eendraadschema  
2 x 230V ~ 50Hz



