

BUREAU TECHNIQUE VERBRUGGHEN

ASBL



Organisme Agré

SIÈGE DE BRUXELLES
Boulevard Clovis 15
1000 Bruxelles
Tél. 02 230 87 89
Fax 02 230 26 75

SIÈGE D'ANVERS
Van der Sweepstraat 3 bus 44
2000 Antwerpen
Tél. 03 216 28 90
Fax 03 238 86 65

Bureau régional:

Haimeur

V. réf.:

N. réf.:

RAPPORT N°: 297/02

**PROCES-VERBAL DE CONTROLE D'UNE
INSTALLATION ELECTRIQUE BASSE TENSION**

ADRESSE DE L'INSTALLATION: 30 R de Berchem

6040 Jumet

PROPRIETAIRE: Bekhouche

Adresse: D. Trouba

DEMANDEUR:

Adresse:

INSTALLATEUR:

Adresse:

TVA ou CI:

B037856066

EAN:

Réf.:

Index:

Compteur n°:

Date du contrôle: 3/07/2012 Type de contrôle: examen de conformité - visite de contrôle suivant:

(RGIE art. 270) (RGIE art. 271) (RGIE art. 276) (RGIE art. 276bis) (A.R. 2.6.2008) (RGPT art. 262) (R.T. art. 231) (Prescriptions distributeur)

Type d'installation: Nouvelle Extension - Modification - Temporaire - Renforcement - vente d'habitation; Type locaux: Habitation

Début travaux: Fondations avant - après 1.10.81 - Installation électrique avant - après 1.10.81 / 1.1.83 RGIE art. 86

Raccordement: Tension 230 V

Protection raccordement 40 A Max

Câble aliment, tableau, princ.: 6 x 40 mm²

Inter. gén.: type 40 A/03A

Type électrode de terre: boucle - barres - piquets - conducteur horizontal

Schéma: TT

Nombre de tableaux: 1; Nombre de circuits term.: 40; RA: 7 Ohm; RI tot 10 MOhm

Facteurs d'influences externes:

DESCRIPTION: Voir schémas unifilaires et de situation

CONTROLES effectués: voir verso

INFRACTIONS CONSTATÉES ET/OU NOTES: NEANT

Note: 2^e visite de 2775PP de 222/1010/02

PROCES-VERBAL DE CONFORMITE

vu le: 10.01.12

le responsable du distributeur

nom: EPEE

signature: [Signature]

DEVOIRS du PROPRIETAIRE, GESTIONNAIRE ou LOCATAIRE: voir verso.

CONCLUSION: 1. L'installation est conforme. Les bornes d'entrées du DPCDR général sont scellées et les schémas unifilaires et de situation ont été visés. L'installation doit être vérifiée avant le 31/12/2012 (art. 271 RGIE) ainsi qu'avant mise en service après modification ou extension importante exécutée avant cette date.
2. L'installation n'est pas conforme.
3. L'installation peut être maintenue en service pour autant qu'il soit remédié sans retard aux infractions mentionnées et pour autant que les mesures nécessaires soient prises pour que l'installation ne présente pas de danger pour les personnes et les biens. L'installation n'est pas conforme. L'installation doit être vérifiée par le (même) organisme avant le [Date]

L'AGENT-VISITEUR: n° + nom + signature

ET PA DECHRYE

[Signature]

Le directeur:

[Signature]



FORM. 382B-03/2009

ENC. FSC C062318



Schéma unifilaire

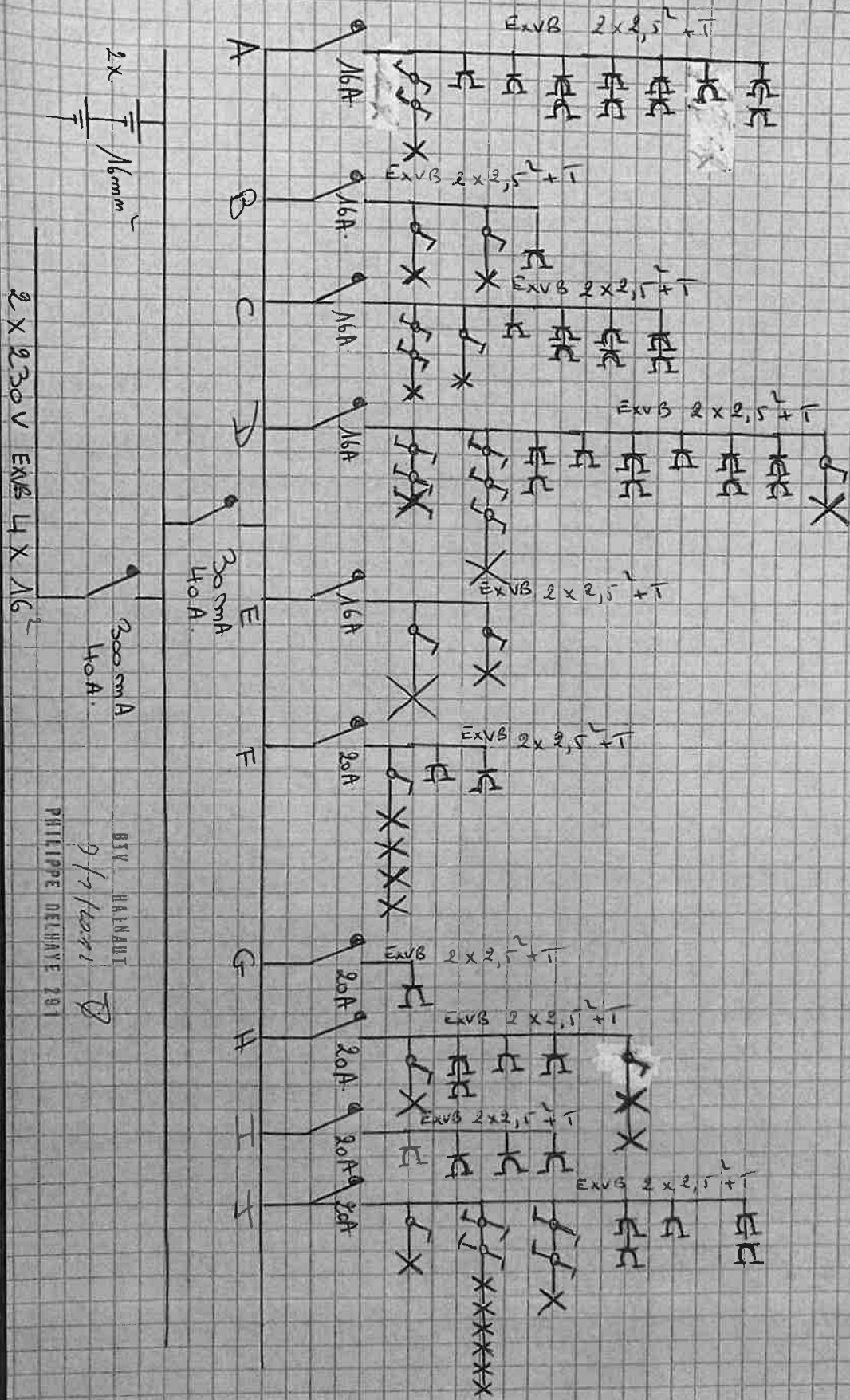

REV. HAINAUT
9/1/1991
PHILIPPE DELMAYE 281

coffret

C 16A	C 16A	C 16A	C 16A	diff.	diff.
Living	S.D.A.	garden	19' elygs chambres	30mH	300mH
A	B	C	D		
C 16A	C 20A	C 20A	C 20A	C 20A	C 20A
E Eclairage + salle vibrier	Cause	Meubler Lecteur	H Cuisine Eclairage salle vibrier	Cuisine Quatre	Salon Coffeur
	F	G		I	J

MAISON BOUTIQUE 191

19/11/2011

Repertoire:
Nom: BEKKOUCH
DANIEL

Adresse: 1130 Rue de Madagascar

6040 Tunis

NIN: 93 M. 01. 403 07

Organisation: BTV

: Cause

G : Meubler de Cuisine

H : Ecl. cuisine + salle vibrier +
salle vibrier + Quatre

I : cuisine + Quatre

J : Salon coffeur

A : Cuisine

B : salle de bain

C : escalier

D : chambre

E : Eclairage + svt vibrier

1^{er} étage

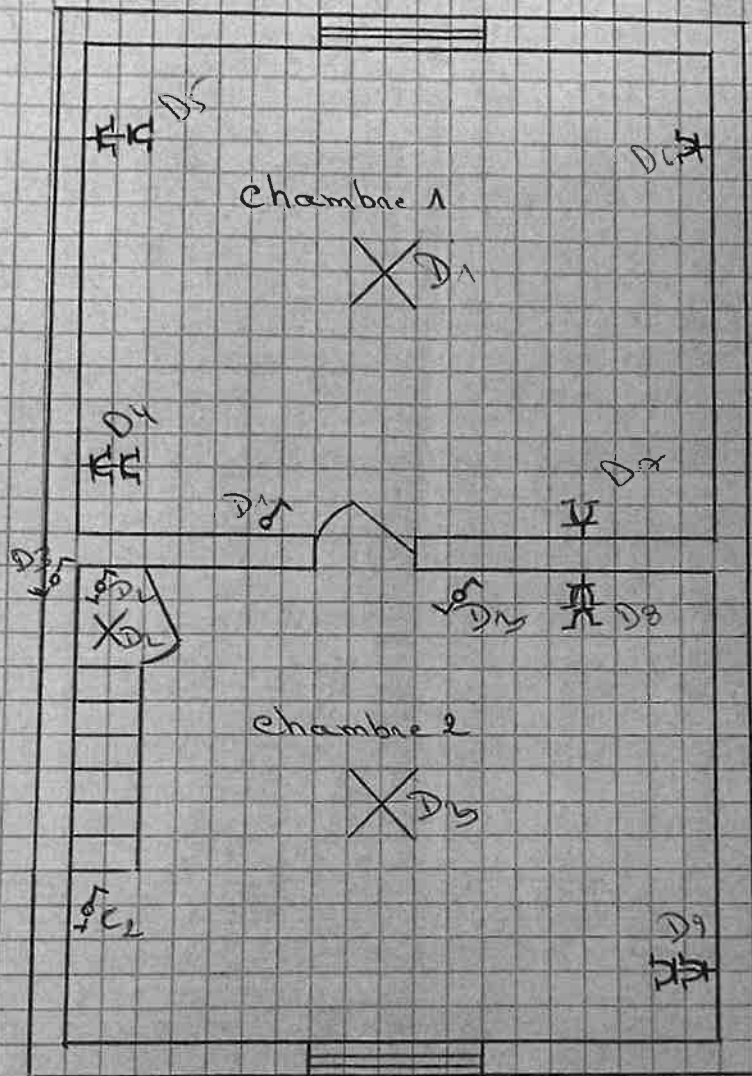

BTU HAINAUT

3/10/2011



PHILIPPE DELMAYE 281

Geometrie

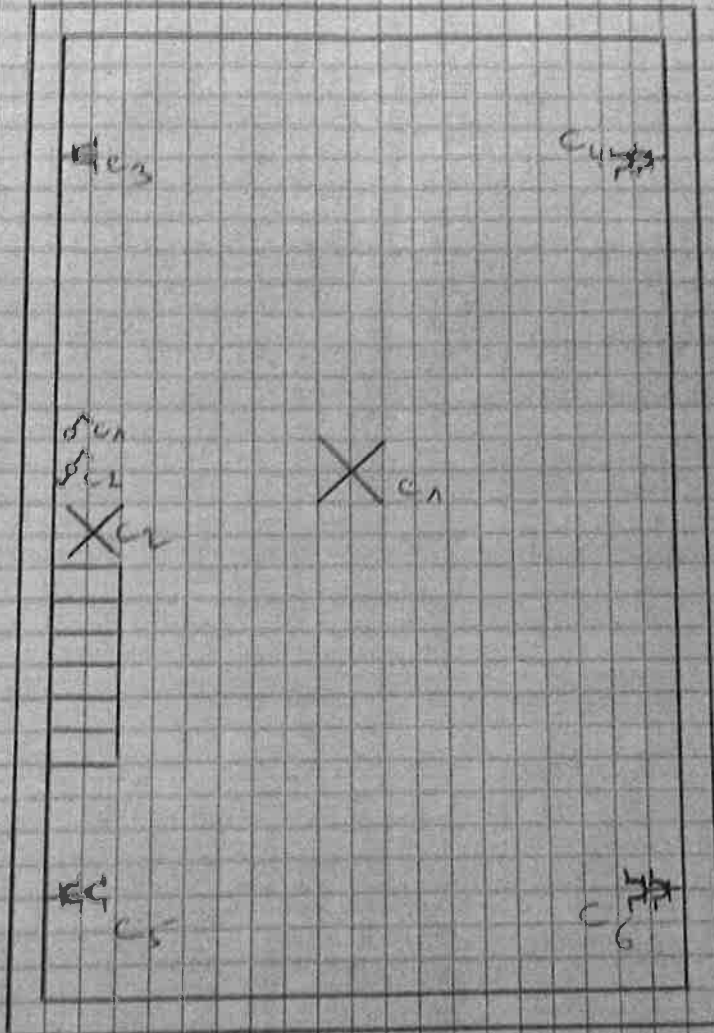

DIV HAINAUT
3/1/2016
PHILIPPE DELMAYE DRI

Cave

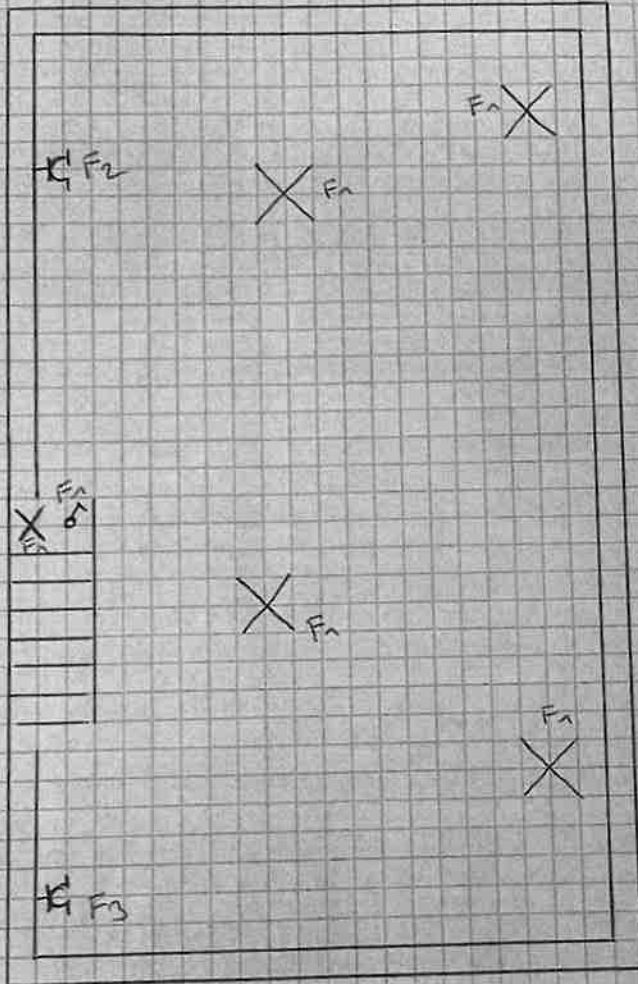

BTV HAIRAUT
3/10/2012
PHILIPPE REINAYE 201

Schema d'implantation

Rég. de - chaussée

