

VOORGEVEL

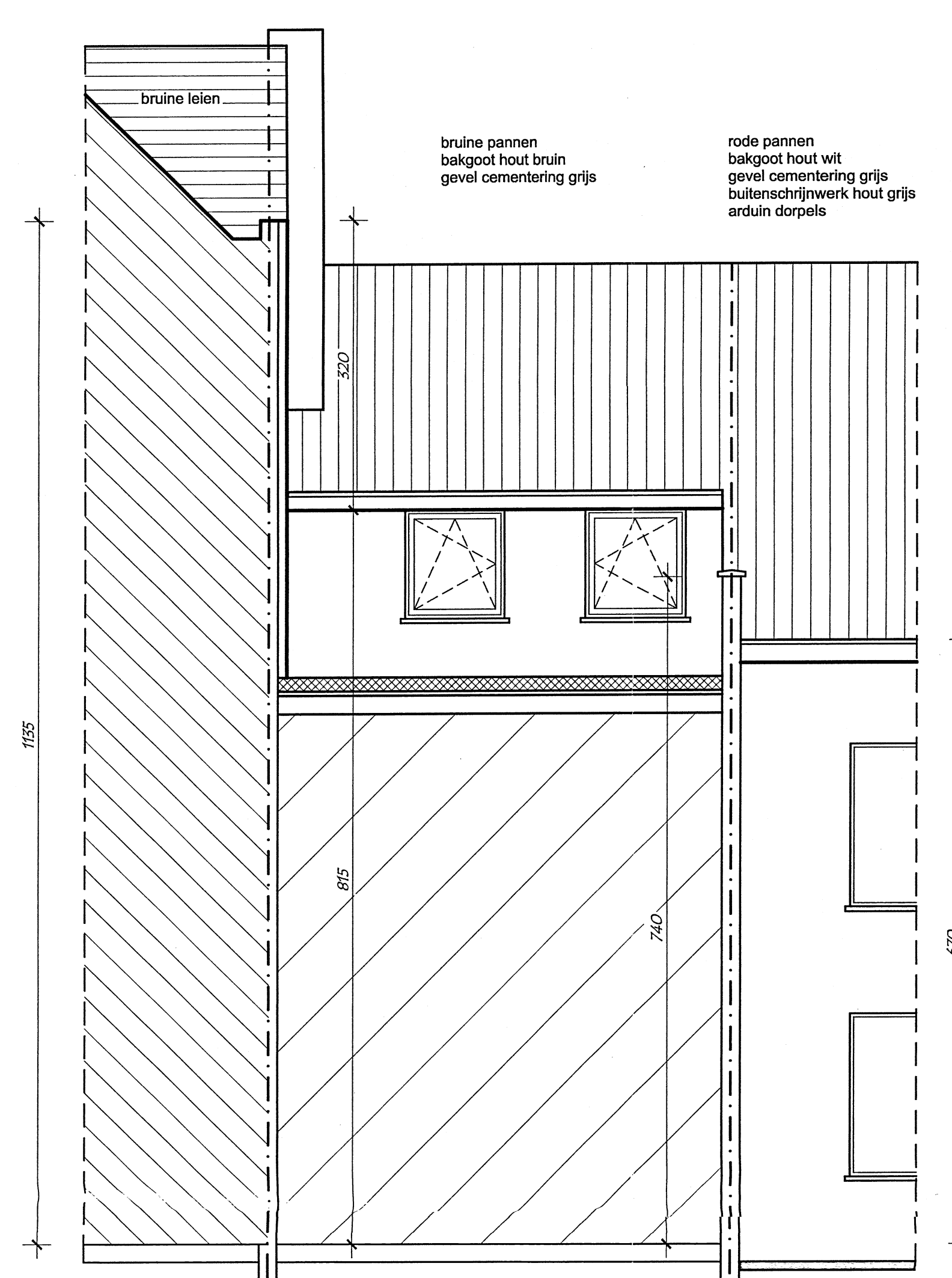

ACHTERGEVEL

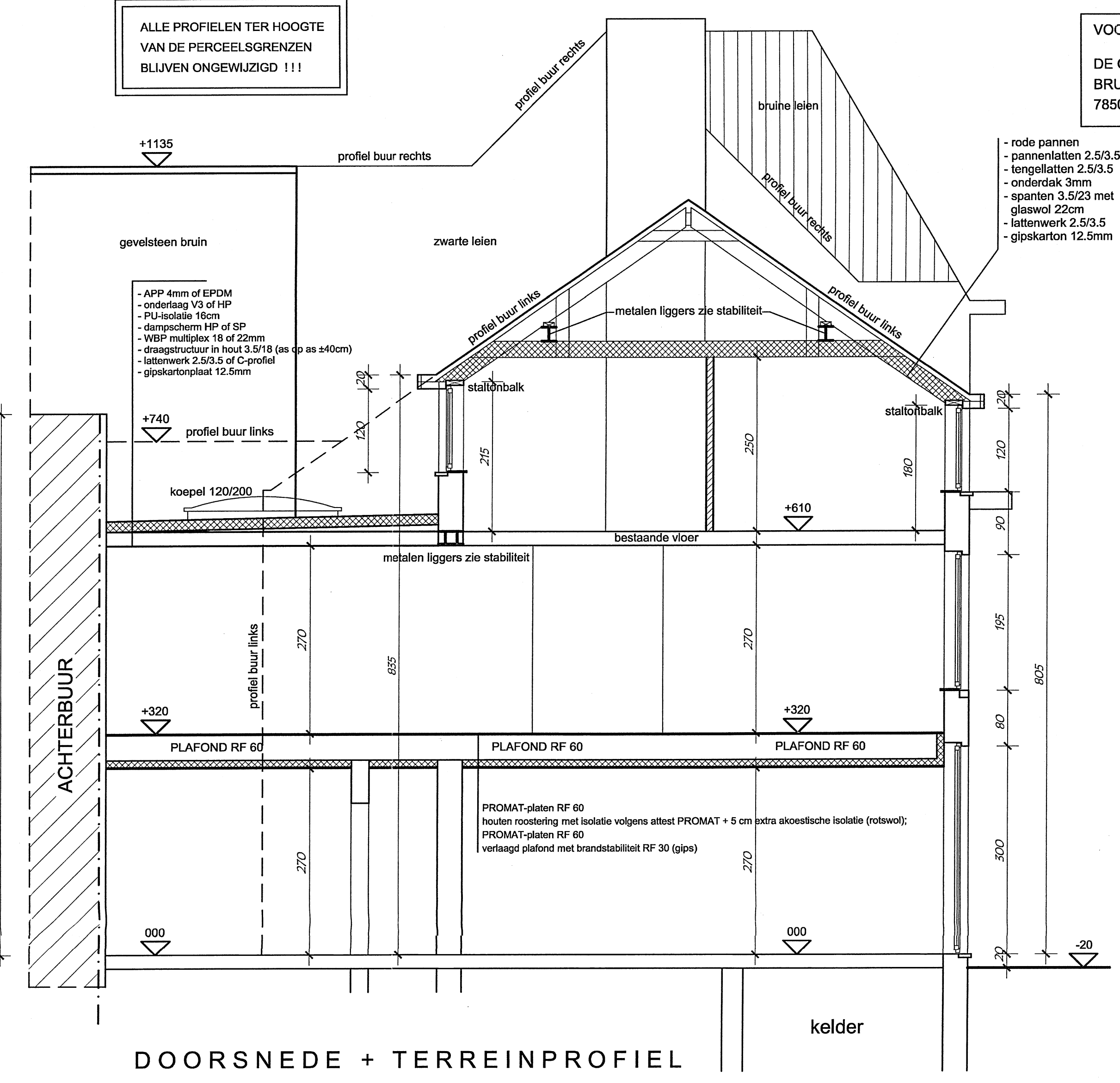

DOORSNEDE + TERREINPROFIEL

**AANPALENDE EIGENAARS**

VOOR AKKOORD: de aanpalende eigenaar links  
**DE GREEV NICOLAS**  
 BRUSSELSTRAAT 32  
 7850 EDINGEN

VOOR AKKOORD: de aanpalende eigenaar rechts  
**GUERY RENE**  
 CHAUSSEE BRUNHAUT 36  
 7850 EDINGEN

**LEGENDE**

- BESTAANDE MUREN
- NIJEUWE MUREN
- ISOLATIE
- BETON

berekening verordening hemelwater  
 opp. bestaand dak = 55,84m²  
 opp. uitbreiding dak = 0m²  
 opp. verharding terras = 0m²

TERREINPROFIEL ZIE DOORSNEDE  
 ALLE NUTSLEIDINGEN AANWEZIG

**INPLANTING 1/250**

DE STRUCTURELE ELEMENTEN EN DE WANDEN/VLOEREN DIE DE COMPARTIMENTEN SCHEIDEN MOETEN RF 60 HEBBEN  
 OP IEDERE BOUWLAAG WORDT DE VERBINDING TUSSEN HET COMPARTIMENT EN HET TRAPPENHUIS VERZEKERD DOOR EEN DEUR MET RF 30

ALLE NIEUWE RAMEN WORDEN VOORZIEN VAN EEN THERMISCH ONZICHTBAAR VERLUCHTINGSROOSTER

AARD VERWARMING GEBOUW : GAS

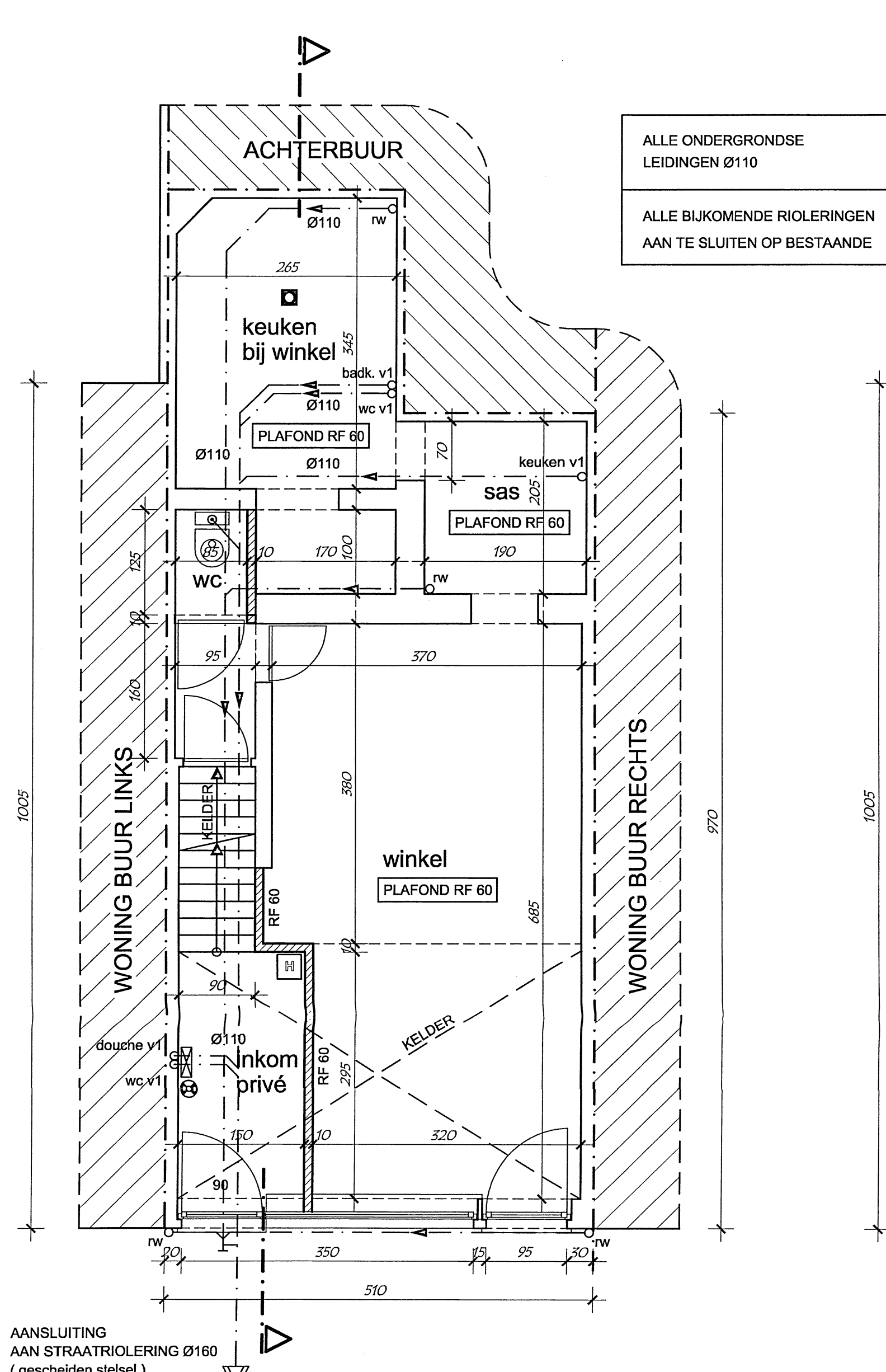

GELIJKVLOERS  
FUNDERING - RIOLERING

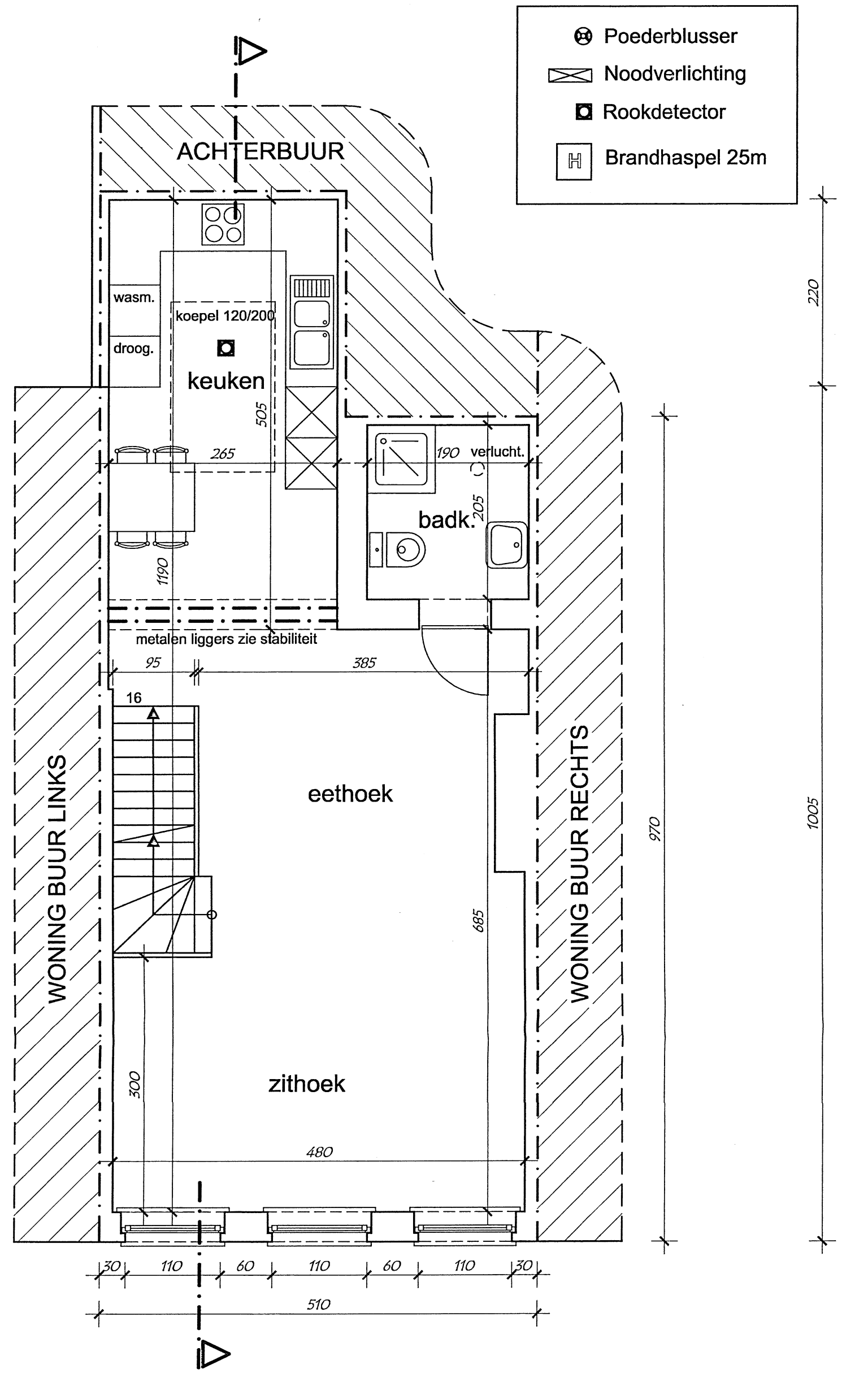

VERDIEPING 1

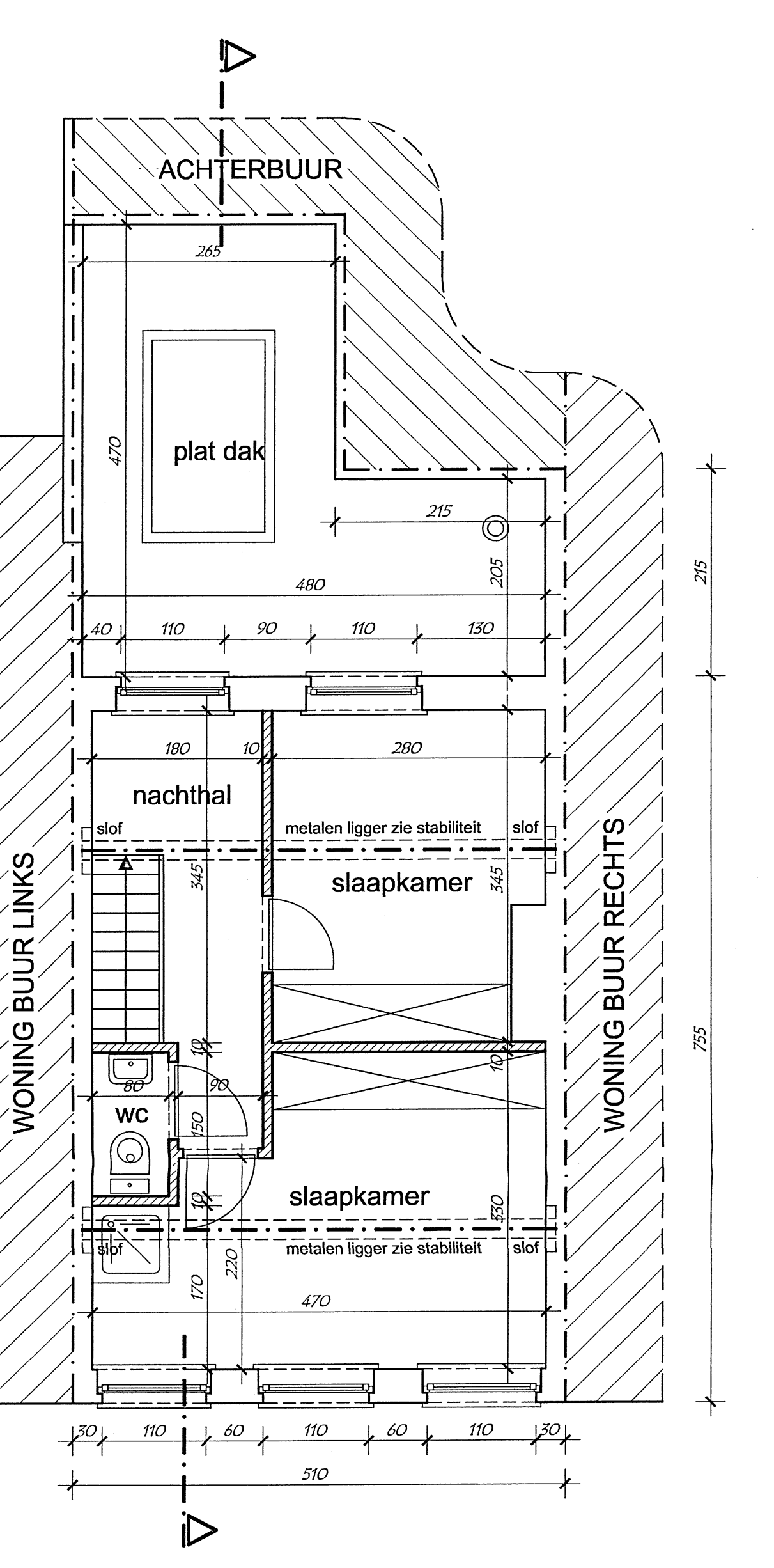

VERDIEPING 2

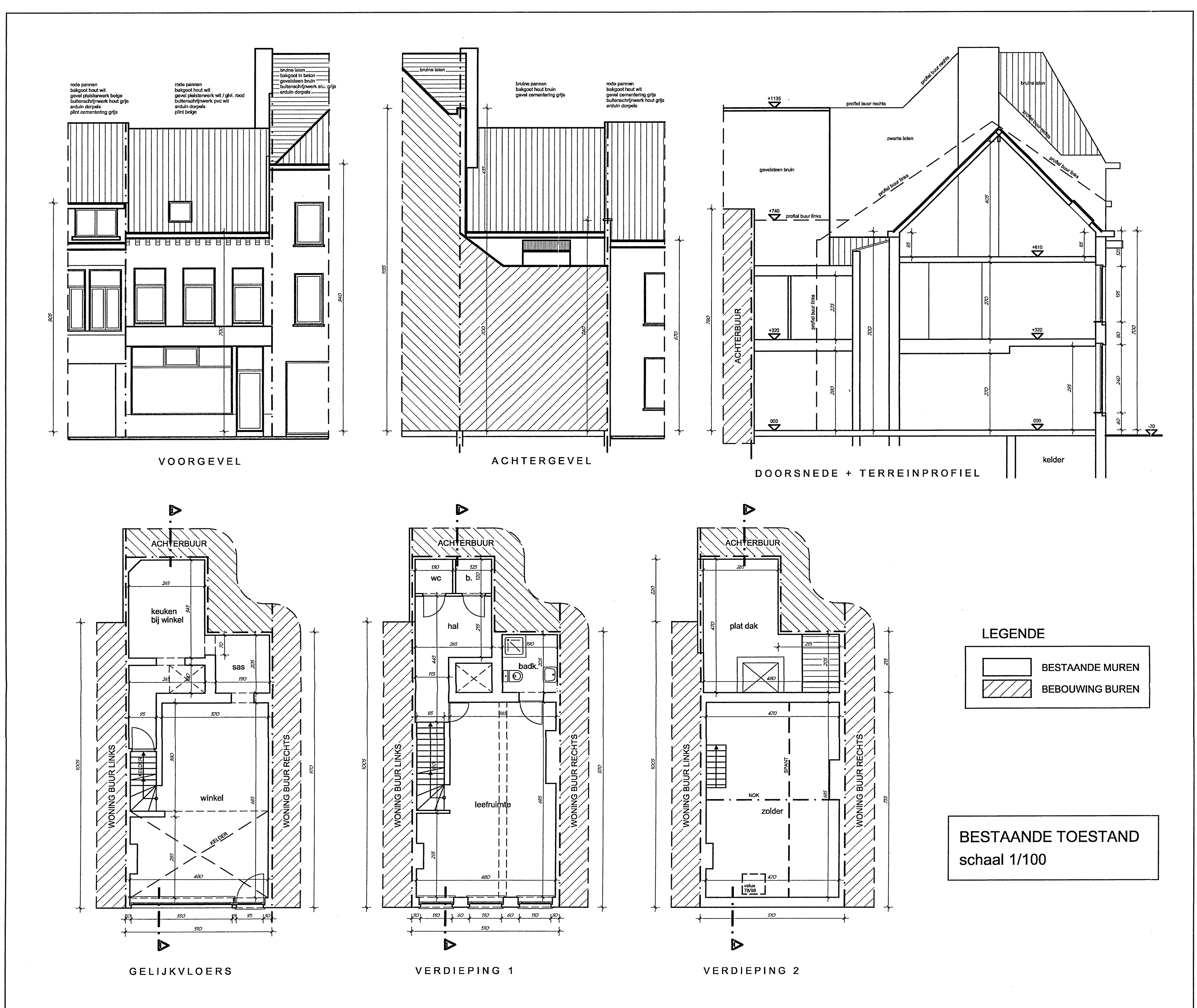

GELIJKVLOERS

VERDIEPING 1

VERDIEPING 2

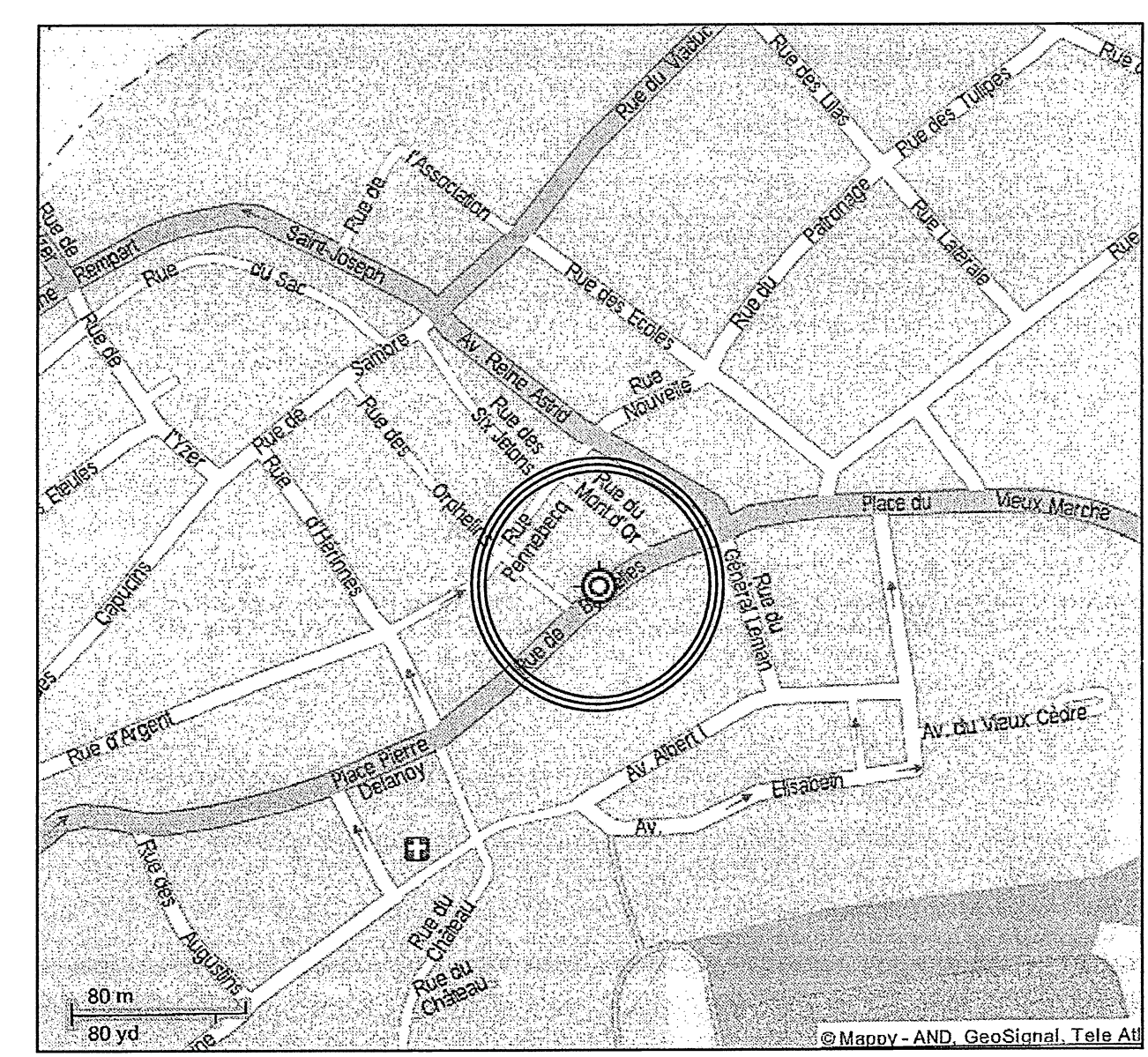

LIGGINGSPLAN 1/20.000

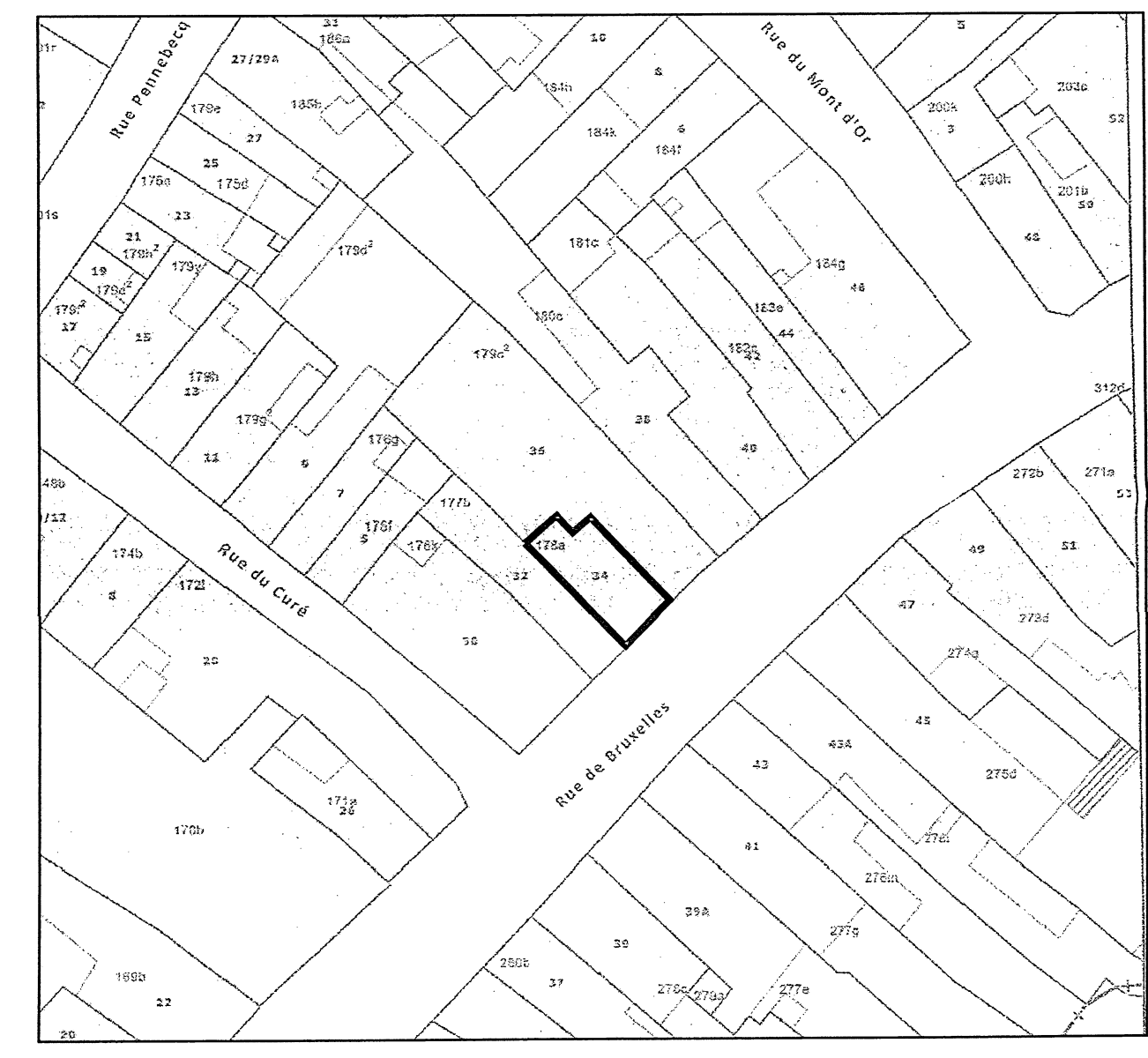

OMGEVINGSPLAN 1/1.000

provincie **HENNAUX**

STAD GEMEENTE **7850 ENGHEN**

ontwerp **transformation d'une maison + commerce**

ligging **RUE DE BRUXELLES 34**

kadaster **1 DIV SEC C NR 178 A**

BOUWHEER **ASSADI Kader**

wonende **RUE DE BRUXELLES 34  
7850 ENGHEN**

akkoord De bouwheer De aannemer

Service Régional d'Incendie  
 Zone du Centre  
 Rempart Saint Christophe, 37  
 7850 Enghen

verkeveling aangevraagd door  
 onder nr goedgekeurd op

OPMERKING:  
 Dit plan dient enkel voor indienen van een bouwvergunning  
 stabiliteitsstudie door ingenieur te leveren voor de aanvang  
 der werken, de architect is niet verantwoordelijk voor de stabiliteit -  
 fundering min 80 cm diep tot op de goede bodem  
 grondonderzoek verplichtend te doen door de bouwheer

13-199  
 dossier **13-199**  
 datum **5/dec/13**

architect orde o-vl  
**Elegent Jachy**  
 Patijnestraat 151  
 9000 Gent  
 tel -09-223-20-84  
 BTW 686.696.680

studieformaat\_ghg@protonmail.com  
 gsm - 0473/65.04.54