

Agentschap  
Onroerend  
Erfgoed

---

# PERCEELRAPPORT ONROEREND ERFGOED

Perceelnummer 45026A0304/00M000

---

Dit rapport is opgevraagd op 27-11-2024 om 11.50 uur via <https://geo.onroenderfgoed.be>.

De gegevens in dit perceelrapport zijn een momentopname van de situatie op het moment van de opvraging. Raadpleeg <https://geo.onroenderfgoed.be> voor de meest actuele juridische situatie. Deze kan nadien nog veranderen.

## INLEIDING

Het Perceelrapport Onroerend Erfgoed bevat gegevens van het agentschap Onroerend Erfgoed over het aanwezige erfgoed op een perceel. Het rapport biedt een overzicht van het erfgoed waaraan juridische gevolgen verbonden zijn.

Op [www.onroenderfgoed.be](http://www.onroenderfgoed.be) vindt u alle informatie over de soorten erfgoed, uw rechten en plichten en mogelijkheden tot financiële steun en fiscale voordelen.

## ADMINISTRATIEVE GEGEVENS

Postadres(sen): Niet gekend

Gemeente: Oudenaarde

Kadastrale afdeling: OUDENAARDE 13 AFD/MULLEM/

Kadastrale sectie: A

Perceel: 0304/00M000

Capakey: 45026A0304/00M000

Oppervlakte perceel: 1141.86m<sup>2</sup>



## VASTGESTELD ERFGOED

### VASTGESTELD LANDSCHAPSATLASRELICT

Schelde-Leie interfluvium

<https://id.erfgoed.net/aanduidingsobjecten/10408>

Besluiten:

<https://id.erfgoed.net/besluiten/5079>

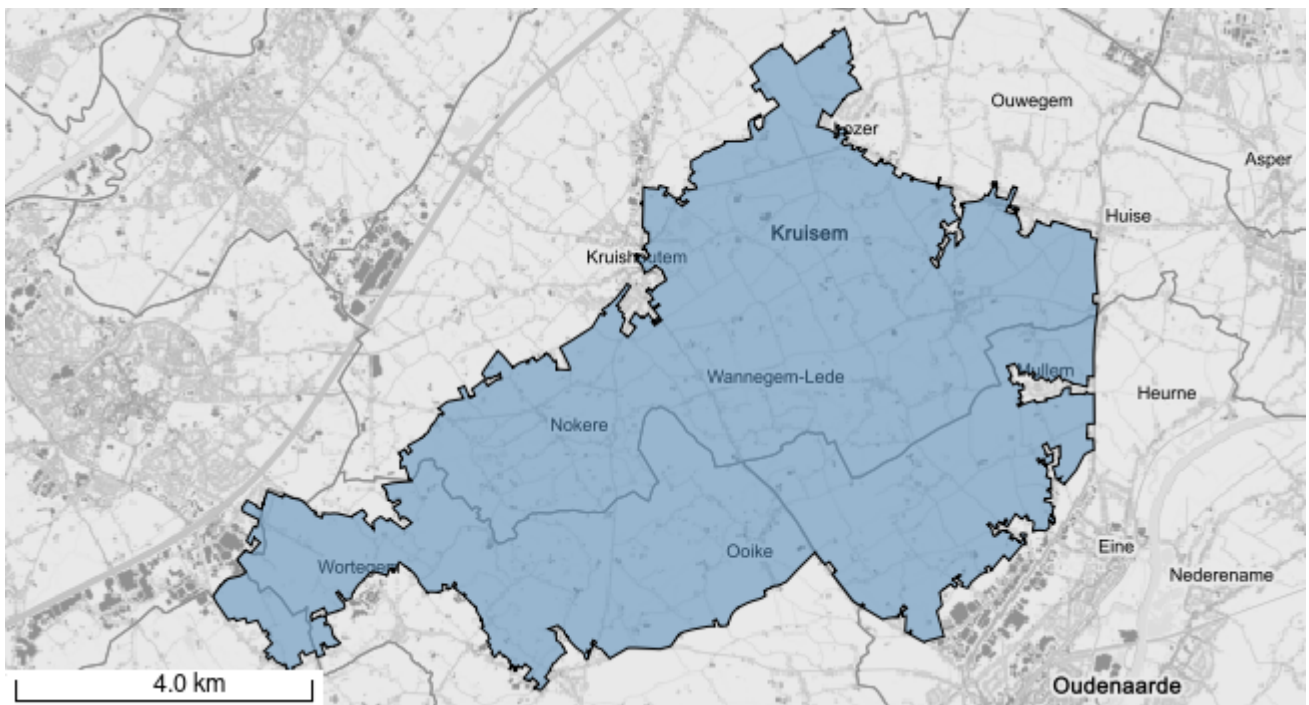

Het opgevraagde perceel is geen:

- Beschermd archeologische site
- Beschermd stads- of dorpsgezicht
- Overgangszone
- Beschermd monument
- Beschermd cultuurhistorisch landschap
- Vastgesteld bouwkundig erfgoed
- Vastgestelde historische tuin of park
- Vastgesteld landschappelijk erfgoed
- Vastgestelde houtige beplanting met erfgoedwaarde
- Vastgestelde archeologische zone
- Erfgoedlandschap
- Gebied geen archeologie
- Unesco werelderfgoed bufferzone
- Unesco werelderfgoed kernzone