

Auteur projet : Pierre WILMOT - La Voie qui Monte 25 - 5020 MALONNE
0476 - 693 721 - wilmot.architecte@yahoo.fr

Maitre de l'ouvrage : [Redacted]

ACHÈVEMENT DE CONSTRUCTION D'UNE HABITATION UNIFAMILIALE
Ruelle Baudouin n°2 à 5500 NEFFE (DINANT)

ECHELLE : 1/500

DATE : 20.11.2019

PHASE DU PROJET : Permis d'urbanisme



Objet de la demande

VUE AERIENNE

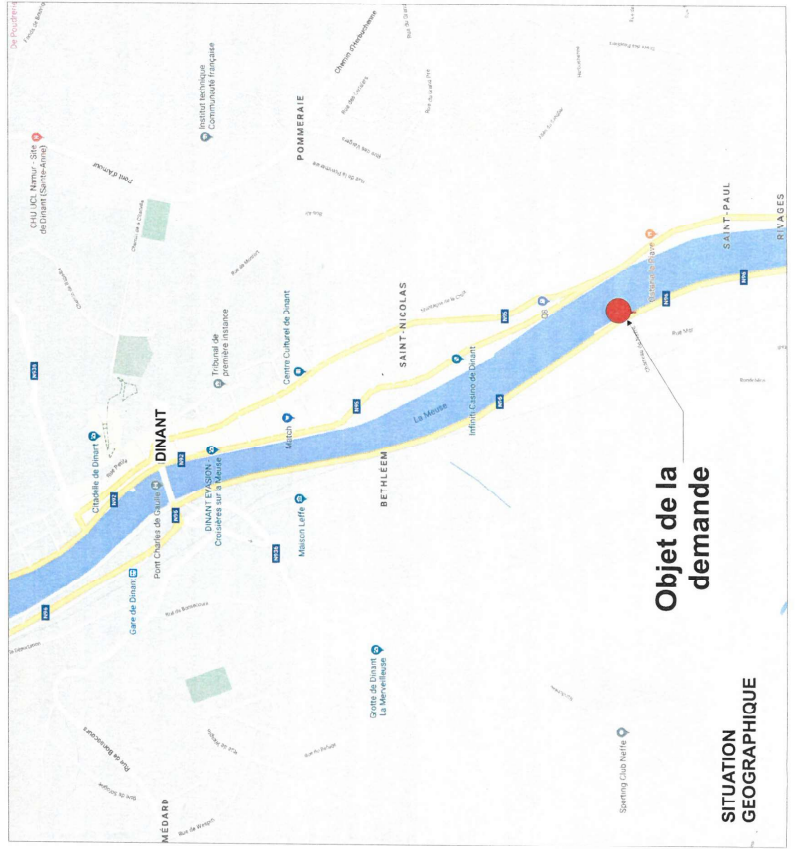

Objet de la demande

SITUATION GEOGRAPHIQUE

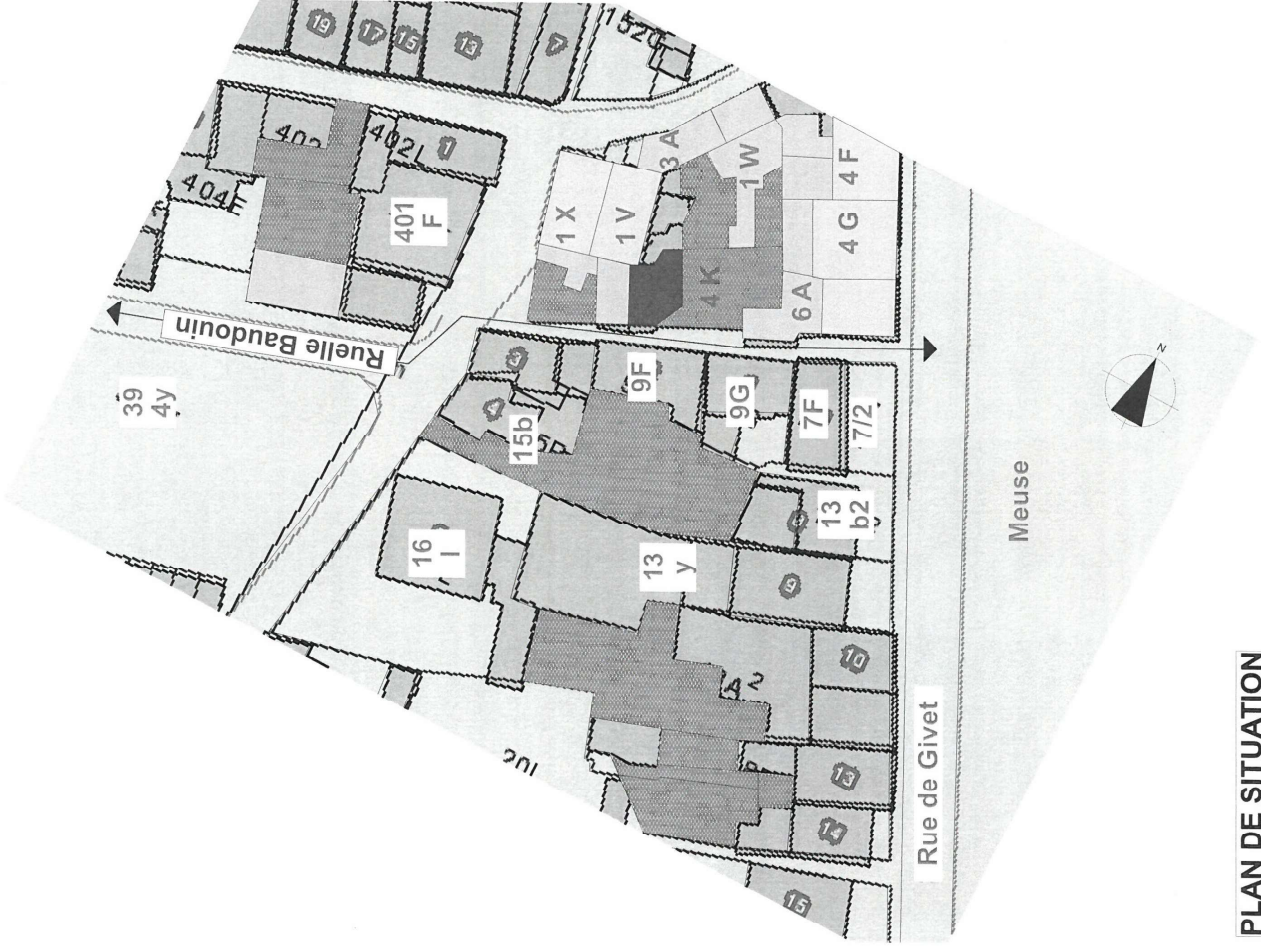

PLAN DE SITUATION

Auteur projet :
Pierre Wilmot - La Voie qui Monte 25 - 5020 MALONNE
0476 - 693 721 - wilmot.architecte@yahoo.fr

Maître de l'ouvrage :

Achevment de construction d'une habitation unifamiliale
Ruelle Baudoin n°2 à 5500 NEFFE (DINANT)

DATE
20.11.2019

PHASE DU PROJET : Permis d'urbanisme

PLAN DU REZ-DE-CHAUSSEE

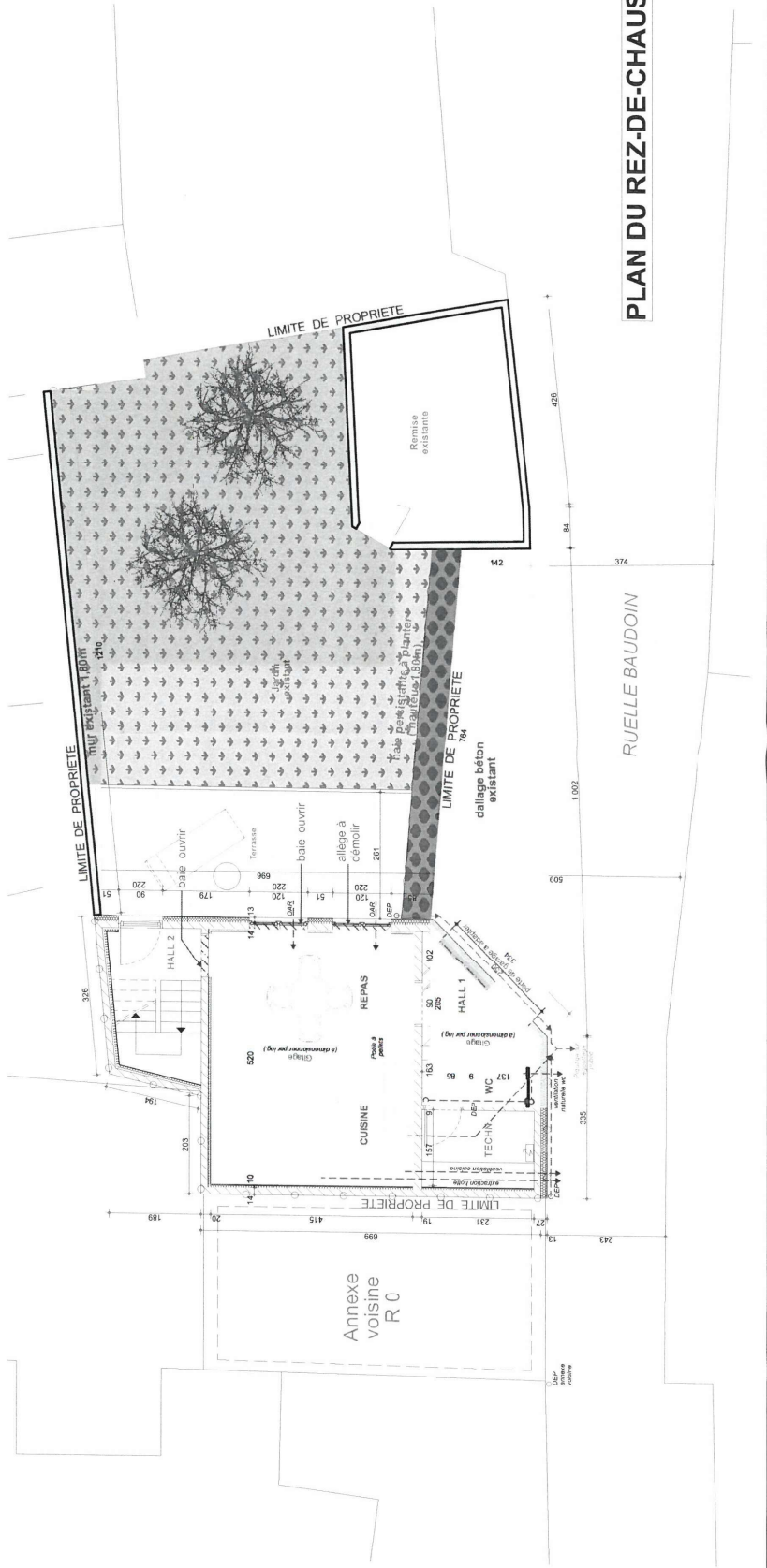

COUPE LONGITUDINALE

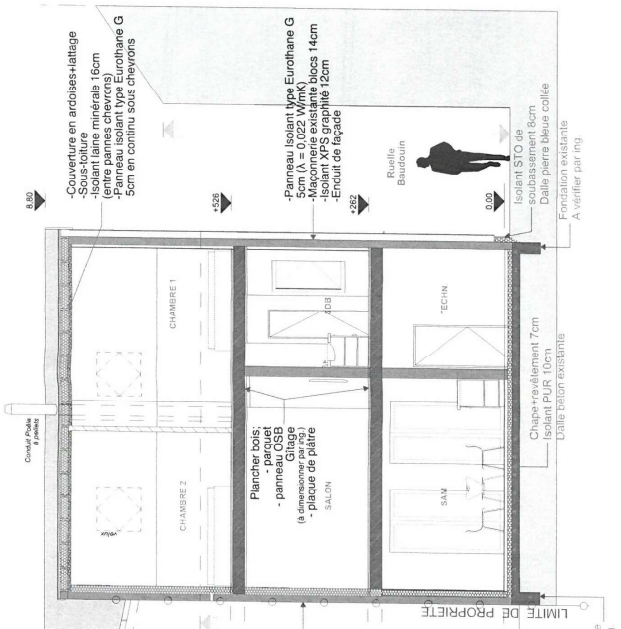

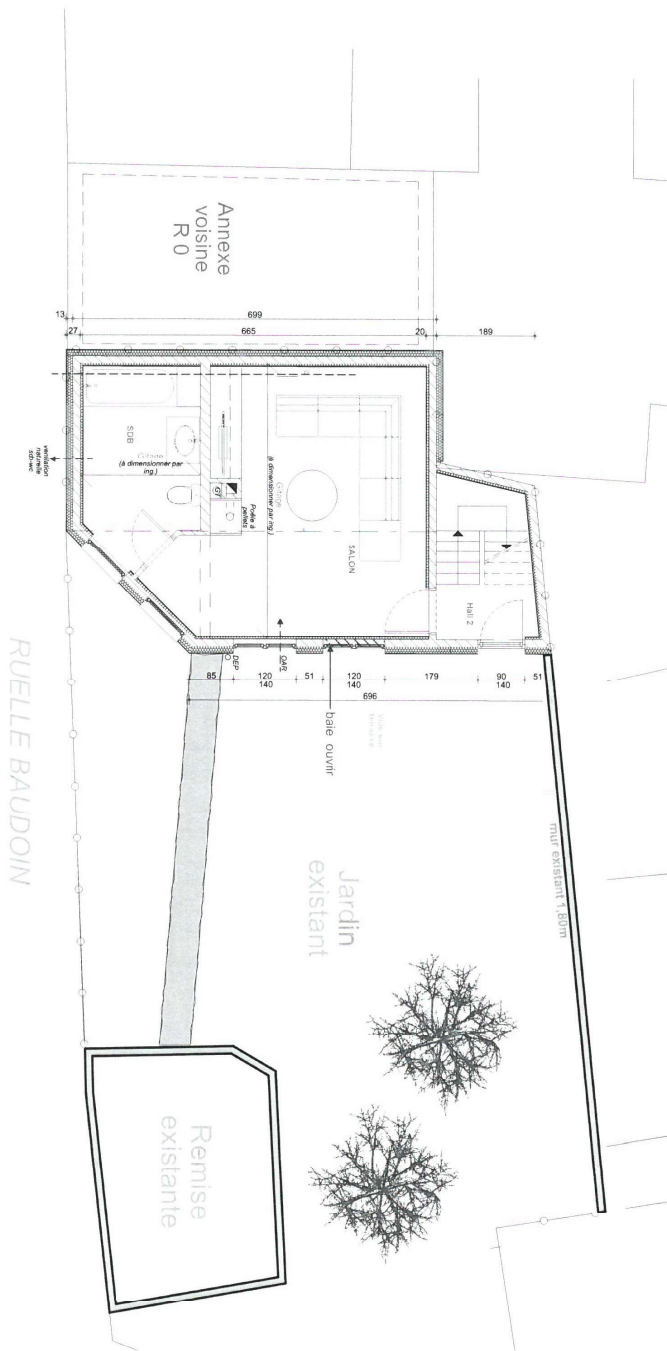

PLAN ETAGE 1

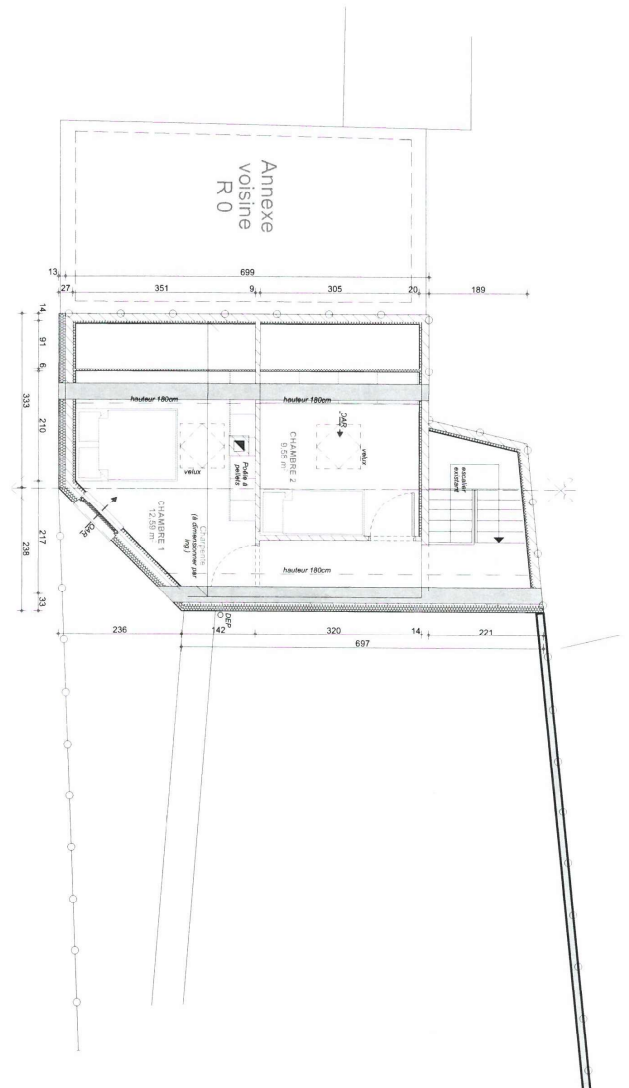

PLAN ETAGE 2

Auteur projet :
 Pierre WILMOT - La Voie qui Monte 25 - 5020 MALONNE
 0476 - 693 721 - wilmot.architecte@yahoo.fr

Maître de l'ouvrage :
 [REDACTED]

ACHÈVEMENT DE CONSTRUCTION D'UNE HABITATION UNIFAMILIALE
 Ruelle Baudoin n°2 à 5500 NEFFE (DINANT)
 Section A - numéros 4L et 4K

Auteur projet : Pierre WILMOT - La Voie qui Monte 25 - 5020 MALONNE
0476 - 693 721 - wilmotarchitecte@yahoo.fr

Maître de l'ouvrage : [REDACTED]

ACHÈVEMENT DE CONSTRUCTION D'UNE HABITATION UNIFAMILIALE
Section A - numéros 4L et 4K
Ruelle Baudouin n°2 à 5500 NEFFE (DINANT)

PHASE DU PROJET : Permis d'urbanisme

DATE
20.11.2019

ECHELLE : 1/100

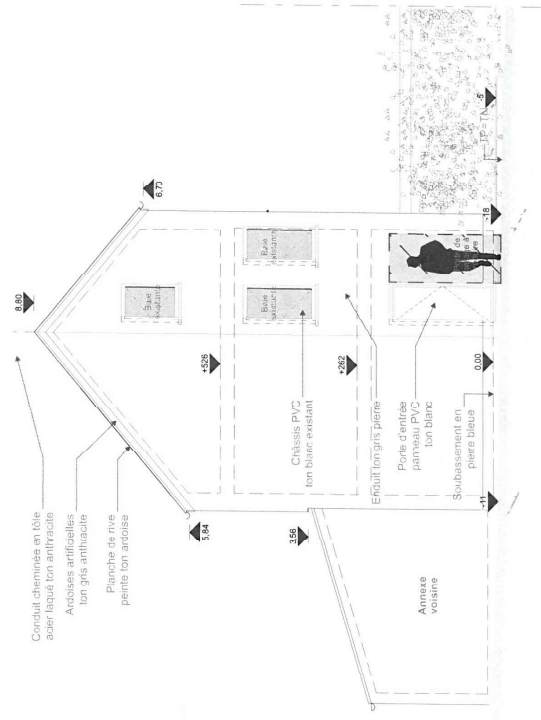

FACADE SUR RUELLE BAUDOUIIN

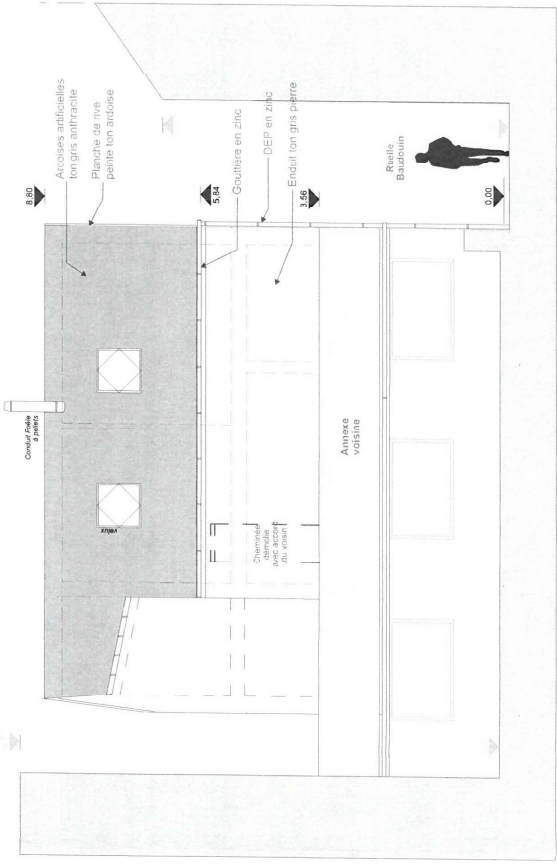

FACADE SUR VOISIN

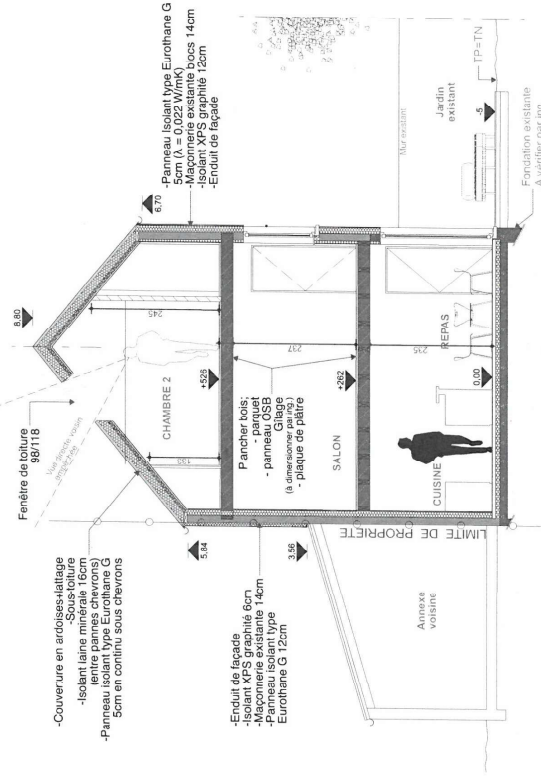

COUPE TRANSVERSALE

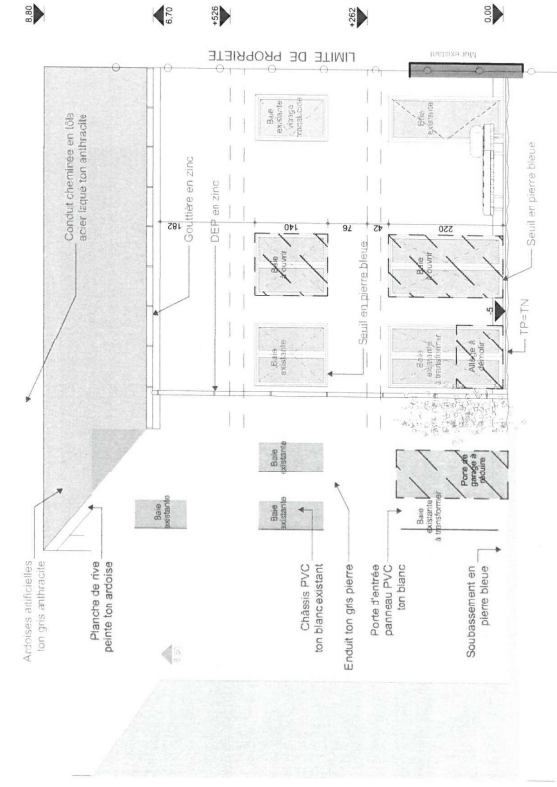

FACADE SUR JARDIN

Vue 1



Vue 2



REPORTAGE PHOTOGRAPHIQUE

Vue 5



Vue 3



Vue 4



Auteur projet :
Pierre WILMOT - La Voie qui Monte 25 - 5020 MALONNE
0476 - 693 721 - wilmot.architecte@yahoo.fr

Maître de l'ouvrage :

Achèvement de construction d'une habitation unifamiliale
Ruelle Baudoin n°2 à 5500 NEFFE (DINANT)
Section A - numéros 4L et 4K