

Rue de Nalinnes

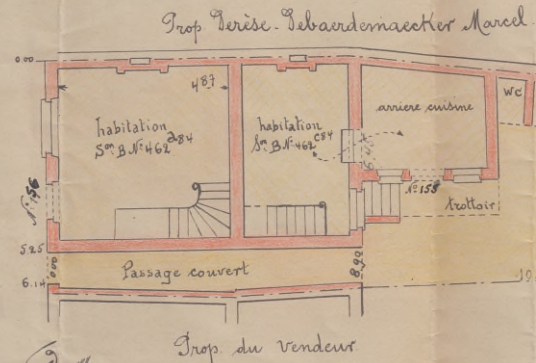

Plan d'une propriété appartenant à M^r Sacré Henri.
 Acquéreur: Degaquier Situation: Rue de Nalinnes N^{os} 156, 155
 à Couillet
 Echelle 1 m. p. m

Jardin S^m Bⁿ 462 w⁸³ partie.

36 m

6 m

0.75

Prop. Poelaert Thielen

Contenances

Bâti: 0^a 74^{ca} 21^{ma}
 Non bâti: 2^a 60^a 37^{ca}
 Total: 3^a 34^a 58^{ma}

Tenants et aboutissants

Nord: Rue de Nalinnes
 Est: Prop. Perise
 Sud: Prop. Poelaert
 Ouest: Le Vendeur

Légende

- Limites de propriétés et lignes de mitoyenneté
- Borne



Dressé par le géomètre-expert immobilier soussigné
 Couillet, le 9 Août 1952
 Ech. Collet.