

-  Résistance au feu 1/2 h + ferme porte
Tegen het vuur 1/2 uur + deursleutel
-  Eclairage de secour
Nood verlichting
-  Cief de secour
Nood sleutel
-  Parties à démolir
Af te breken delen
-  Parties à construire
Delen te bouwen

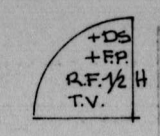
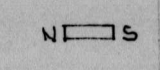
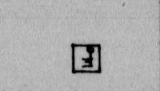
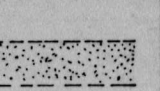
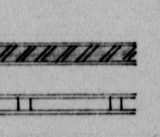
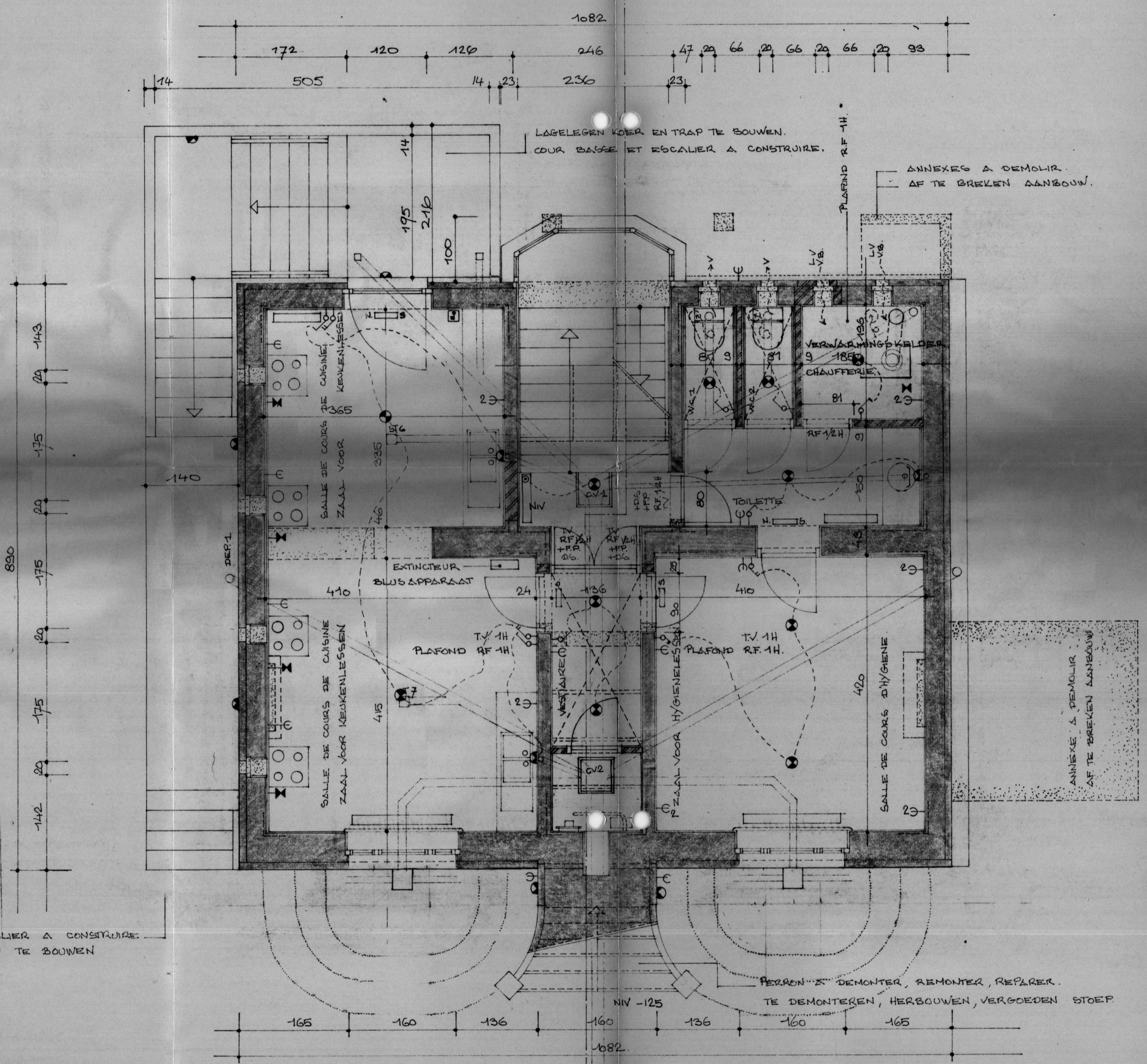

NIVEAU -260

LEVEL -260

REZ-DE-CHAUSSEE

GELIJKVLOERS

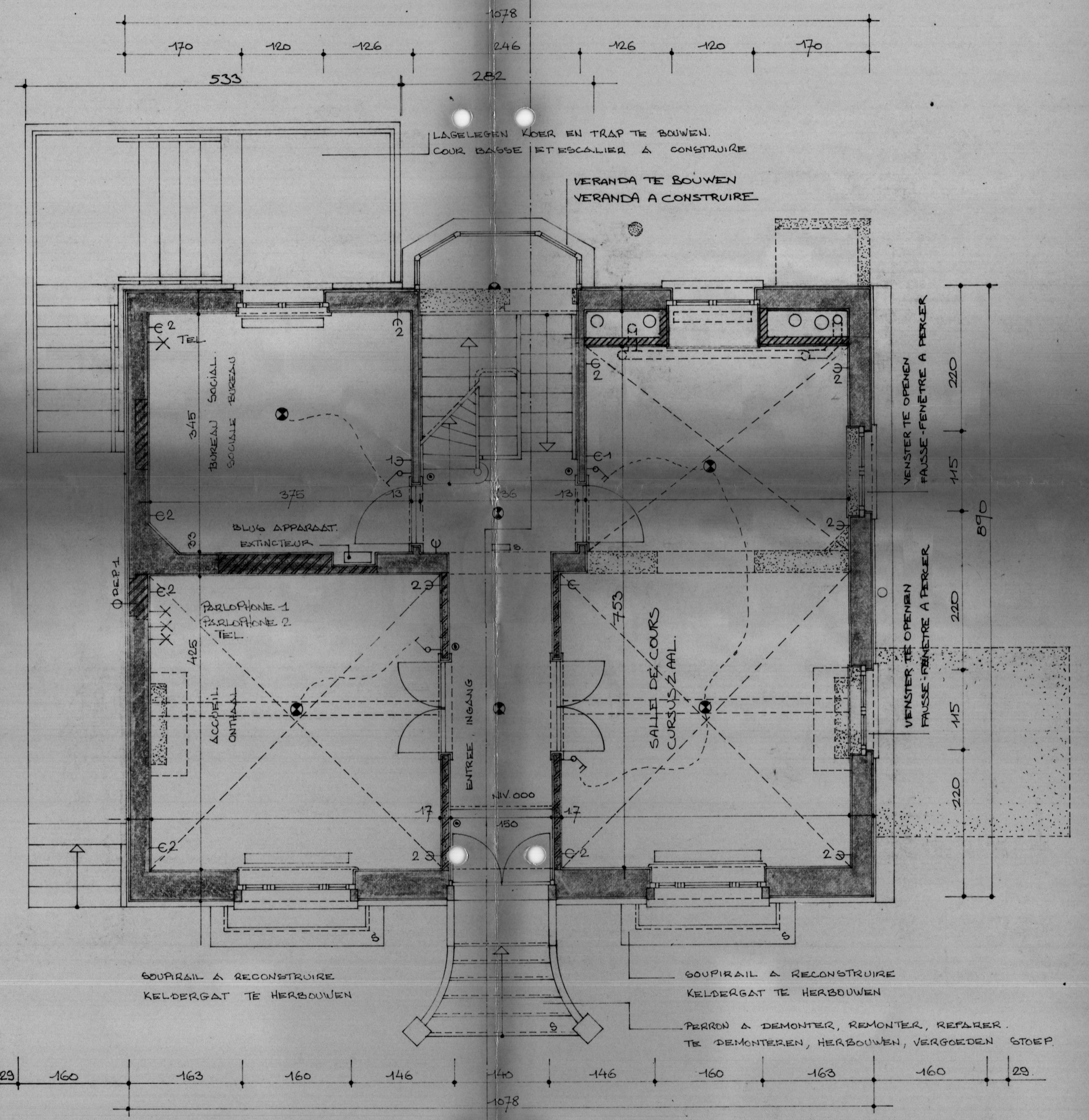

Transformation d'une villa
Drève des Weigélias, 36 à 1170 Watermaal-Boitsfort

Verbouwing van een villa
Weigélias dreef, 36 te Watermaal-Bosvoorde

Architecte / Architect
Serge Devaux
Rue Frémineur 17, 1170 Watermaal-Boitsfort
Frémineur straat 17, 1170 Watermaal-Bosvoorde
Tel. 680 17 55

Maitre de l'ouvrage / Bouwmeester
C.P.A.S. de Watermaal-Boitsfort
Rue du Loutrier 69, 1170 Watermaal-Boitsfort
O.C.M.W. van Watermaal-Bosvoorde
Ottvangestraat 69, 1170 Watermaal-Bosvoorde

Documents / Documenten
Niveau -260 Level -260
Rez-de-chaussée Gelijkvloers

Echelle / Schaal
1/50°
1/50°

Date / Datum
30-05-97 13-02-98
30-05-97 13-02-98

Dossier CLS

Page / Pagina