

Détails de la recherche

Référence	111d4ce845be67119dc0
Date	08-07-2024
Référence cadastrale (CaPaKey)	21017 D 0354/00E004
Adresse approximative/localisation	Avenue Léopold Wiener 215, 1170 Watermael-Boitsfort

Table des matières

1. Plan parcellaire cadastral
2. Economie et Emploi
3. Inventaire Etat du Sol
4. Sites Natura 2000
5. Habitats Natura 2000
6. Réserves naturelles et espaces verts
7. Données hydrographiques
8. Inondation aléa et risque
9. Inondations fluviales
10. Orthophotoplan
11. Contrats de Quartiers Durables
12. Contrats de Rénovation urbaine (Programmes)
13. Zones de préemption
14. Urbanisme
15. Monuments et Sites - statut légal et Registre
16. Monuments et Sites - Atlas Archéologique
17. Monuments et Sites - Inventaire archéologique et historique
18. Monuments et Sites - Patrimoine Naturel



PROPRIÉTAIRE
BUP - Urban
[Brugis WMS](#)





PROPRIÉTAIRE
Bruxelles Economie et Emploi
[Brugis WMS](#)



PROPRIÉTAIRE
Bruxelles Environnement
[Bruxelles Environnement WMS](#)



-  La Forêt de Soignes avec lisières et domaines boisés avoisinants
-  Zones boisées et ouvertes au Sud de la Région bruxelloise
-  Zones boisées et zones humides de la vallée du Molenbeek dans le nord-ouest de la Région bruxelloise

PROPRIÉTAIRE
 Bruxelles Environnement
[Bruxelles Environnement WMS](#)



- Megaphorbiaies sous-type humide a detrempe
- Megaphorbiaies sous-type lisières forestières
- Prairies maigres de fauche sous-type moyennement sec à humide (Ar)
- Hetraies acidophiles
- Hetraies Asperulo-Fagetum
- Chenaies-charmaies (Carpinion-Betuli)
- Chenaies acidophiles
- Forêts alluviales sous-type aulnaie marecageuse
- Forêts alluviales sous-type aulnaie-frenaie a Carex remota
- Forêts alluviales sous-type aulnaie-frenaie a hautes herbes
- Forêts alluviales sous-type frenaie-ormaie a Cerisier a grappes
- Forêts alluviales sous-type saulaie arborescente a Saule blanc
- HIR Magnocariaie
- HIR Prairie a Agrostis commun
- HIR Prairie a Cretelle (Cynosurus cristatus)
- HIR Prairie a Populage des marais
- HIR Prairie a Potentille des oies
- HIR Roselieres et autres vegetations du Phragmiton

PROPRIÉTAIRE
 Bruxelles Environnement
[Bruxelles Environnement WMS](#)



PROPRIÉTAIRE
Bruxelles Environnement
[Bruxelles Environnement WMS](#)



- Reseau couvert
- Captage actif permanent
- Captage actif temporaire
- Captage passe permanent
- Captage passe temporaire
- Plan d'eau
- Cours d'eau à ciel ouvert

PROPRIÉTAIRE
Bruxelles Environnement
[Bruxelles Environnement WMS](#)

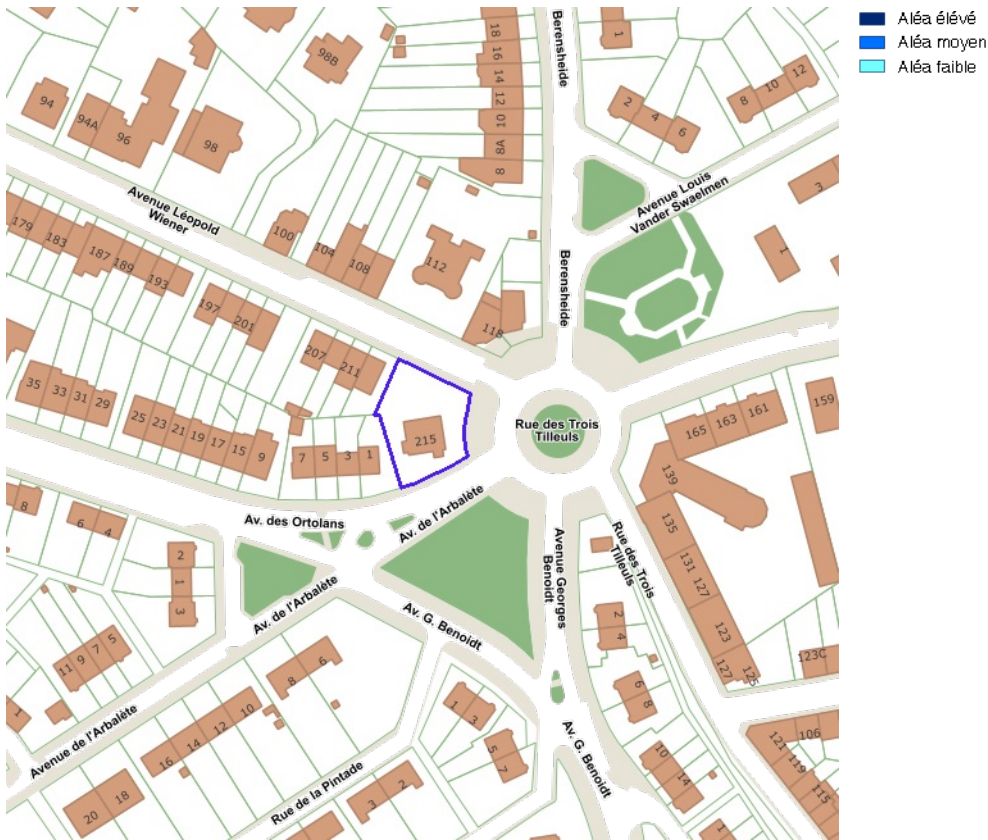

PROPRIÉTAIRE
Bruxelles Environnement
[Bruxelles Environnement WMS](#)



PROPRIÉTAIRE
Bruxelles Environnement
[Bruxelles Environnement WMS](#)

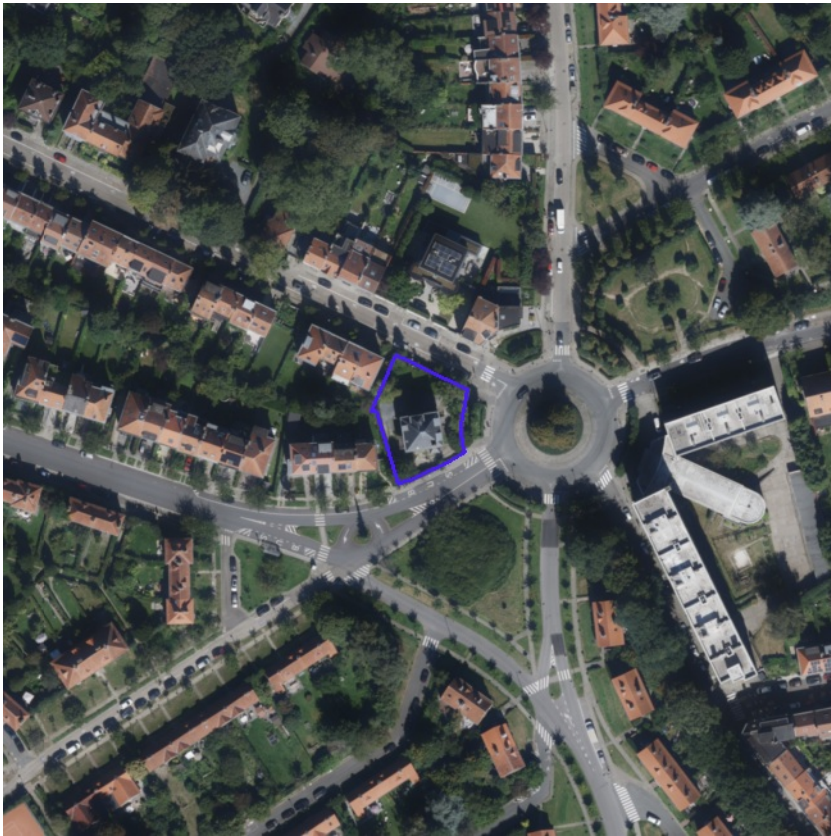

PROPRIÉTAIRE
CIRB / CIBG
[CIRB WMS](#)



PROPRIÉTAIRE
Bruxelles Urbanisme et Patrimoine (BUP)
[Brugis WMS](#)



PROPRIÉTAIRE
Bruxelles Urbanisme et Patrimoine (BUP)
[Brugis WMS](#)



PROPRIÉTAIRE
Bruxelles Urbanisme et Patrimoine (BUP)
[Brugis WMS](#)



- Règlements zonés
- Projet
- Permis délivré
- Permis refusé/périmé/sans suite
- Indéfini
- Pôles de développement prioritaire

Règlements zonés	
DU	reglzone
Référence Sitex	D2000/2_RZ
Objet	Règlement sur les bâtisses relatif aux immeubles des Cités-jardins "Le logis" et "Floréa I"
DATARR	21/02/1989

PROPRIÉTAIRE
 Bruxelles Urbanisme et Patrimoine (BUP)
[Brugis WMS](#)



- Monument Classement Arrêté définitif
- ▨ Monument Classement Ouverture de procédure
- Monument Sauvegarde Arrêté définitif
- ▨ Monument Sauvegarde Ouverture de procédure
- Ensemble Classement Arrêté définitif
- ▨ Ensemble Classement Ouverture de procédure
- Ensemble Sauvegarde Arrêté définitif
- ▨ Ensemble Sauvegarde Ouverture de procédure
- Site Classement Arrêté définitif
- ▨ Site Classement Ouverture de procédure
- Site Sauvegarde Arrêté définitif
- ▨ Site Sauvegarde Ouverture de procédure
- Site Archéologique Classement Arrêté définitif
- ▨ Site Archéologique Classement Ouverture de procédure
- Site Archéologique Sauvegarde Arrêté définitif
- ▨ Site Archéologique Sauvegarde Ouverture de procédure
- Monument
- Site
- Inventaire légal Quartiers Léopold
- Ouverture de procédure zones de protection
- Arrêté définitif zones de protection
- Zones de protection UNESCO

Patrimoine

Numéro du dossier	2328-0045
Nom	Le Logis-Floréal
Status	clôturé
Déni de responsabilité	Classement AG2
Protégé comme	Ensemble + Monument
Zone de sauvegarde	1
Date AG1	02/04/1999
Date AG2	15/02/2001
Code postal	1170
Commune	WATERMAEL-BOITSFORT
Rue	RUE DES CANNAS
Nombre de	27
Document	https://doc.patrimoine.brussels/REGISTRE/AG/025_034.pdf
Document	https://doc.patrimoine.brussels/REGISTRE/AG/028_034.pdf
Photo	https://doc.patrimoine.brussels/REGISTRE/59217.jpg

Patrimoine

Numéro du dossier	2328-0019
Nom	Aubette de tram
Status	clôturé
Déni de responsabilité	Classement AG2
Protégé comme	Monument
Zone de sauvegarde	0
Date AG1	04/03/2004
Date AG2	20/04/2006
Description courte	MS

Note	Cette ancienne aubette compte parmi les sept qui subsistent sur le réseau de la S.T.I. B., société à laquelle elles appartiennent (les cinq plus grandes ont été érigées entre 1906 et 1915. Les deux modèles plus petits le furent en 1937 et 1939). Les anciennes aubettes des arrêts de transports en commun sont particulièrement intéressantes comme témoins d'un passé où elles étaient très nombreuses (les plus grandes ayant disparu) mais aussi comme exemples d'un mobilier urbain de grande qualité. Elles sont, dans la plupart des cas, de grandes dimensions, confortables, et témoignent d'un souci d'esthétique tant par leur conception que par les matériaux mis en oeuvre : pierre, ferronneries, briques vernies, bois, verre, etc.
Code postal	1170
Commune	WATERMAEL-BOITSFORT
Rue	RUE DES TROIS TILLEULS
Nombre de	0
Document	https://doc.patrimoine.brussels/REGISTRE/AG/036_036.pdf
Document	https://doc.patrimoine.brussels/REGISTRE/AG/040_029.pdf
Photo	https://doc.patrimoine.brussels/REGISTRE/60047.jpg

Zones de protection

Numéro du dossier	2328-0045
Nom	Le Logis-Floréal
Status	clôturé
Déni de responsabilité	Classement AG2
Protégé comme	Ensemble + Monument
Zone de sauvegarde	1
Date AG1	02/04/1999
Date AG2	15/02/2001
Code postal	1170
Commune	WATERMAEL-BOITSFORT
Rue	RUE DES CANNAS
Nombre de	27
Document	https://doc.patrimoine.brussels/REGISTRE/AG/025_034.pdf
Document	https://doc.patrimoine.brussels/REGISTRE/AG/028_034.pdf
Photo	https://doc.patrimoine.brussels/REGISTRE/59217.jpg

Zones de protection

Numéro du dossier	2328-0045
Nom	Le Logis-Floréal
Status	clôturé
Déni de responsabilité	Classement AG2
Protégé comme	Ensemble + Monument
Zone de sauvegarde	1
Date AG1	02/04/1999
Date AG2	15/02/2001
Code postal	1170
Commune	WATERMAEL-BOITSFORT
Rue	RUE DES CANNAS
Nombre de	27
Document	https://doc.patrimoine.brussels/REGISTRE/AG/025_034.pdf
Document	https://doc.patrimoine.brussels/REGISTRE/AG/028_034.pdf
Photo	https://doc.patrimoine.brussels/REGISTRE/59217.jpg

Zones de protection

Numéro du dossier	2328-0046
Nom	Le Logis-Floréal - maison de rapport Trois Tilleuls
Status	clôturé

Déni de responsabilité	Classement AG2
Protégé comme	Monument
Zone de sauvegarde	1
Date AG1	07/05/1998
Date AG2	29/04/1999
Code postal	1170
Commune	WATERMAEL-BOITSFORT
Rue	RUE DES TROIS TILLEULS
Nombre de	123
Nombre à	139
Document	https://doc.patrimoine.brussels/REGISTRE/AG/024_061.pdf
Document	https://doc.patrimoine.brussels/REGISTRE/AG/025_024.pdf
Photo	https://doc.patrimoine.brussels/REGISTRE/56432.jpg

PROPRIÉTAIRE
Bruxelles Urbanisme et Patrimoine (BUP)
[Brugis WMS](#)



PROPRIÉTAIRE
 Bruxelles Urbanisme et Patrimoine (BUP)
[Brugis WMS](#)



PROPRIÉTAIRE
 Bruxelles Urbanisme et Patrimoine (BUP)
[Brugis WMS](#)



PROPRIÉTAIRE
 Bruxelles Urbanisme et Patrimoine (BUP)
[Brugis WMS](#)