



House Check VZW - Erkend keuringsorganisme  
 Marktplein 1/3, 1740 Ternat  
 Tel: 02 582 62 32  
 Email: info@housecheck.be  
 BTW BE0681.840.318



710 - INSP  
 ISO/IEC 17020  
 Origineel verslag

## Controlebezoek - Periodiek [Hfst 6.5]

### Niet conform

Inspecteur: Tom Van Kerckhove

Verslagnummer: 32/06062024/35234/1/2

Dit attest vervangt: 32/06062024/35234/1/1

#### Algemeen

Inspectie adres: Burchtstraat 8, 9150 Kruibeke (België)  
 De fundering dateert van: Voor 1 oktober 1981  
 Type: Controlebezoek - Periodiek [Hfst 6.5]

Datum van de keuring: 06/06/2024  
 Eigenaar:  
 Type lokalen: Huis



Afwijking: Huishoudelijke installatie oud AREI [Afd 8.2.2], Huishoudelijk installatie volgens AREI 1/06/2020, start installatie voor 1/06/2023 [oAfd 6.5.8.1]

#### Elektrische installatie

Netbeheer: Intergem  
 Nominale spanning: 230V - AC  
 Type netsysteem: TT  
 Nominale stroom aansluitbeveiliging: 40A  
 Voedingskabel hoofdbord: XVB 4 x 6 mm<sup>2</sup>  
 Type aarding: Staven

EAN: 541448820045145764  
 Teller nr: 1SAG1100533865  
 Dagindex: 3076  
 Nachtindex: 2581  
 Aardingsweerstand: 12,56 ohm(mli)  
 Minimale isolatieweerstand: 6,50 MΩ

Aantal borden: 1  
 Aantal kringen: 21  
 Rechtstreekse aanraking: Niet ok  
 Onrechtstreekse aanraking: Niet ok  
 Controle van de foutlussen: Ok

Staat van vast of vast opgesteld elektrisch materieel: Ok

Continuïteit van de beschermingsgeleiders van de contactdozen: Ok

Continuïteit van de vaste, vast opgestelde of verplaatsbare toestellen met vaste standplaats staat van vast of vast opgesteld van de klasse I: Ok

Controle van de vaste, vast opgestelde of verplaatsbaren toestellen met verplaatsbare toestellen met vaste standplaats van de klasse I: Ok

#### Beveiligingen

Type: Automaat  
 Aantal: Zie schema  
 Nominale stroom (A):  
 Aantal polen:  
 Curve:  
 Sectie(mm<sup>2</sup>):  
 Controle: Ok

#### Differentieelstroombeschermingsinrichting

mA	300	30
Nominale stroom (A)	40	40
I <sub>2t</sub>	3000A-22,5kA2s	3000A-22,5kA2s
Type	a	a
Beveiligde kringen	Gehele installatie	9
Controle	Ok	Ok

### Besluit

De elektrische installatie voldoet niet aan de voorschriften van boek 1 van het KB 08/09/2019 inzake de installaties op laagspanning en zeer lage spanning. Het nieuwe controlebezoek moet door hetzelfde keuringsorganisme worden uitgevoerd voor 06/06/2025. De werken, nodig om de inbreuken te doen verdwijnen die opgemerkt werden tijdens het plaatsbezoek, moeten zonder vertraging uitgevoerd worden en alle maatregelen getroffen worden opdat de in inbreuk zijnde installatie, indien zij in dienst blijft, geen gevaar vormt voor de personen of goederen.

Handtekening klant

Handtekening Inspecteur



House Check VZW - Erkend keuringsorganisme  
Marktplein 1/3, 1740 Ternat  
Tel: 02 582 62 32  
Email: info@housecheck.be  
BTW BE0681.840.318



710 - INSP  
ISO/IEC 17020  
Origineel verslag

## Inbreuken

- Er ontbreken afdekplaatjes in het elektrisch bord. - Afd 5.2.6; oAfd 4.2.2.3
- Geleiders van het type VOB zijn niet in een buis geplaatst en/of zoals het zou moeten. - oAfd 5.2.9.3
- Elektrische leidingen in open lucht/in opbouw, zijn niet goed bevestigd. - oAfd 5.2.9.5; Afd 5.2.2
- Het ééndraadsschema en situatieplan moeten de coördinaten van de uitvoerder en eigenaar bevatten. De uitvoerder moet beide plannen handtekenen en dateren. - oAfd 3.1.2.1
- Het ééndraadsschema en situatieplan komen niet overeen met de werkelijkheid. - Afd.3.1.2
- De sectiegrootte van de overbruggingen in de borden is niet aangepast aan de grootte van de beveiliging tegen overstromen. - oAfd 4.4.1.5
- Het ééndraadsschema en situatieplan zijn niet conform. - oAfd 3.1.2.1; oAfd 3.1.2.3
- De continuïteit van de PE, de stationaire toestellen klasse 1 en/of de equipotentiale verbindingen is niet verwezenlijkt. - oAfd 4.2.4.3
- Wasmachine, droogkast, vaatwasmachine, elektrisch fornuis, elektrische kookplaat en/of elektrische oven zijn niet afzonderlijke gevoed door een exclusief toegekende stroombaan. - oAfd 5.2.1.2; Afd 8.2.1
- Aansluitingen voor samenvoegingen, verbindingen of aftakkingen van kabels werden niet uitgevoerd in overeenstemming met de regels van de kunst in dozen, borden, aansluitklemmen van schakelaars, stopcontacten of in de ruimtes van hanglichtarmaturen. De inbouwdozen van schakelaars en stopcontacten moeten voldoende groot zijn om gemakkelijk verbindingen hierin te kunnen maken. - oAfd 5.1.1.2; Afd 1.4.1; Afd 1.4.2; Afd 5.2.6
- Het gebruik van kabels van het type VTMB, VTLB en/of VTLmB is verboden in de vaste installatie. - Hfdstk 2.7; Afd 5.2.7; Afd 5.2.9
- Er is elektrisch materiaal aanwezig in een/meerdere volumes van de badkamer/douche. - Afd 7.1.4; Afd 7.1.5
- meer dan twee geleiders per aansluitklem op een automaat

## Opmerkingen

- Keuring gebaseerd op verkregen info van eigenaar/verantwoordelijk installatie.
- De woning is bemeubeld. Het kan zijn dat niet alle onderdelen gecontroleerd zijn.
- De schema's zijn aan te passen in functie van de aanpassingen om de installatie conform te maken.
- We raden aan de dienstspanning aan te duiden op het elektrisch bord.
- De schema's zijn niet aanwezig of niet correct. Wij kunnen niet uitsluiten dat er geen nieuwe inbreuken zullen zijn bij het voorleggen van de (nieuwe) schema's.
- Door gevolg te geven aan de hoger vermelde inbreuken, is het mogelijk dat er bij een volgend onderzoek bijkomende inbreuken aan het licht komen.

## Raadgeving

Het verslag van het controlebezoek herinnert aan de volgende verplichtingen

De verplichting het verslag van het controlebezoek te bewaren in het dossier van de elektrische installatie.

In het dossier elke wijziging aan de elektrische installatie te vermelden.

De met het toezicht belaste ambtenaar van de Federale Overheidsdienst die Energie onder zijn bevoegdheid heeft onmiddellijk in te lichten over elk ongeluk aan personen overkomen en rechtstreeks of onrechtstreeks te wijten aan de aanwezigheid van elektriciteit.

Wanneer er inbreuken zijn vastgesteld tijdens het controlebezoek, een nieuw controlebezoek te doen verrichten door hetzelfde erkend organisme om na te gaan of na afloop van de termijn van één jaar de inbreuken verdwenen zijn. Indien tijdens dat tweede bezoek nieuwe inbreuken worden.



House Check VZW - Erkend keuringsorganisme  
Marktplein 1/3, 1740 Ternat  
Tel: 02 582 62 32  
Email: info@housecheck.be  
BTW BE0681.840.318



710 - INSP  
ISO/IEC 17020  
Origineel verslag

### Elektrisch bord

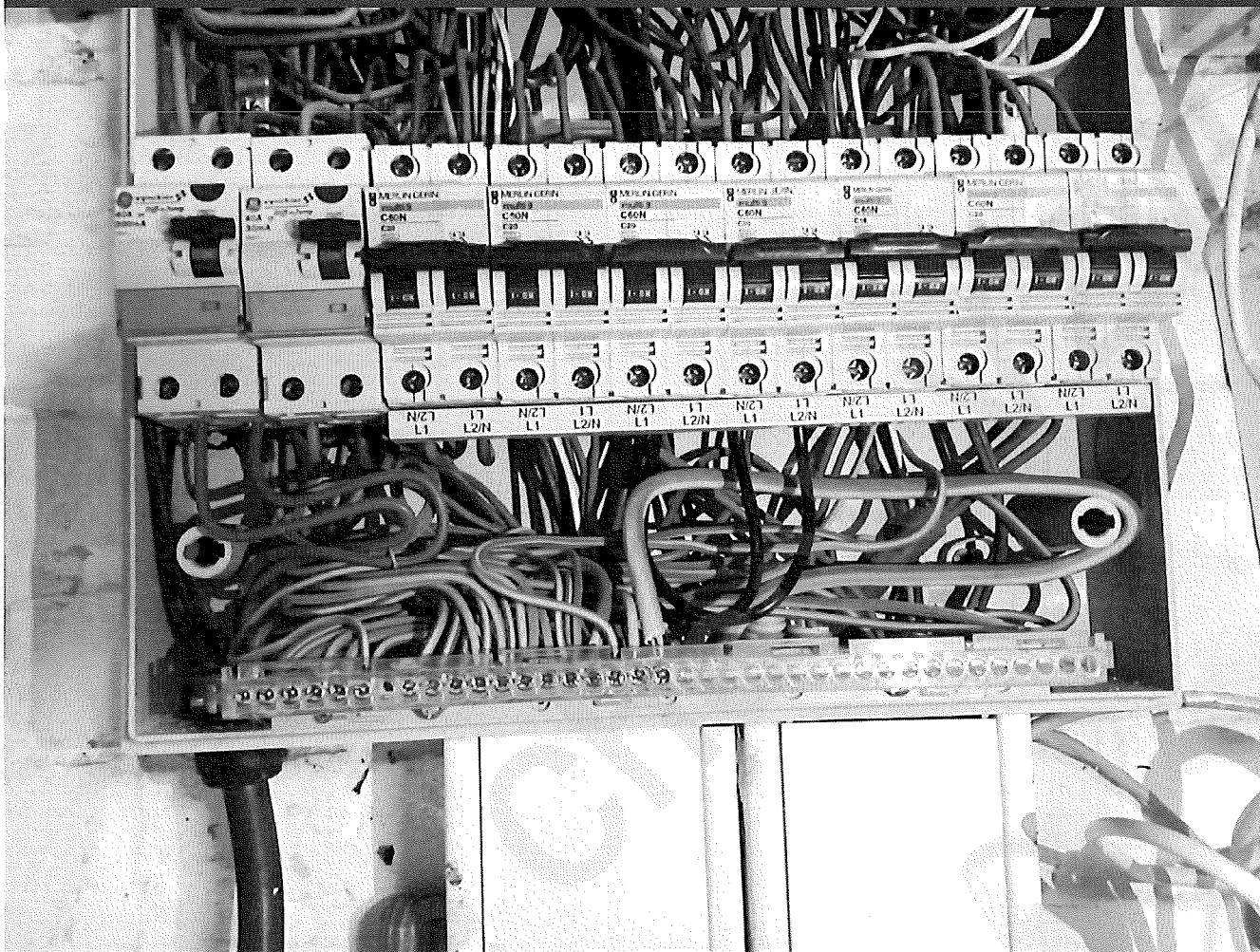



House Check VZW - Erkend keuringsorganisme  
Marktplein 1/3, 1740 Ternat  
Tel: 02 582 62 32  
Email: info@housecheck.be  
BTW BE0681.840.318



710 - INSP  
ISO/IEC 17020  
Origineel verslag

## Metingen





House Check VZW - Erkend keuringsorganisme  
Marktplein 1/3, 1740 Ternat  
Tel: 02 582 62 32  
Email: info@housecheck.be  
BTW BE0681.840.318



710 - INSP  
ISO/IEC 17020  
Origineel verslag

### Eendraadsschema en situatieplan

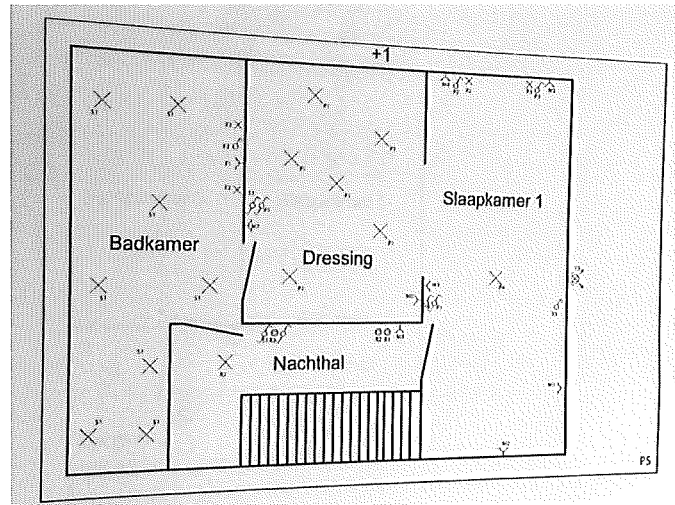
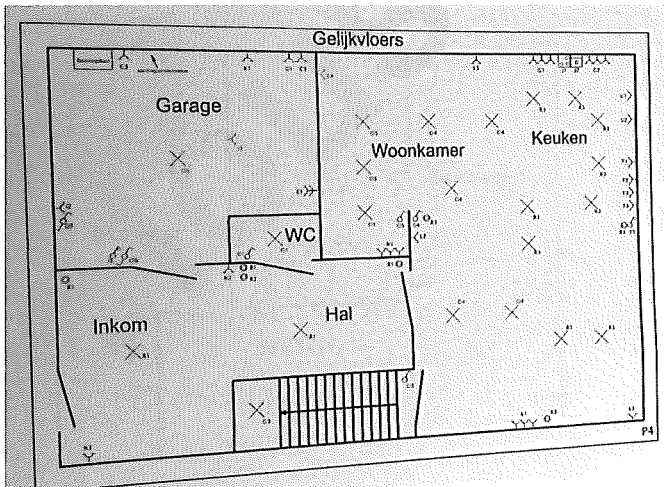
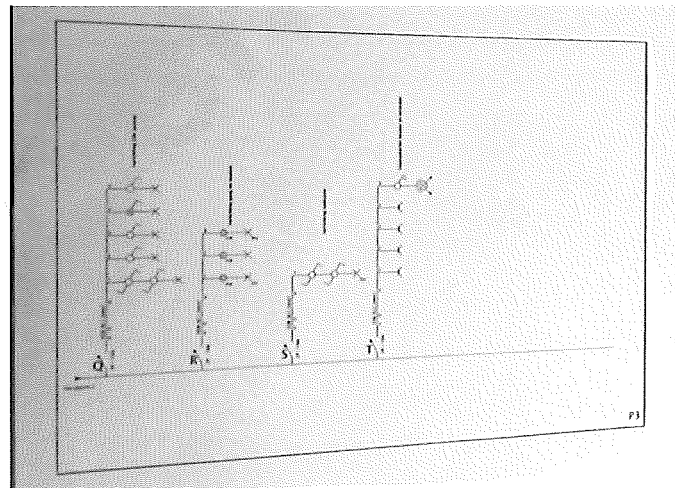
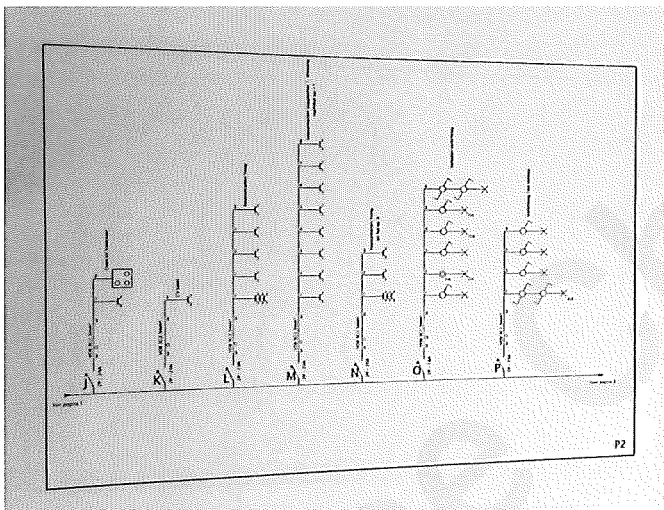
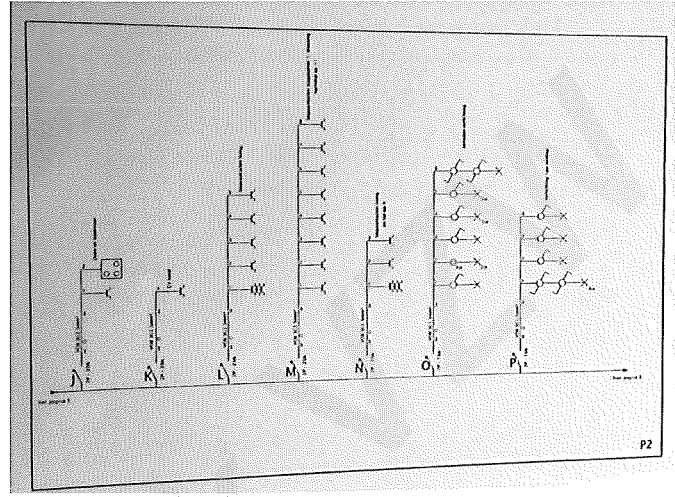
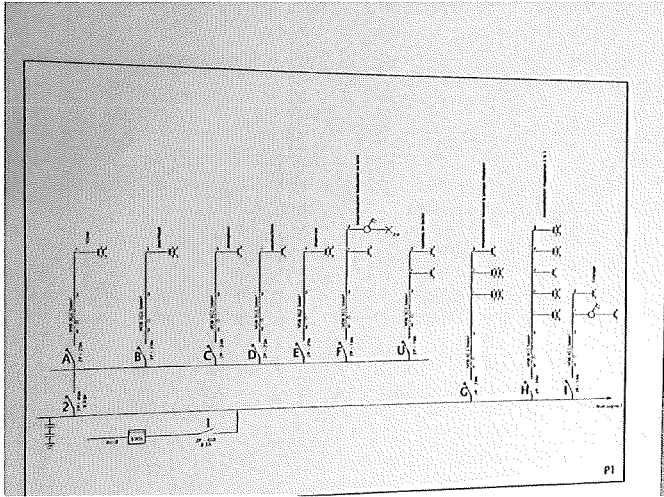



House Check VZW - Erkend keuringsorganisme  
Marktplein 1/3, 1740 Ternat  
Tel: 02 582 62 32  
Email: info@housecheck.be  
BTW BE0681.840.318



710 - INSP  
ISO/IEC 17020  
Origineel verslag

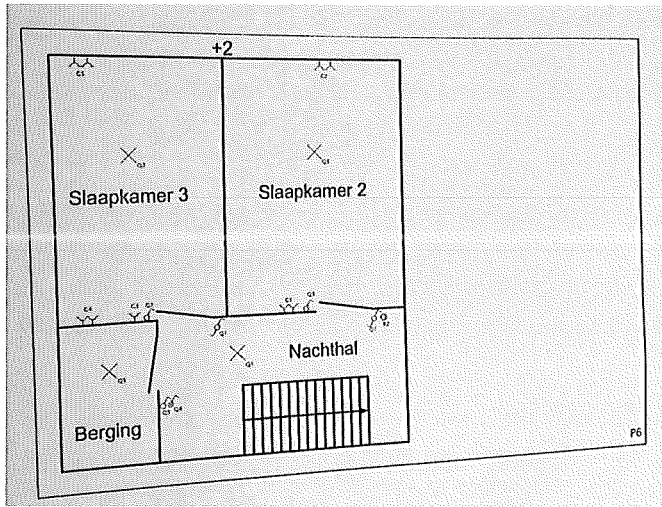



House Check VZW - Erkend keuringsorganisme  
Marktplein 1/3, 1740 Ternat  
Tel: 02 582 62 32  
Email: info@housecheck.be  
BTW BE0681.840.318



710 - INSP  
ISO/IEC 17020  
Origineel verslag

## Andere

