



# Verlag

VERSLAG NR

GEN/15/61287642/00/NL/000

Origineel



040 - INSP

## Elektrische installaties op laagspanning en op zeer lage spanning (Boek 1 - KB 8/09/2019) - Algemene Directie Energie

Gladiolenstraat 9 - 9150 Kruibeke



Uitgevoerd op:

17/01/2024 13:47 - 14:40



Uitgevoerd door: KEN VAN ROY (5259)

**Conform**

### IDENTIFICATIE VAN DERDEN

#### Opdrachtgever van de controle

Naam, Voornaam Elektriciteitswerken Van Landeghem  
Adres Doorn 18- 9150 Kruibeke

#### Eigenaar, uitbater of beheerder

Naam, Voornaam [Redacted]  
Adres Gladiolenstraat 9 - 9150 Kruibeke

#### Verantwoordelijke voor de uitvoering van het werk

Naam, Voornaam Elektriciteitswerken Van Landeghem  
Adres Doorn 18- 9150 Kruibeke

### IDENTIFICATIE VAN DE ELEKTRISCHE INSTALLATIE

Vinçotte ID 100 237 925  
Adres Gladiolenstraat 9 - 9150 Kruibeke  
EAN-code 541448820045154056  
Netbeheerder naam Fluvius  
Nr Teller 1SAG1100633985  
Teller index dag 2634  
Teller index nacht 1958  
Type installatie HUISHOUDELIJKE Inst.

#### VINÇOTTE vzw

Erkend controleorganisme | Externe Dienst voor Technische Controles op de werkplaats (EDTC)  
Maatschappelijke zetel : Jan Ollieslagerslaan 35 1800 Vilvoorde België tel: +32 9 244 77 91 buildingnorth@vincotte.be  
BTW BE 0402.726.875 RPR Brussel BNP Paribas Fortis: BE25 2100 4144 1482 BIC : GEBABEBB



# Verlag

Origineel

VERSLAG NR  
GEN/15/61287642/00/NL/000

## GEGEVENS VAN DE CONTROLE

De controle wordt uitgevoerd volgens de voorschriften van Boek 1 van het koninklijk besluit van 8 september 2019 tot vaststelling van Boek 1 betreffende de elektrische installaties op laagspanning en op zeer lage spanning, Boek 2 betreffende de elektrische installaties op hoogspanning en Boek 3 betreffende de installaties voor transmissie en distributie van elektrische energie (B.S. van 28/10/2019), in dit document "Boek 1" genoemd.

Type controle	- Gelijkvormigheidscontrole vóór de ingebruikname – nieuwe installatie (6.4.) - Gelijkvormigheidscontrole voor de ingebruikname - Belangrijke wijziging/uitbreiding (6.4.)
Datum van de uitvoering van de installatie	- Voor 01/10/1981 - Vanaf 01/10/1981 en vóór 01/06/2020 - Vanaf 01/06/2020 en vóór 01/06/2023
Informatie inhoud controle	- Alleen de zichtbare en toegankelijke delen van de installatie werden gecontroleerd.
Afwijkingen	- Toepassing van deel 8

## GEGEVENS VAN DE ELEKTRISCHE INSTALLATIE

Spanning (V)	400
Aard van de stroom	Driefasig
Type van aardelektrode	Aardinspen(nen)
Voedingsleiding - Type	XVB
Voedingsleiding - Doorsnede (mm <sup>2</sup> )	10
Aantal eindstroombanen	20
Type van het aardverbindingssysteem	TT
Huidige nominale waarde van de bescherming van de aansluiting	Niet zichtbaar
Installatie ontworpen voor een maximale nominale stroom van (A)	40
Geplaatste (alg.) differentieelstroominrichtingen	2

Differentieel	In(A)	Gevoeligheid (mA)	Type
Q1	40	300	A

## Beschrijving van de elektrische installatie

<b>ALSB</b>	
Plaats	Garage
Aantal differentieelstroominrichtingen	2
Aantal stroombanen	20

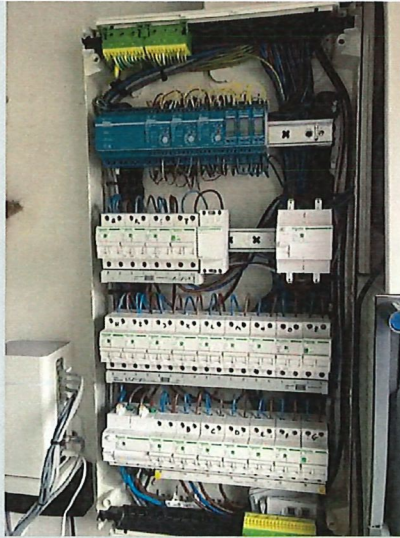

( Inwendige foto )



( Uitwendige foto )

Type of aarding	Aardinspen(nen)
Waarde ( $\Omega$ )	6.5

## SCHEMA'S, PLANNEN EN DOCUMENTEN VAN DE INSTALLATIE

Stroombaanschema - referentie	Eendraad
Stroombaanschema - versie	A
Stroombaanschema - datum	17/01/2024
Eendraadsschema	Zie bijlagen
Situatieplan - referentie	Situatie
Situatieplan - versie	A
Situatieplan - datum	17/01/2024
Situatieplan	Zie bijlagen



## RESULTATEN VAN DE CONTROLE

### Uitgevoerde controles

Uitvoering van de elektrische installatie overeenkomstig de eendraadsschema's en de situatieplannen	In orde
Staat van het vast geïnstalleerd elektrische materieel	Ok
Beschermingsmaatregelen tegen elektrische schokken bij rechtstreekse en onrechtstreekse aanraking	Ok
Visuele controle van vast of vast opgesteld materieel dat gevaar kan opleveren voor personen en goederen	In orde
Visuele controle van verplaatsbaar materieel dat gevaar kan opleveren voor personen en goederen	In orde

### Metingen en beproevingen

Spreadingsweerstand van de aardverbinding(en) ( $\Omega$ )	6.5
Waarde van het algemeen isolatieniveau ( $M\Omega$ )	4.5
Test werking van de differentieelstroominrichtingen (testknop)	Ok
Test werking van de differentieelstroominrichtingen (foutlus)	Ok
Continuïteit van de equipotentiale verbindingen (hoofd- en bijkomende) en van de beschermingsgeleiders	Ok

### Vastgestelde inbreuken

- Nihil

### Opmerkingen

- Nihil



# Verslag

Origineel

VERSLAG NR  
GEN/15/61287642/00/NL/000

## BESLUIT VAN DE CONTROLE

**De elektrische installatie voldoet aan de voorschriften van het Boek 1 (KB van 8/09/2019) inzake de installaties op laagspanning en op zeer lage spanning.**

Het volgend controlebezoek moet worden uitgevoerd uiterlijk vóór 17/1/2049.

De eendraadsschema's en situatieplannen van de installatie werden gedateerd en ondertekend.

De ingangsklemmen van de differentieelstroominrichting(en) geplaatst aan het begin van de installatie werd niet verzegeld.

Ir F. Dewint  
Directeur Generaal

## VERWIJZING NAAR DE REGLEMENTAIRE VOORSCHRIFTEN

Dit verslag dient bewaard te worden in het dossier van de elektrische installatie en dit dossier dient elke aangebrachte wijziging te vermelden.

De Federale Overheidsdienst die Energie onder zijn bevoegdheid heeft moet onmiddellijk in kennis worden gesteld van elk ongeval waarvan personen het slachtoffer zijn en dat rechtstreeks of onrechtstreeks te wijten is aan de aanwezigheid van elektrische installaties.

Bijlagen

Foto situatieplan (1/2)



Foto situatieplan (2 / 2)



Foto van de eendraadschema's (1/2)

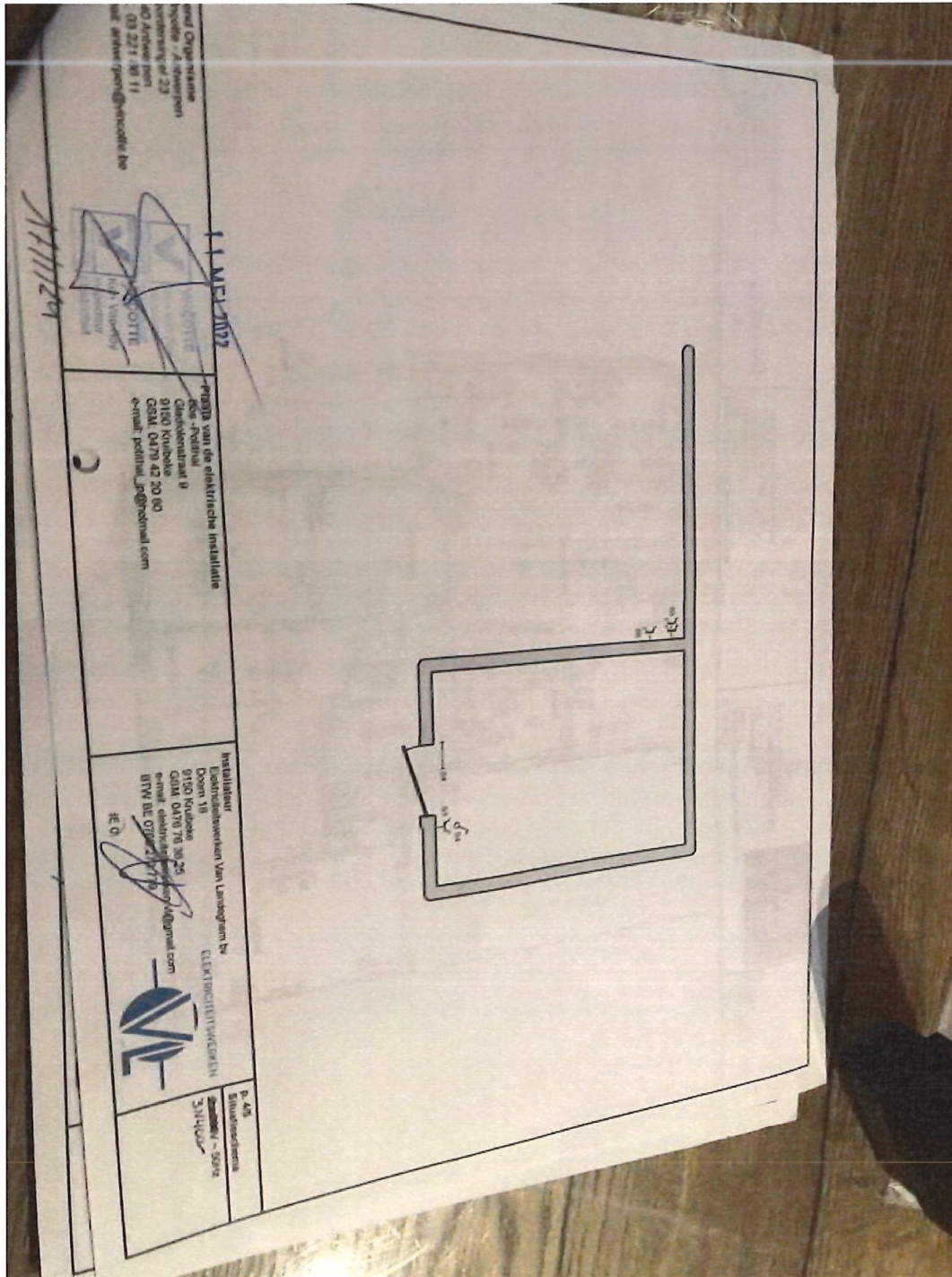
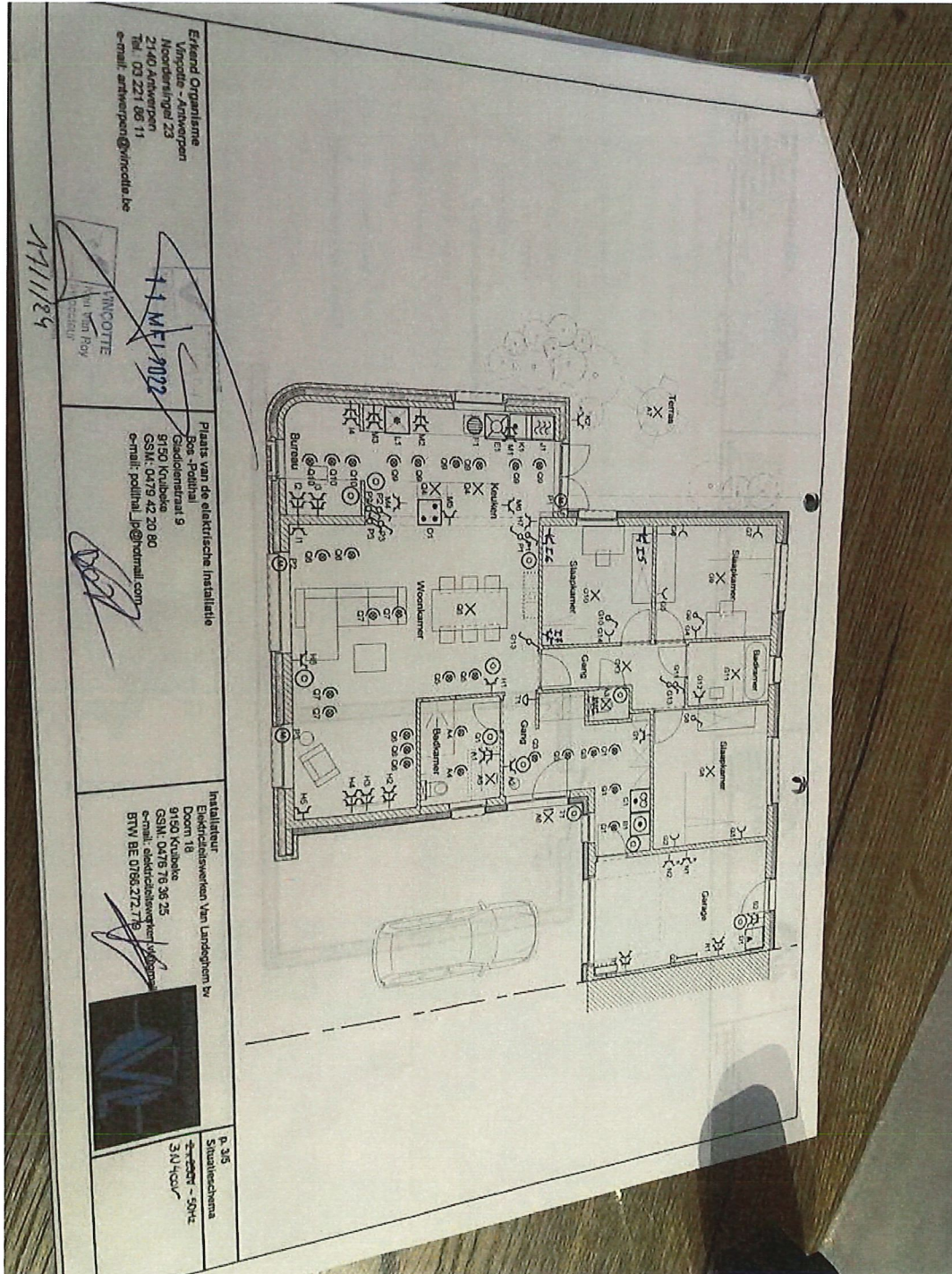