

Atlas Controle
Chaussée De La Hulpe 181 box 1
1170 Brussels

VERSLAG VAN ONDERZOEK: HUISHOUDELIJKE ELEKTRISCHE INSTALLATIE

Verslag Nr:

29.325

Datum van bezoek:

04-09-2023

Plaats van het onderzoek:

Lijsterbeslaan 5 - Oudenburg 8460

Testeur d'installation:

Inspecteur:

Emre Kurutepe

Aard onderzoek:

Controlebezoek (Livre 1 6.5)

TI - 014/5800131

De datum van opstelling:

V1 04-09-2023 21:35:07

Volgend controlebezoek:

04-09-2024

Opdrachtgever

Naam

PEB Certi

Adres

Blaisantvest, 105, 9000 Gent

Telefoon

+32 2 466 45 66

Email

epc.certi@gmail.com

Algemene gegevens

Adres van de installatie

Lijsterbeslaan 5 - Oudenburg 8460

Gebouw

Huis

Eigenaar

Adres van de eigenaar

Installateur

Gegevens verdeler

DNB

Fluvius

Nummer teller

6248157

EAN code

/

Meter/bord verbinding

VOB 2X10

Net spanning

2 x 230 V

Maximum beveiliging

40 A 2P

Onderzoek

Schémas/plans

NOK

Equipotentiale verbindingen

NOK

Fundamenten

vóór 81

Elektrische installatie

vanaf 81

Beschrijving van de installatie

Zie bijlagen.

Aantal verdeelborden

1

Hoofd differentieelschakelaar

300mA - 40A - type A

DK Test van DSR

OK

ΔI_n

OK

Controle van de staat

NOK

Opgesteld materieel

OK

beschermingsinrichtingen tegen directe aanraking

NOK

beschermingsinrichtingen tegen indirecte aanraking

OK

beschermingsinrichtingen tegen overstroom

OK

Type aardelektrode

Baar

Weerstand aardelektrode (Ω)

49

Isolement ($M\Omega$)

2

Atlas Controle

Chaussée De La Hulpe 181 box 1

1170 Brussels

Opmerkingen

Het is niet uitgesloten dat bij een nacontrole bijkomende inbreuken worden vastgesteld bij voorleggen schema's..

Besluit

BESLUIT : NIET CONFORM

De elektrische installatie voldoet niet aan de eisen van Boek 1 van de AREI (Koninklijk Besluit van 8/09/2019: C-2020/30795 + C-2020/30794) betreffende elektrische installaties met lage en zeer lage spanning. Een extra inspectie moet worden uitgevoerd door Atlas Contrôle vóór 1 jaar.

De werkzaamheden die nodig zijn om de tijdens het inspectiebezoek geconstateerde inbreuken ongedaan te maken, moeten onverwijld worden uitgevoerd en alle passende maatregelen moeten worden genomen om ervoor te zorgen dat de inbreuken, in geval van voortzetting van de exploitatie van de installaties, geen gevaar voor personen en goederen opleveren.

Handtekening van de inspecteur

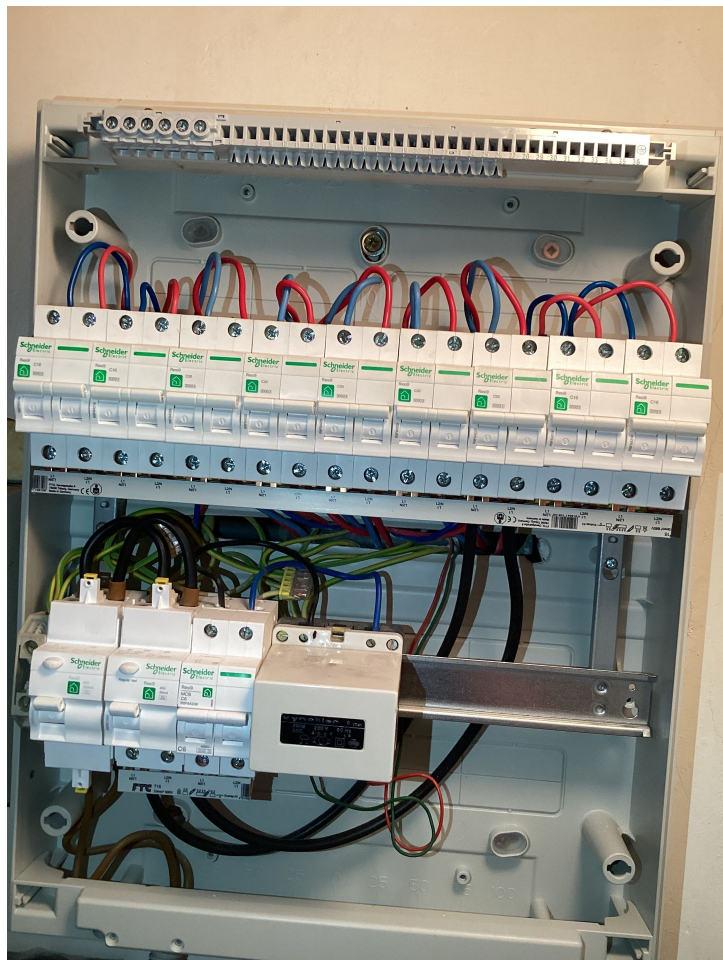

Verdeelborden 1

Lijst inbreuken

Bewoordingen	Paragraaf
--------------	-----------

Atlas Contrôle

Chaussée De La Hulpe 181 box 1

1170 Brussels

Bewoordingen	Paragraaf
De waarde van spreidingsweerstand van de aarding dient kleiner te zijn dan 30 Ohm.	B1: 4.2.4.3.
Aarding is verwezenlijkt door gebruik van water- en/of gasleidingen. Een aarding verwezenlijken conform de voorschriften .	B1: 4.2.3.; 5.4.2.; 5.4.3.; B3: 4.2.3.; 4.2.5.2.
Eendraadsschema('s) van de installatie is (zijn) te voorzien.	B1: 3.1.2.; 9.1.1; 9.1.2; B3: 3.1.2.
Situatieschema('s) van de installatie is (zijn) te voorzien.	B1: 9.1.2.
Schakelaar, contactdoos of aftakdoos herschikken en/of opnieuw bevestigen.	
De continuïteit van de aarding dient verzekerd te worden.	
Kalibreer element plaatsen voor de penautomaten of zekeringen of vervangen	
Wasmachine zone 2 Verboden	
Stopcontacten met penaaarding die niet verbonden zijn met de aardingsinstallatie zijn verboden.	

Opmerkingen lijst

Bewoordingen	Referentie
De gehele elektrische installatie komt niet overeen met de eisen van Boek 1. Een volledige herziening van de installatie is vereist. Een nieuwe keuring moet uitgevoerd worden eenmaal de werken zijn beëindigd.	RDE29