

Gemeente DIEPENBEEK







OPMETINGSPLAN

2e Afdeling, Sectie D,
nr. 166c

Opgemeten door Luc Market, Landmeter-Expert,
beëdigd door de Rechtbank van eerste aanleg
te Hasselt, Ingeschreven op het Tableau
van de Federale Raden van
Landmeters-Experten LAN 04 0183
Gevestigd Varkensmarkt 8, 3590 Diepenbeek
tel.:

Diepenbeek, 3/07/2022

LEGENDE

-  WEGDEK K.W.S.-VERHARDING
-  BESTAANDE GEBOUWEN
-  FIETSPAD
-  GEPLASTIFICEERDE RASTERDRAAD
-  INSPECTIEPUT RIJOL
-  VERHARDING IN KLINKERS

Digitaal
ondertekend door
Luc Market
(Signature)
Datum: 2022.07.13
11:52:19 +02'00'

REFERENTIENR PRECAD: 71402-10381

MOTIVATIENOTA CFR. MB 18/11/2013

-grenslijn 500-501-502, 502-503, 503-504-505: plan dd. 11/03/89 landm. Market, niet gematerialiseerd

-grenslijn 505-506-507-508-500: plan dd. 11/03/89 landm. Market en plan dd. 8/04/2008 Geotec, niet gematerialiseerd

-grenslijn 504-509-510-511-501: nieuw gevormde grenslijn, niet gematerialiseerd

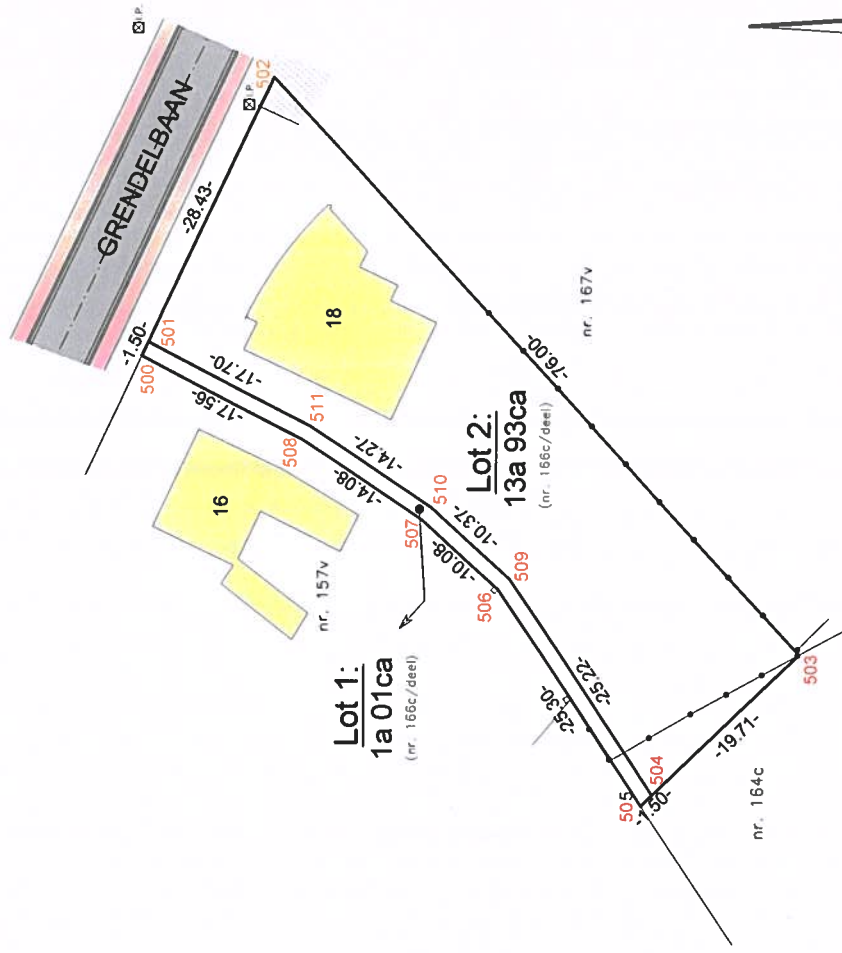

Coördinatenlijst (Lambert 72)

Nr	X	Y	Commentaar
500	224647.924	177805.075	niet gematerialiseerd
501	224649.279	177804.434	niet gemat
502	224674.980	177792.283	niet gemat
503	224618.939	177740.947	niet gemat
504	224605.273	177755.151	niet gemat
505	224604.216	177756.249	niet gemat
506	224625.252	177770.312	niet gemat
507	224632.031	177777.765	niet gemat
508	224639.821	177789.494	niet gemat
509	224626.238	177769.167	niet gemat
510	224633.218	177776.840	niet gemat
511	224641.115	177788.731	niet gemat

SCHAAL 1/500