

GEMEENTE: ANTWERPEN AFDELING: 22ste  
SECTIE: A PERCEEL: 95P5  
OPPERVLAKTE: 485m<sup>2</sup>

Alle g  
bepac  
plaats

© De Algemene Administratie van de Patrimoniumdocumentatie is enige eigenaar van de kadastrale gegevens 1.1.2021 die op dit document voorkomen

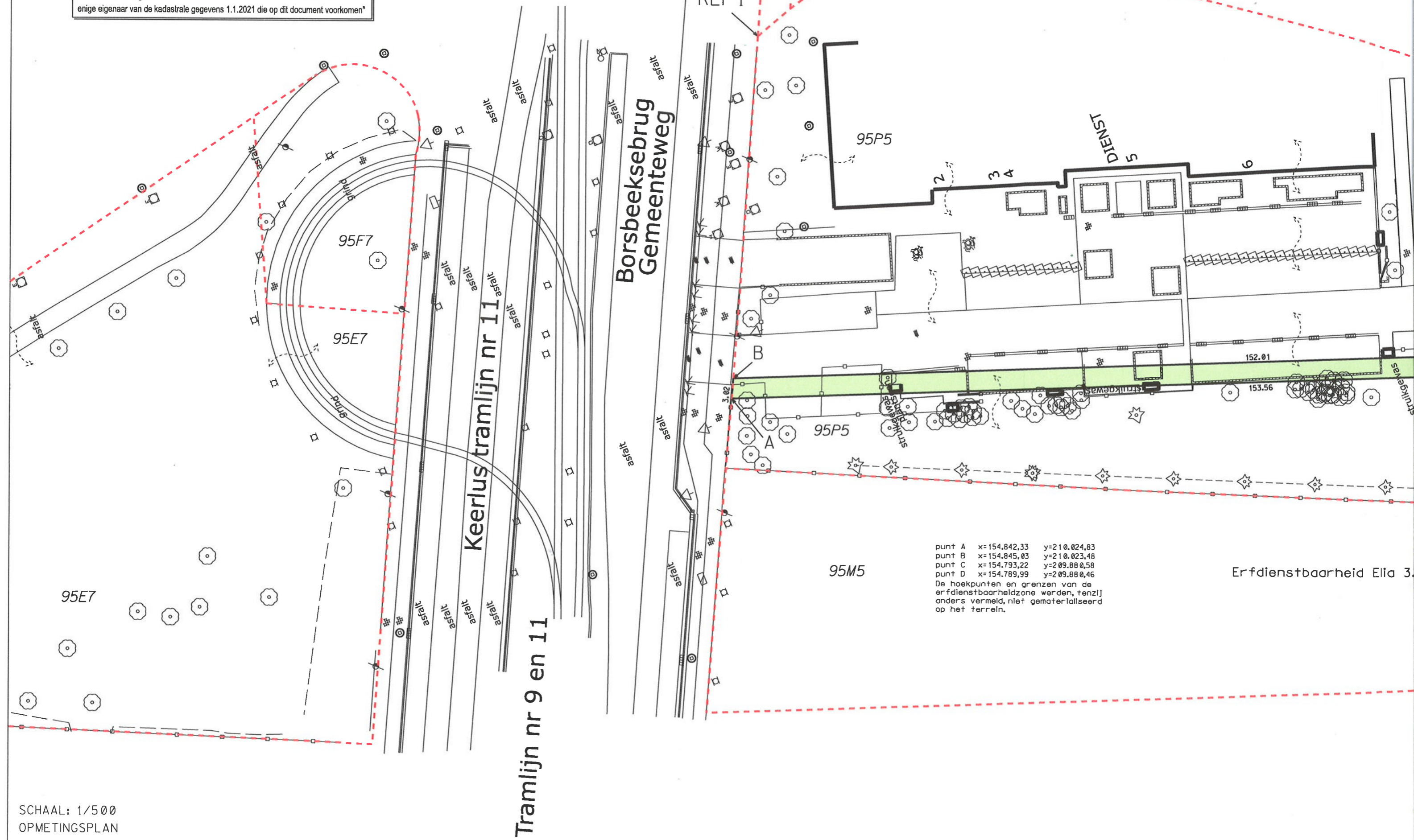

punt A x=154.842,33 y=210.024,83  
punt B x=154.845,03 y=210.023,48  
punt C x=154.793,22 y=209.880,58  
punt D x=154.789,99 y=209.880,46  
De hoekpunten en grenzen van de erfdienstbaarheidzone werden, tenzij anders vermeld, niet gematerialiseerd op het terrein.

Erfdienstbaarheid Elia 3.

SCHAAL: 1/500  
OPMETINGSPLAN



grenzen, tenzij anders vermeld, werden  
 aald aan de hand van de opmeting ter  
 atse (2018-2020).

**LEGENDE**

- Perceelsgrens
- Erfdienstbaarheidszone

0 N  
 14.00 Hoekpunten met tussanafstand in m

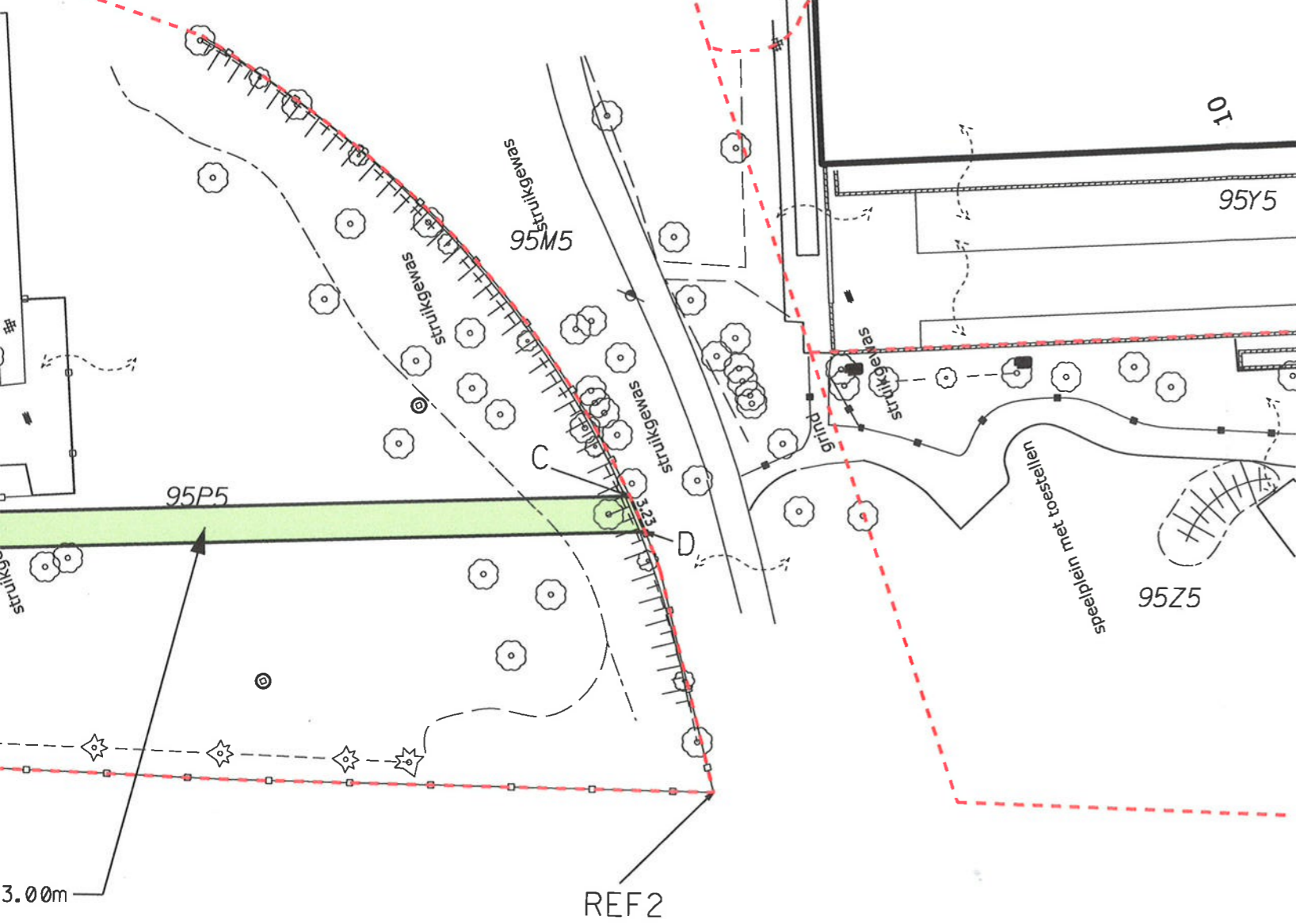

95M5

Toevoeging extra punten voor Inpassing  
 Kadaster, deze punten maken geen deel  
 uit van de erfdiensbaarheidszone  
 punt REF1 x=154.890,92 y=210.001,27  
 punt REF2 x=154.767,63 y=209.883,11

LIGGINGSPLAN Schaal: 1/2500

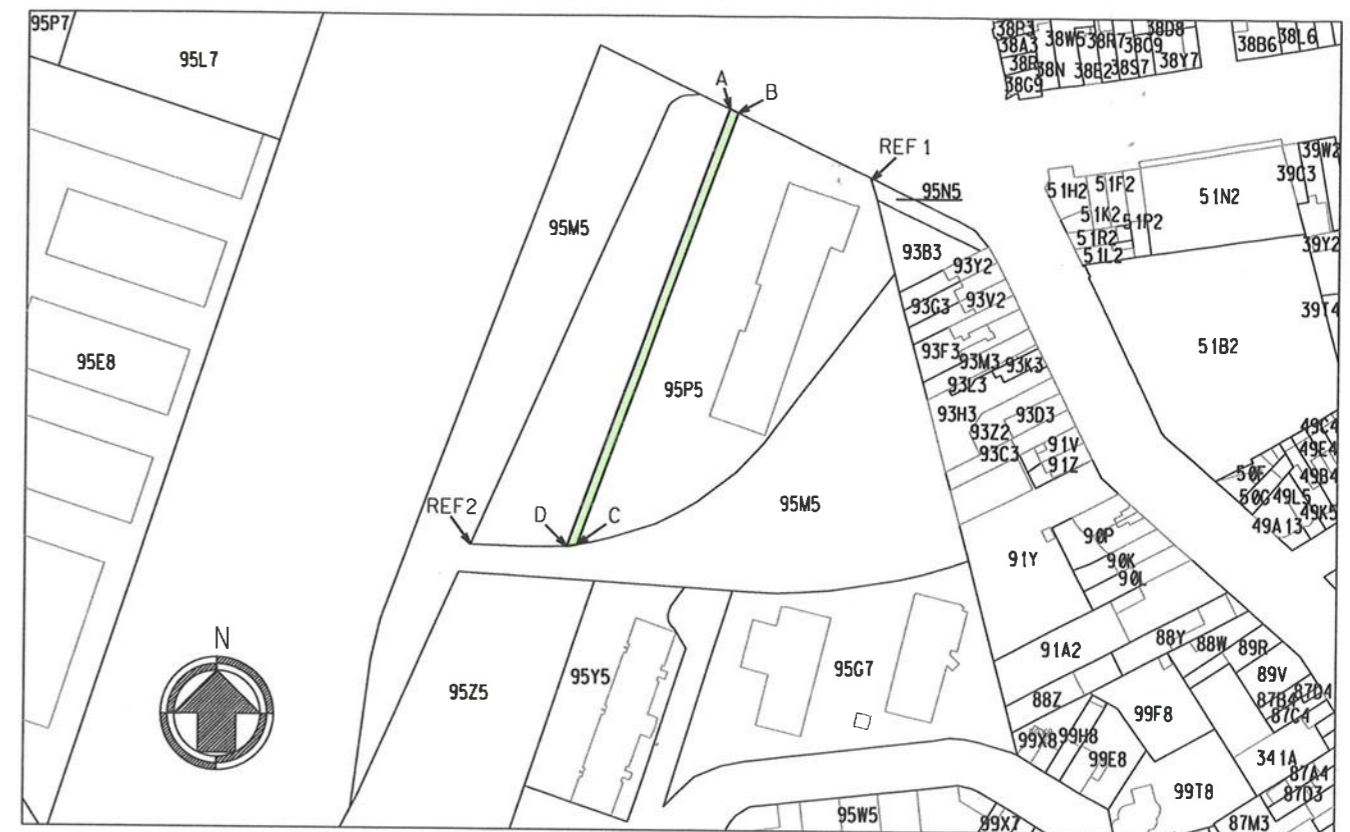

**PROCES-VERBAAL VAN OPMETING**

Het jaar tweeduizend en éénetwintig op 15 oktober  
 Ondergetekende, Christof Lambrecht, Landmeter-Expert, beëdigd door de Rechtbank  
 van Eerste Aanleg te Brugge, ingeschreven op het Tableau van de Federale Raden  
 van Landmeters-Experten onder het nummer LAN 051165, werkend in dienst van  
 Arcadis Belgium nv, Koningsstraat 80 - 1000 Brussel

Op aanvraag van de nv Elia Asset, Keizerslaan 20, 1000 BRUSSEL

Verklaart te zijn overgegaan tot de opmeting van een perceel grond  
 gekadastraerd in de stad Antwerpen, 22ste Afd. Sectie A,  
 Perceelnummer 95P5 (deel ABCD)  
 Dit perceel behoort toe aan  
 VME Residentie GREENPARK, Borsbeeksebrug 3, 2600 Berchem

en zal belast worden met een erfdiensbaarheid van doorgang ten voordele  
 van het hoogspanningsnet van Elia Asset,  
 waarvan de 150kV-kabel Mortsel - Zurenborg deelvan uitmaakt.

Gezien het kadasterplan en ingevolge de aanduidingen die mij verschaft werden door  
 de nv Elia Asset, heb ik de opmetingen verricht volgens de huidige landmeetkundige  
 toestand ter plaatse.

Mijn opdracht beëindigd zijnde, heb ik dit proces-verbaal gesloten te goeder trouw  
 in het uitoefenen van mijn opdracht en om te dienen en kracht te hebben volgens  
 recht.



Christof Lambrecht (Authentication)  
 christof.lambrecht@arcadis.com  
 2021.12.13 14:21:53+01'00'

De Landmeter - Expert,

IMPUTATIE	TECH. ONDERVERDELING	AFZENDER		
150kV3110		543		
PROJECT	TYPE	NUMMER	FOLIO	REV.
NOC597531	x	x	x	x

**Elia**  
 VERVANGING ONDERGRONDSE 150kV VERBINDING MORTSEL - ZURENBORG  
 PROCES-VERBAAL VAN OPMETING perceel 95P5