

... et toute autre information (date de la fuite, date d'intervention)/documents que vous possédez concernant le problème lié à la fuite de la citerne à mazout ; - si nécessaire, une copie du dossier d'intervention ultérieure relatif aux travaux qui auraient été faits dans la maison vendue depuis 2001 ;

# BUREAU TECHNIQUE VERBRUGGHEN

ASBL



Organisme Agréé

SIÈGE DE BRUXELLES  
Boulevard Clovis 35  
1000 Bruxelles  
Tél. 02 230 81 82  
Fax 02 230 80 08

SIÈGE D'ANVERS  
Van der Sweepstraat 3 bus 44  
2000 Antwerpen  
Tél. 03 216 28 80  
Fax 03 238 88 85

Bureau régional :  
*NL Cima*

V. tél. : \_\_\_\_\_

N. réf. : \_\_\_\_\_

RAPPORT N° : *102/09205/01*

## PROCES-VERBAL DE CONTROLE D'UNE INSTALLATION ELECTRIQUE BASSE TENSION

ADRESSE DE L'INSTALLATION : \_\_\_\_\_

PROPRIETAIRE : \_\_\_\_\_

Adresse : \_\_\_\_\_

DEMANDEUR : \_\_\_\_\_

Adresse : \_\_\_\_\_

INSTALLATEUR : \_\_\_\_\_

Adresse : \_\_\_\_\_

TVA ou  CI

*chemin Marcel 25  
6162 St Mand*

EAN : \_\_\_\_\_

Ref. : \_\_\_\_\_

Index : *50247, 7 kWh*

Compteur n° : *2940743*

Date du contrôle : *05.02.2009*

Type de contrôle :  examen de conformité  visite de contrôle suivant :

RGIE art. 270 (RGIE art. 271) (RGIE art. 275) (RGIE art. 276bis) (A.R. 2.6.2008) (RGPT 54.262) (R.T. art. 231) (Prescriptions distributeur) *RH*

Type d'installation :  Nouvelle  Extension - Modification - Temporaire  Renforcement  vente d'habitation ; Type locaux : *habitation*

Début travaux : Fondations  avant - après *1.10.81* - Installation électrique  avant - après *1.10.81* - *1.1.83* RGIE art. 86

Raccordement : Tension : *3x220 V* Protection raccordement *max 40*

Câble aliment. tableau. princ. : *4* x *10* mm<sup>2</sup> Inter.géné. type *A 30 mA A 40 A*

Type électrode de terre : *borne - barres piquets* conducteur horizontal Schéma : *TT*

Nombre de tableaux : *1* Nombre de circuits term. : *8* IBA : *18* Ohm; RI tot *30* MOhm

Effluents externes : \_\_\_\_\_

DESCRIPTION : *voir plans et joint*

CONTROLES effectués : voir verso

REMARQUES CONSTATÉES ET/OU NOTES : *rien*

### PROCES-VERBAL DE CONFORMITE

Vu le : *08/06/2009*

le responsable du distributeur

nom : *NOEL Eric INTERLUX*

signature :

Signature du PROPRIETAIRE, GESTIONNAIRE ou LOCATAIRE : voir verso.

CONCLUSION :  L'installation est conforme. Les bornes d'entrées du DPCDR général sont scellées et les schémas unifilaires et de situation ont été visés. L'installation doit être vérifiée avant le *05.02.2034* (art. 271 RGIE) ainsi qu'avant mise en service après modification ou extension importante exécutée avant cette date.

L'installation n'est pas conforme.

L'installation peut être maintenue en service pour autant qu'il soit remédié sans retard aux infractions mentionnées et pour autant que les mesures nécessaires soient prises pour que l'installation ne présente pas de danger pour les personnes et les biens.

L'installation n'est pas conforme. L'installation doit être vérifiée par le (même) organisme avant le : \_\_\_\_\_

*lemoine V.*

Le directeur,

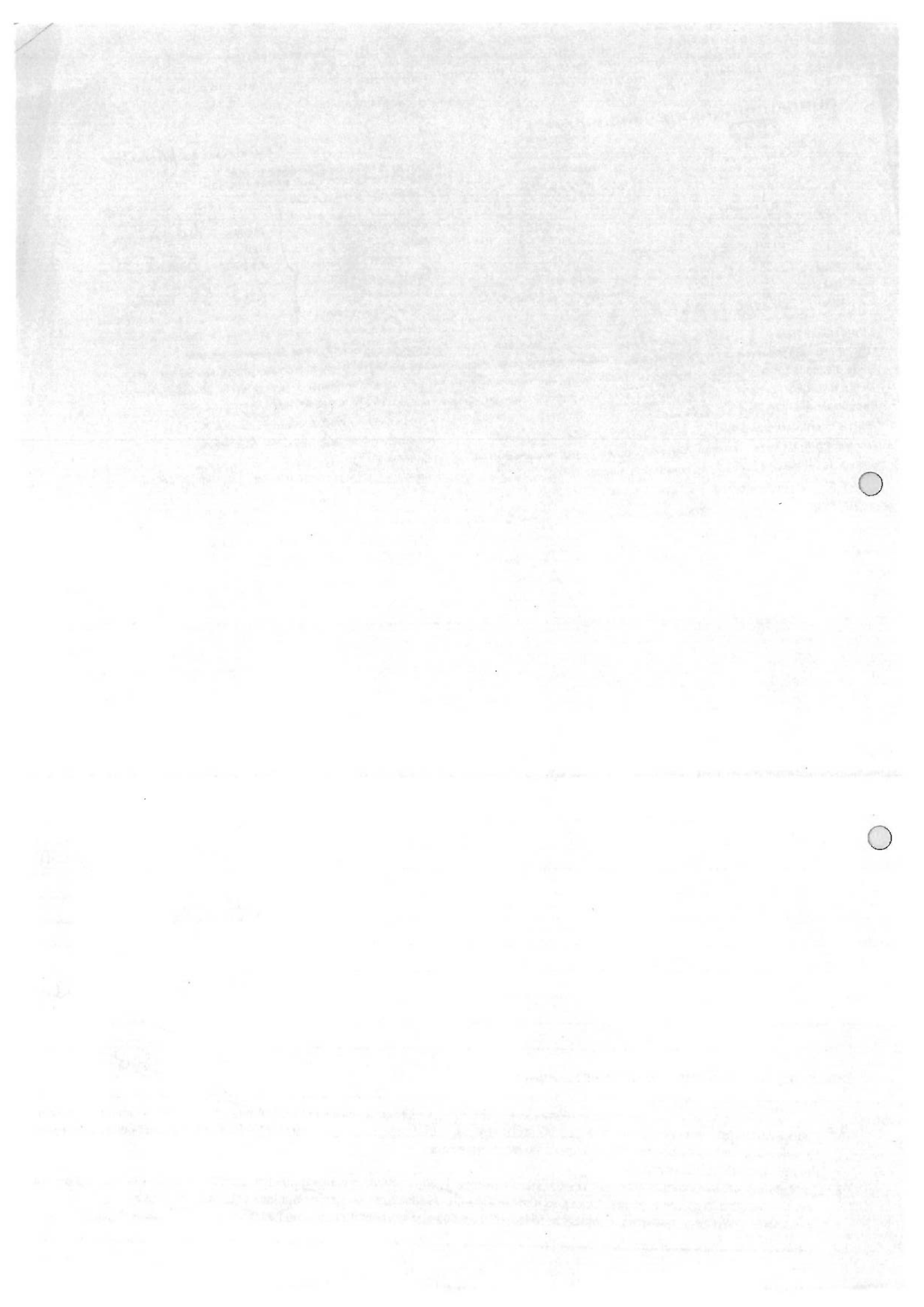

Chemin Nord 25  
6762 St Mand

1<sup>er</sup> étage

LEMAIRE VINCENT  
AGENT BIV  
B 01 02 03 04 05 06 07 08 09  
GSM: 0490.475100  
05.03.2009

grenier

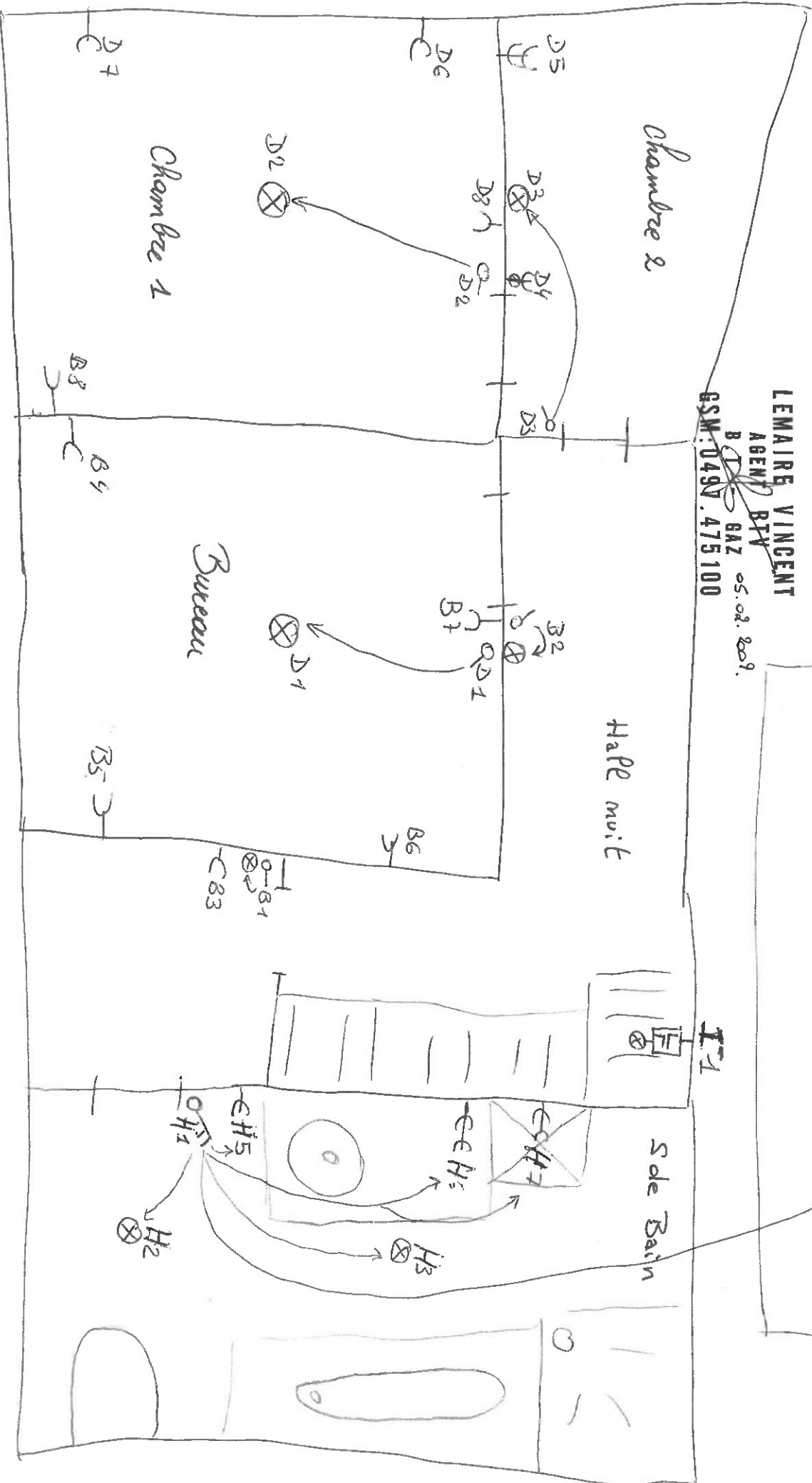
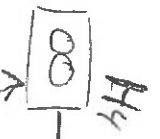

Chemin Hotel 25  
6962 St Mandé

Reg - de - chambre

LEMAIRE VINCENT  
AGENT BI  
BIZ  
GAG  
GSM: 0497.475100  
05.02.2009.

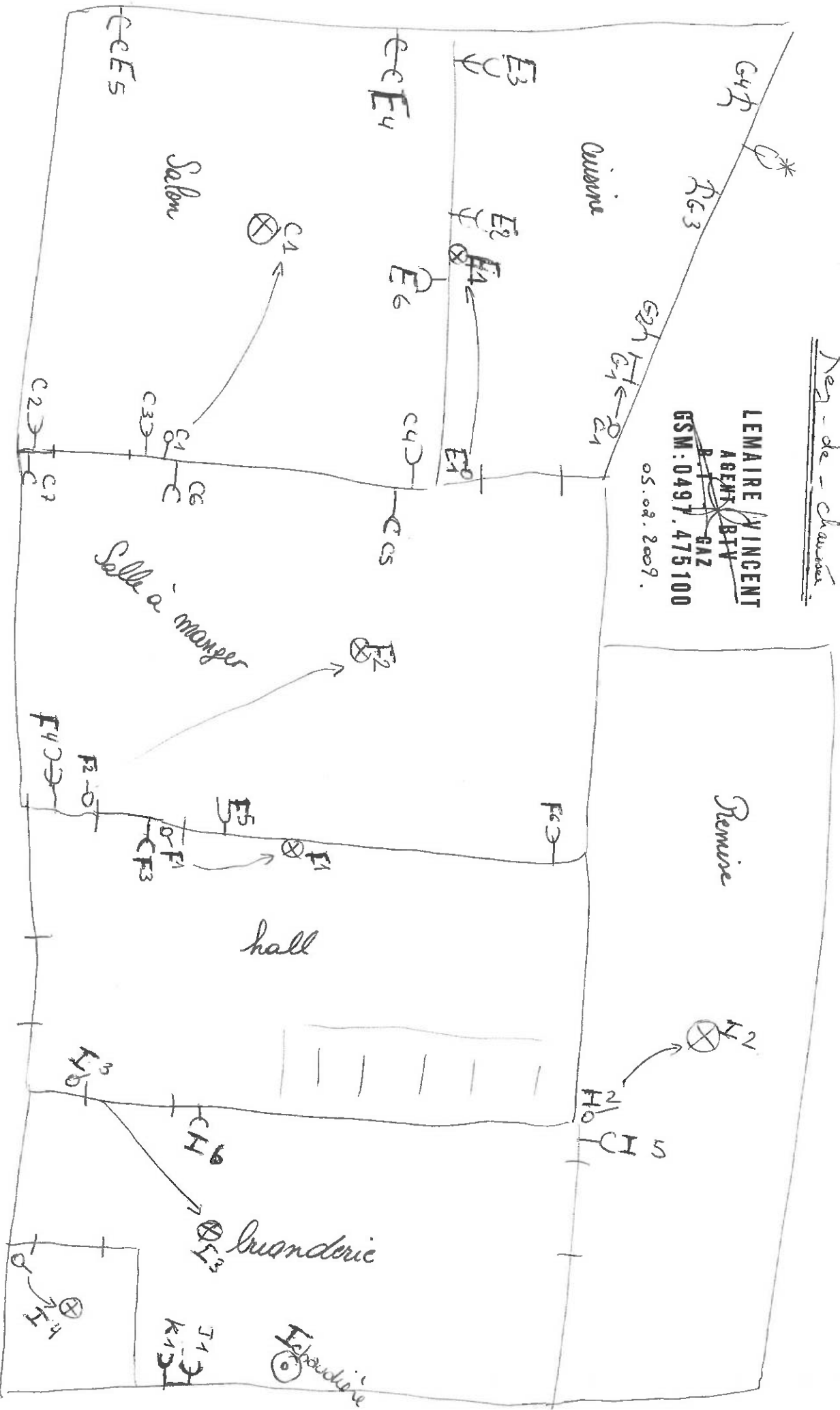

T1 = Machine à laver  
K1 = Salle à manger