

Keuringsverslag van een elektrische laagspanning- en zeer lage spanningsinstallatie

CONFORM

Datum keuring: 24/02/2020 **Inspecteur:** Jimmy Asselberghs **Mentor:** **Installateur:**
ID-label: **B.T.W. nr.:-** **Client reference:** **IK. nr.:-**
Merk en type meettoestel: Metrel ET61557 **Serie Nr.:** 18460177

Plaats van het onderzoek

Straatnaam: Rechtestraat
Huisnummer: 22
Busnummer:
Postcode: 3582
Gemeente: Koersel
Land: België

Elgenaar

Naam:
Straatnaam: Rechtestraat
Huisnummer: 22
Busnummer:
Postcode: 3582
Gemeente: Koersel
Land: België

Naam contactpersoon: Jeffrey Vanderperre
Telefoon: 0473206854
Gsm nr. (SMS):

Installateur

Naam:
BTW nr.:
Telefoonnummer:
E-mail:

Type : woning **EAN :** 54 **Teller Nr.:** :-

Aard onderzoek: Gelijkvormigheidsonderzoek van een tijdelijke werfinstallatie volgens AREI artikels 270, 88 en 95.

Netbeheerder: FLUVIUS **Spanning:** 3N400V **Meter / bord verbinding:** 16 mm² **Max beveiliging:** 40 A
Aantal borden: 1 **Aantal kringen:** 15 **Isolatie:** 943 MΩ

Aardelektrode: Verticaal of schuin in de grond gedreven baren, pennen of geleiders RE: 28,2 Ω

DIFFERENTIEELSCHAKELAAR

IΔ (mA)	In (A)	In - andere (A)	It	Type	Beveiligde kringen	Test	x 2,5
300	40		22,5kA2s (3000A)	A	15	-	-
30	40		22,5kA2s (3000A)	A	7	-	-

BESCHRIJVING INSTALLATIE

Aantal kringen	Curve	Bescherming IN (A)	(andere)	P	Sectie (mm ²)
7	C	16		2	-
7	C	20		2	-
1	C	20		4	-
1	C	25		4	-

Visueel nazicht (algemeen) OK NOK **Directe aanraking** OK NOK **Indirecte aanraking** OK NOK
Aansluitingen OK NOK **Correcte schema's** OK NOK **schema in bijlage door Aceg vzw**
Equipotentiale verbindingen OK NOK niet van toepassing in afwachting
Continuïteit OK NOK **Verlichting / toestellen** OK NOK NVT

OPMERKINGEN - INBREUKEN - NOTA'S

Opmerking
O2 Geen inbreuken vastgesteld.

BESLUIT

- De elektrische installatie voldoet aan de voorschriften van het AREI. De volgende periodieke keuring is te voorzien voor 24/3/2021
- De nodige maatregelen werden genomen, zodat de ingangsklemmen van de automatische differentieelstroominrichting, geplaatst aan het begin van de installatie, toegankelijk zijn gemaakt door verzegeling.
- Het (de) ééndraads- en opstellingsschema(s) werden door het erkend organisme voor gezien getekend.
- De elektrische installatie voldoet niet aan de voorschriften van het AREI. Een aanvullend bezoek moet door hetzelfde organisme worden uitgevoerd. De werken, nodig om de inbreuken te doen verdwijnen die opgemerkt werden tijdens het controlebezoek, moeten zonder vertraging uitgevoerd worden en alle maatregelen moeten getroffen worden opdat de in overtreding zijnde installatie, indien zij in dienst blijft, geen gevaar vormt voor de personen of goederen. Datum:

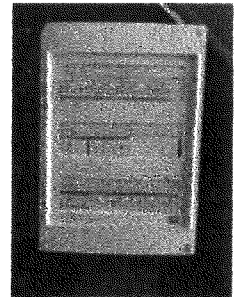

De elektrische installatie voldoet niet aan de voorschriften van het AREI. Het controlebezoek voorzien door art. 276bis van het AREI, moet plaats hebben uiterlijk 18 maanden na de datum van de verkoopakte. De gegevens van de nieuwe eigenaar worden ons bezorgd na het verlijden van de akte. Indien de herkeuring gebeurt door een ander erkend organisme, dient deze ons hiervan op de hoogte te brengen. Datum:

Deze pdf-versie van het keuringsverslag is de originele versie en mag worden verspreid..

Aantal bijlage(n): 0

VRIJGAVE VAN HET KEURINGSVERSLAG

De inspecteur Jimmy Asselberghs



Plichten van de eigenaar, beheerder, huurder voor de installatie onderworpen aan het AREI

- Het verslag dient te worden bewaard in het dossier van de elektrische installatie.
- Elke wijziging dient te worden vermeld in het elektrisch dossier.
- Elk ongeval overkomen van personen en te wijten, rechtstreeks of onrechtstreeks, aan de aanwezigheid van de elektrische installatie dient onmiddellijk meegedeeld te worden aan de FOD economie, KMO, middenstand en Energie – algemene directie energie, afdeling gas – elektriciteit

Kwaliteit

- De reproductie van dit document is enkel toegelaten in zijn integrale vorm en enkel met het schriftelijk akkoord van het controleorganisme en de aanvrager.
- De keuring beperkt zich tot de zichtbare en normaal toegankelijke delen van de installatie.

www.aceg.be

02 880 88 90

BE53 0689 0209 2953 - BTW BE0846.351.031

Stappenplan voor een installatie die conform is:

Stap 1	Stap 2	Stap 3	Stap 4
Lees dit proces-verbaal zorgvuldig en besteed aandacht aan de eventuele nota's	Indien u belangrijke uitbreidingen doet aan uw installatie, laat opnieuw keuren.	De volgende periodieke keuring is voorzien voor 24/3/2021	ACEG staat tot uw dienst voor alle noodzakelijke keuringen.

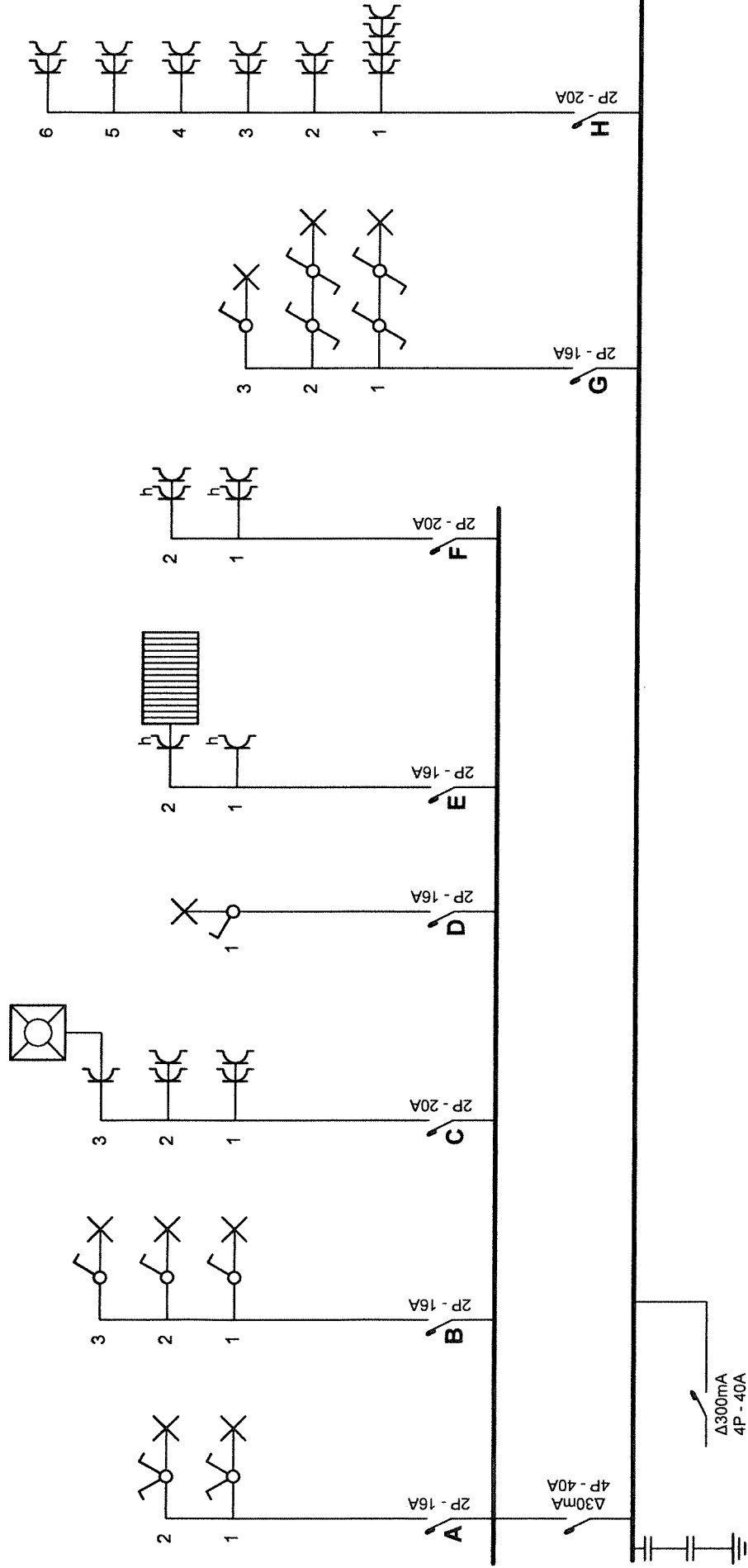

Plaats van de elektrische installatie

rechtstraat 22
3582 Koersel
Tel.: - GSM: -
Fax: -
e-mail: -

Installateur

Tel.: - GSM: -
Fax: -
e-mail: -

p. 1/2
Eendraadschema

3 x 400V + N ~ 50Hz

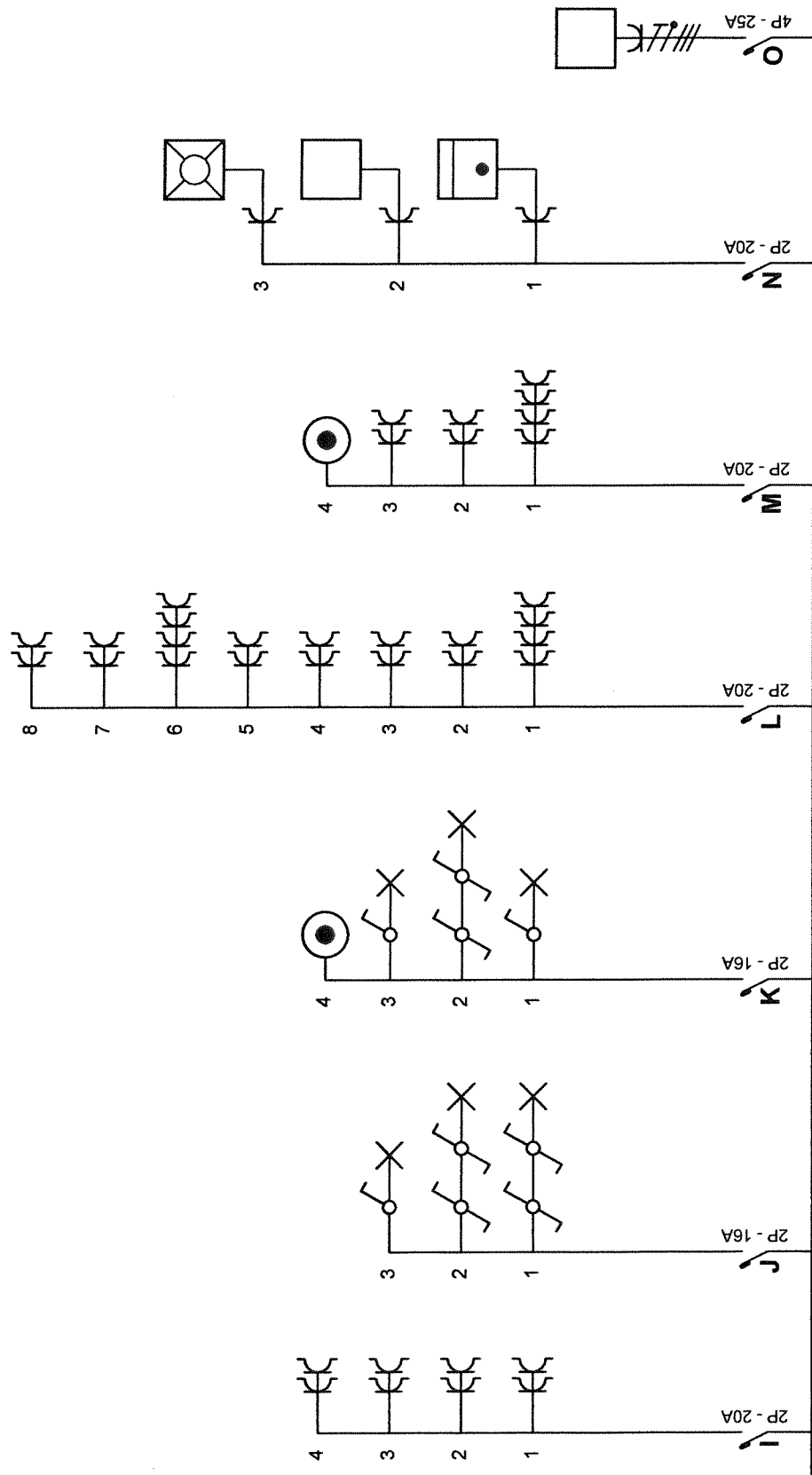

Plaats van de elektrische installatie

rechtstraat 22
3582 Koersel
Tel.: - GSM: -
Fax: -
e-mail: -

Installateur

Tel.: - GSM: -
Fax: -
e-mail: -

p. 2/2
Eendraadschema

3 x 400V + N ~ 50Hz

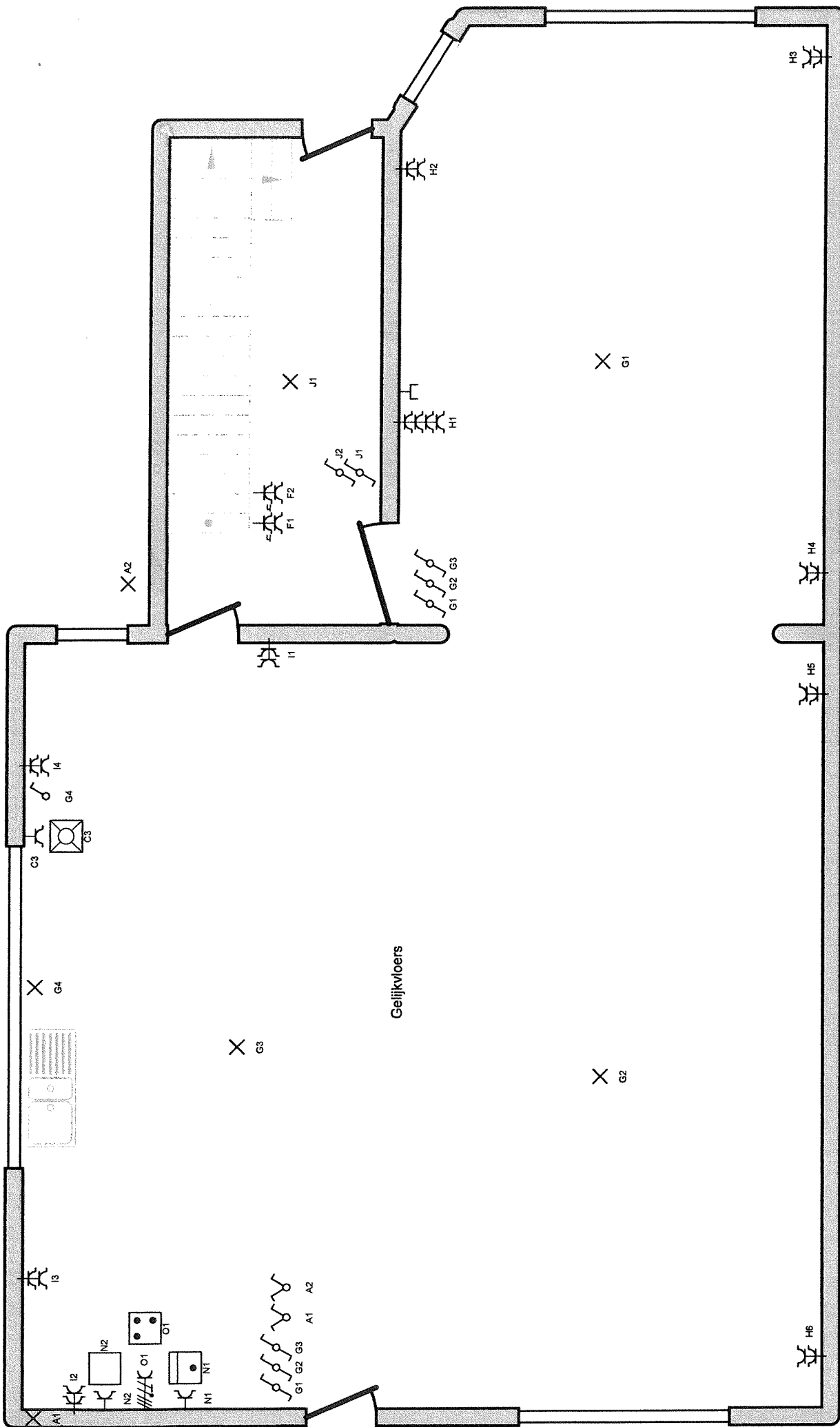

Plaats van de elektrische installatie

rechtestraat 22
 3582 Koersel
 Tel.: - GSM: -
 Fax: -
 e-mail: -

Installateur

Tel.: - GSM: -
 Fax: -
 e-mail: -

**p. 1/1
 Situatieschema**

3 x 400V + N ~ 50Hz

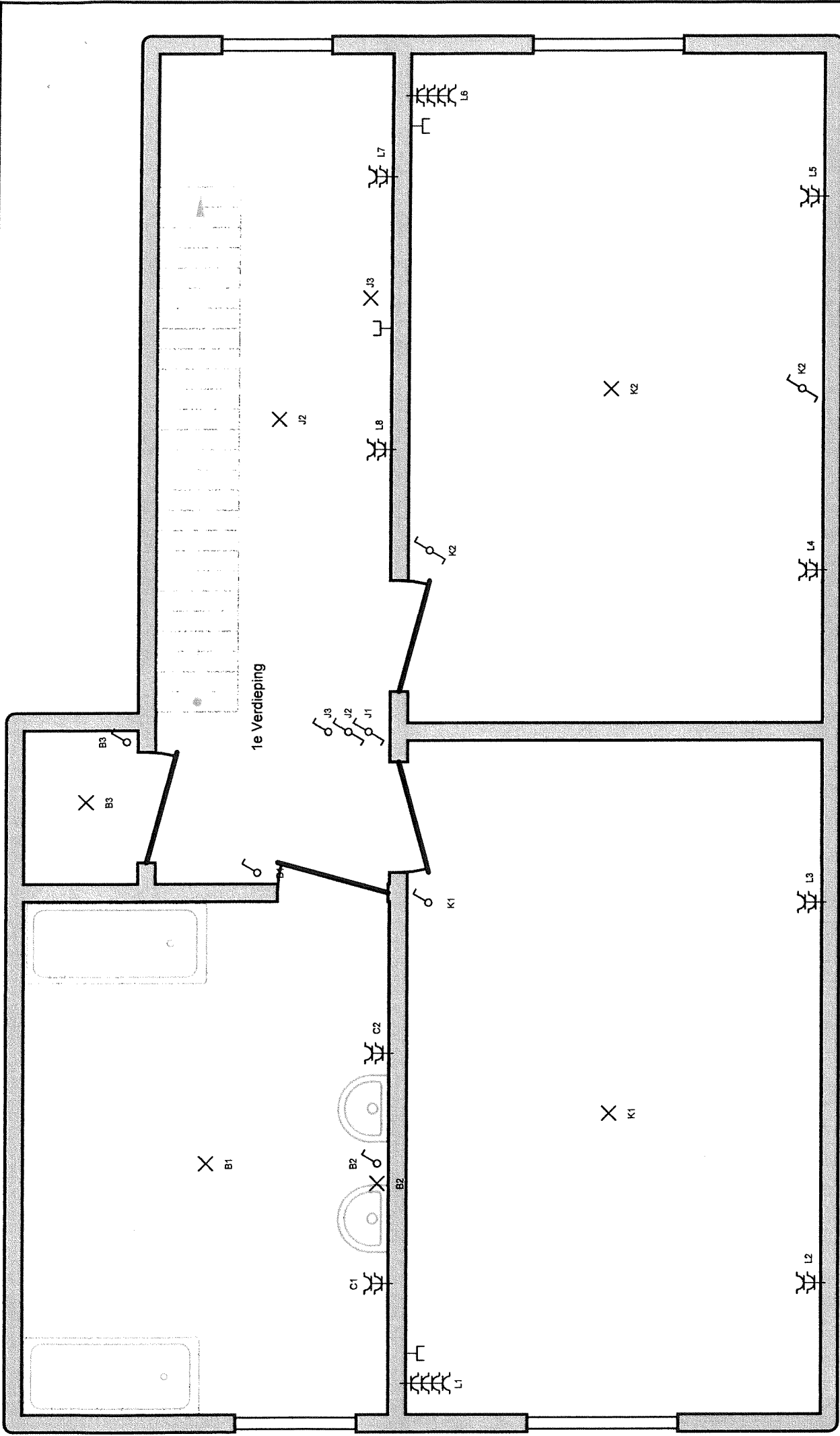

Plaats van de elektrische installatie
 rechtstraat 22
 3582 Koersel
 Tel.: - GSM: -
 Fax: -
 e-mail: -

Installateur
 Tel.: - GSM: -
 Fax: -
 e-mail: -

p. 1/1
Situatieschema
 3 x 400V + N ~ 50Hz

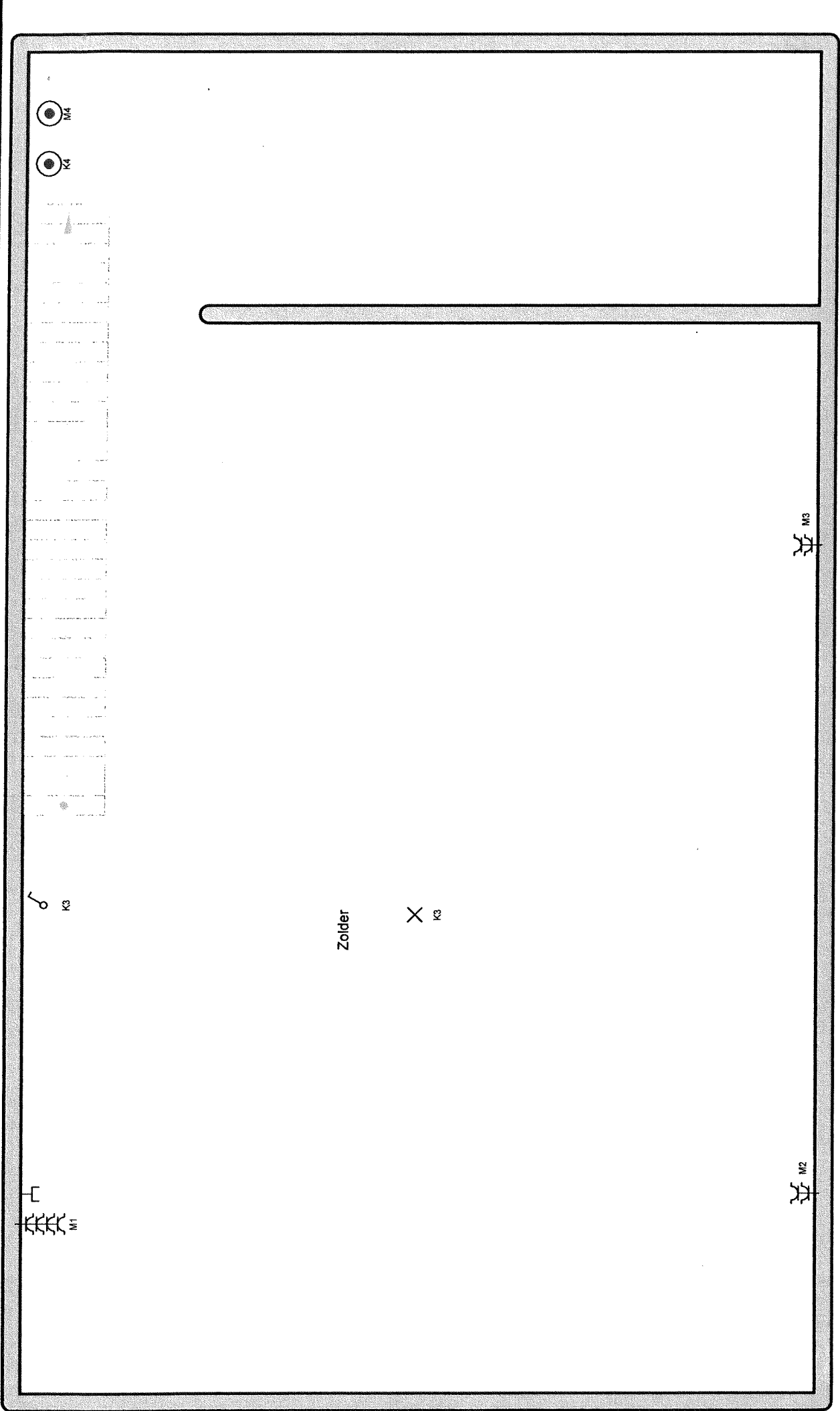

Zolder

<p>P. 1/1 Situatieschema</p>	<p>3 x 400V + N ~ 50Hz</p>
<p>Plaats van de elektrische installatie</p> <p>rechtestraat 22 3582 Koersel Tel.: - GSM: - Fax: - e-mail: -</p>	<p>Installateur</p> <p>Tel.: - GSM: - Fax: - e-mail: -</p>

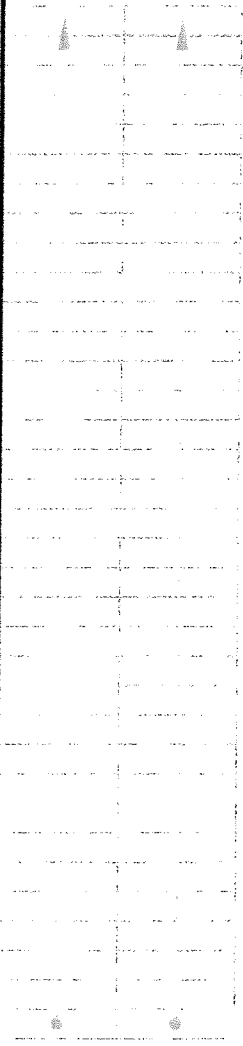

Keider

X
D1

D1

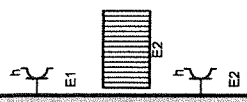

Pijpafte van de elektrotechnische installatie

rechtestraat 22
3582 Koersel
Tel.: - GSM: -
Fax: -
e-mail: -

Installateur

Tel.: - GSM: -
Fax: -
e-mail: -

p. 3/4
Situatieschema

3 x 400V + N ~ 50Hz

A: VERLICHTING BUITEN

B: VERLICHTING BADKAMER + WC

C: STOPCONTACTEN BADKAMER + AFWASMACHINGE

D: VERLICHTING KEUDELDER

E: VERWARMINGSKETEL

F: STOPCONTACTEN GANG BENEDEN

G: VERLICHTING KEUKEN, EETKAMER, LIVING

H: STOPCONTACTEN EETKAMER, LIVING

I: STOPCONTACTEN KEUKEN

J: VERLICHTING GANG + BUREAU

K: VERLICHTING SLAAPKAMERS, ZOLDER

L: STOPCONTACTEN SLAAPKAMERS, BUREAU

M: STOPCONTACTEN ZOLDER

N: STOPCONTACTEN OVEN, DAMPKAP

O: STOPCONTACTEN FORNUIS

P: ~~ADAPTER~~

Plaats van de elektrische installatie

reuntestraat 22
3582 Koersel
Tel.: - GSM: -
Fax: -
e-mail: -

Installateur

Tel.: - GSM: -
Fax: -
e-mail: -