

Commune de Jumet.

Plan d'une maison avec dépendances et jardin d'un ensemble sis rue de la Station n° 67, cadastré section A n° 820 m<sup>2</sup> et 820 <sup>2</sup> partie, appartenant à [redacted], fonctionnaire retraité, demeurant à Jumet.

Contenance 3 ares 04 centiares.

Franz Debois  
L. Daille  
A. Baudruin

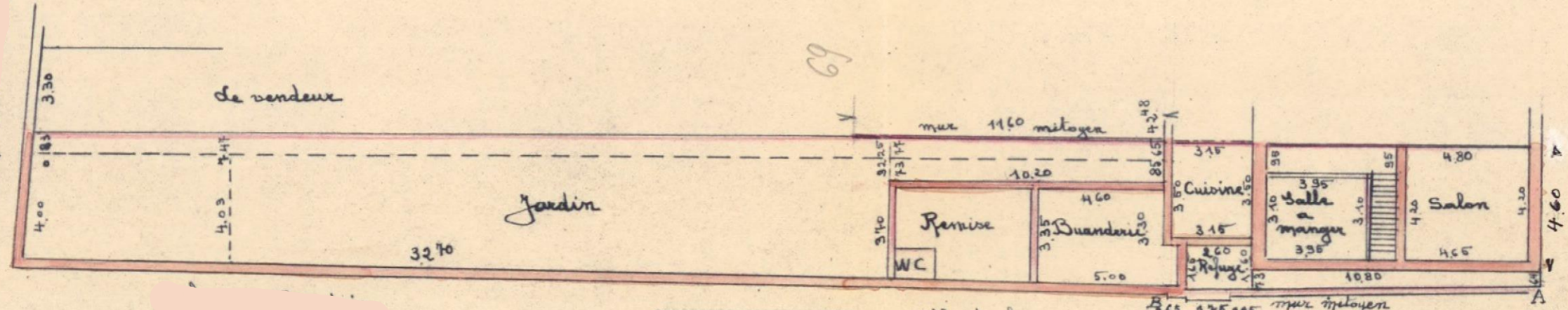
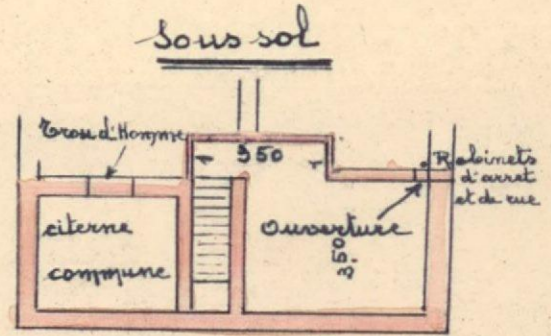
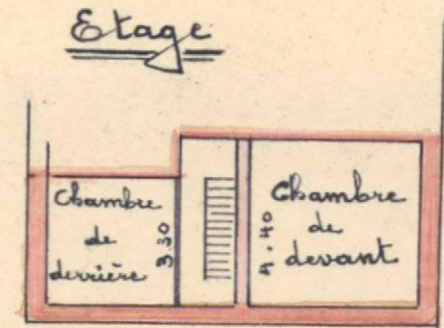
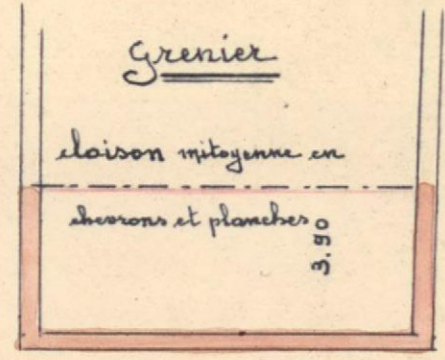

17878

Levé et dressé à l'échelle de 1/200 par le soussigné J. Pasteur, géomètre juré Jumet, le 1 août 1959



Albert Sixon

Rez de chaussée.

Rue de la Station 67



Enregistré à [illegible] le [illegible] [illegible] 19[illegible]

Vol n° 66 [illegible] 17 [illegible] [illegible]

Reçu [illegible]

100

[Handwritten signature]