

Keuringsverslag van een elektrische laagspanning- en zeer lage spanningsinstallatie

NIET CONFORM

Datum keuring: 19/11/2024

Inspecteur: Peter D'Hooge

Mentor:

Installateur: -

ID-label:

Klantreferentie:

B.T.W. nr.:-

Merk en type meettoestel: Metrel MI3155

Serienummer: 21251252

Datum verslag: 19/11/2024

Plaats van het onderzoek

Straatnaam Franslaan
Huisnummer 94
Busnummer 301
Postcode 8620
Gemeente Nieuwpoort
Land België

Eigenaar

Naam iov
Straatnaam Franslaan
Huisnummer 94
Busnummer 301
Postcode 8620
Gemeente Nieuwpoort
Land België

Installateur

Naam -
BTW nr. -
Telefoonnummer -
E-mail -

Type : appartement

EAN : 541 448 820 072 445 080

Teller Nr. : 1SAG1100167726

Afbeelding schakel- en verdeelbord:



Aard onderzoek:

Netbeheerder: FLUVIUS
Aantal borden: 1
Aardelektrode: Aardingslus

Controlebezoek van een huishoudelijke installatie volgens (KB 08/09/2019) - AREI Boek 1- 6.5. en 4.2.4.3.

Spanning: 1N400V

Meter / bord verbinding: 10 mm²

Max beveiliging: 40 A

Aantal kringen: 11

Ri algemeen: 156,9 MΩ

RE: 4,66 Ω

OK

OK



DIFFERENTIEELSTROOMINRICHTING

ΔI (mA)	In (A)	In - andere (A)	I _t	Type	Beveiligde kringen	Test	x 2,5
300	40		22,5kA2s (3000A)	A	11	OK	OK
30	40		22,5kA2s (3000A)	A	4	OK	OK

BESCHRIJVING INSTALLATIE

Aantal kringen	Curve	Bescherming IN (A)	(andere)	P	Sectie (mm ²)
Zie schema	-	-	-	-	-
Visueel nazicht (algemeen)	NOK	Directe aanraking	NOK	Indirecte aanraking	OK
Aansluitingen	OK	schema in bijlage door Aceg vzw	NA		
Equipotentiale verbindingen	OK	Doorsnede geleiders	OK		
Continuïteit	OK	Verlichting / toestellen	NVT		

OPMERKINGEN - INBREUKEN - NOTA'S

15.09 De genaakbare, naakte onder spanning staande delen zijn onvoldoende afgeschermd. (Boek 1 Afdeling 5.1.4. en 4.2.2.3.)

15.10 Niet gebruikte invoeringen van het verdeelbord zijn niet correct of onvoldoende afgedicht. (Boek 1 Afdeling 5.1.4. en 4.2.2.3.)

BESLUIT

De elektrische installatie voldoet niet aan de voorschriften van het KB 08/09/2019 - AREI Boek 1. Een aanvullend bezoek moet door hetzelfde organisme worden uitgevoerd vóór 19/11/2025. De werken, nodig om de tijdens het controlebezoek vastgestelde inbreuken te doen verdwijnen, moeten zonder vertraging worden uitgevoerd en alle gepaste maatregelen worden genomen opdat, indien de installatie in dienst blijft, deze inbreuken geen gevaar vormen voor de personen of goederen.

Voor huishoudelijke installaties wordt bovendien:

- het nazicht op de verdwijning van de inbreuken verricht door het erkend organisme dat het controlebezoek heeft uitgevoerd
- de Federale Overheidsdienst die Energie onder zijn bevoegdheid heeft, binnen een termijn van één jaar door het erkend organisme dat het controlebezoek heeft uitgevoerd, ingelicht van het bestaan van inbreuken ingeval geen gevolg wordt gegeven aan het in orde brengen van de installatie.

Deze pdf-versie van het keuringsverslag is de originele versie en mag worden verspreid..

Aantal bijlage(n): 4

VRIJGAVE VAN HET KEURINGSVERSLAG

Inspectietijd: van 14:00 tot 14:42

De inspecteur Peter D'Hooge

De werknemer,

Peter D'Hooge
ACEG VZW #82

Elke wijziging dient te worden vermeld in het elektrisch dossier.
 Elk ongeval overkomen van personen en te wijten, rechtsreeks of onrechtstreeks, aan de aanwezigheid van de elektrische installatie dient onmiddellijk meegedeeld te worden aan de algemene Directie Energie van de Federale Overheidsdienst Economie.

Kwaliteit

De reproductie van dit document is enkel toegelaten in zijn integrale vorm en enkel met het schriftelijk akkoord van het controleorganisme en de aanvrager.
 De keuring beperkt zich tot de zichtbare en normaal toegankelijke delen van de installatie.

Voor vragen of algemene voorwaarden verwijzen wij graag naar www.aceg.be

BE53 0689 0209 2953 | BTW BE0839.866.481

Stappenplan voor een installatie die niet conform is:

Stap 1	Stap 2	Stap 3
Lees dit proces-verbaal zorgvuldig zorg ervoor dat alle inbreuken worden opgelost en besteed voldoende aandacht aan de eventuele nota's.	Als alle inbreuken zijn verholpen neem terug contact op met ACEG of met uw keurder van ACEG en maak een nieuwe afspraak.	ACEG staat tot uw dienst voor alle noodzakelijke keuringen en staat u bij als er iets niet duidelijk is.



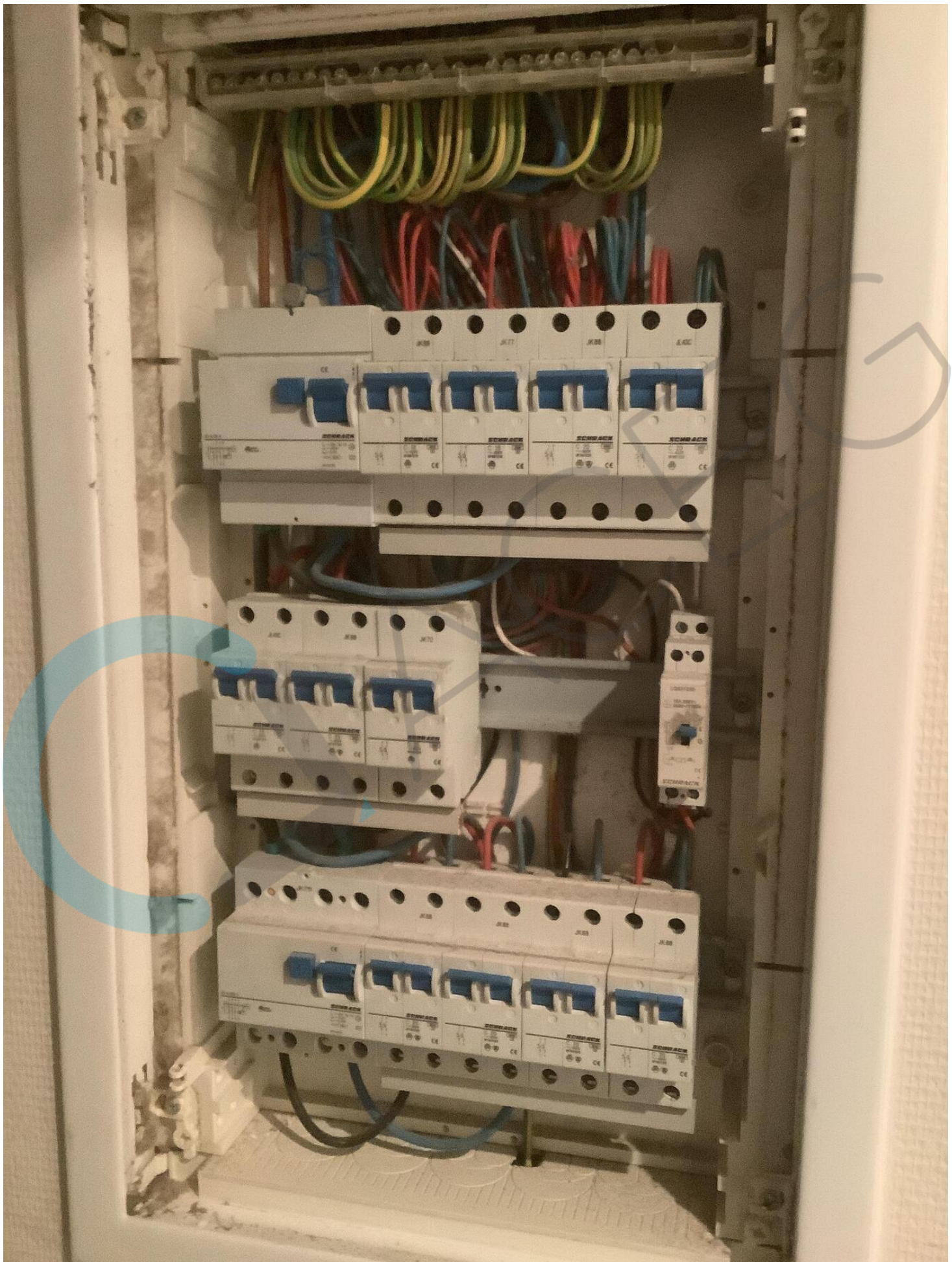

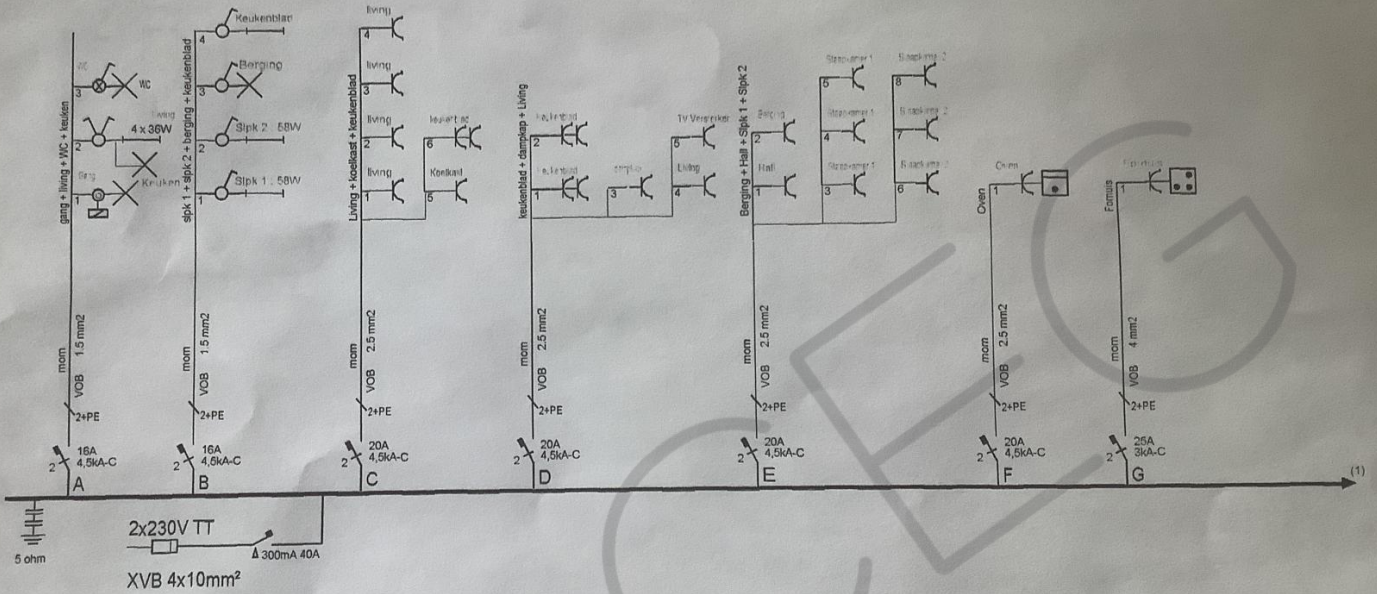

Afgev. erkend organisme
.. / .. / 2000

VAN HEMELE
KEURINGSORGANISME
OPZIENER
WIM GOSSEYE

BERNARDUS
Benjaminlaan
8620 Nieuwpoort

Verantw. uitvoering
.. / .. / 2000

App.: A0301

Elektriek n.v.
Esenweg 112 bus 2, B8600 Diksmuide
Tel: 051/ 50 19 55 Fax: 051/ 51 05 07
E-mail: post@elektriek.be
B.T.W 444 242 578

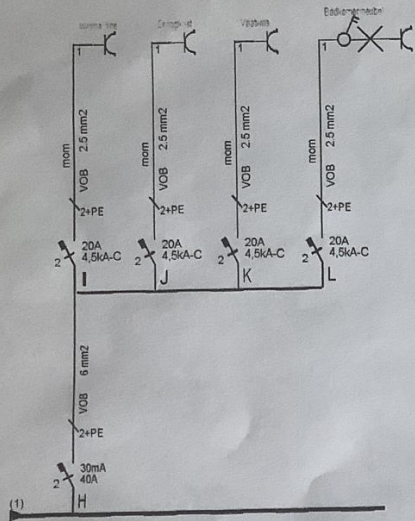

Afgev. erkend organisme
.. / .. / 2000

VAN HEMELLEN
KEURINGSORGANISME
OPZIENER
WIM GOSSEYE

BERNARDUS
Benjaminlaan
8620 Nieuwpoort

Verantw. uitvoering
.. / .. / 2000

App.: A0301

Elektriek n.v.
Esenweg 112 bus 2, B8600 Diksmuid
Tel: 051/ 50 19 55 Fax: 051/ 51 05 07
E-mail: post@elektriek.be
B.T.W 444 242 578

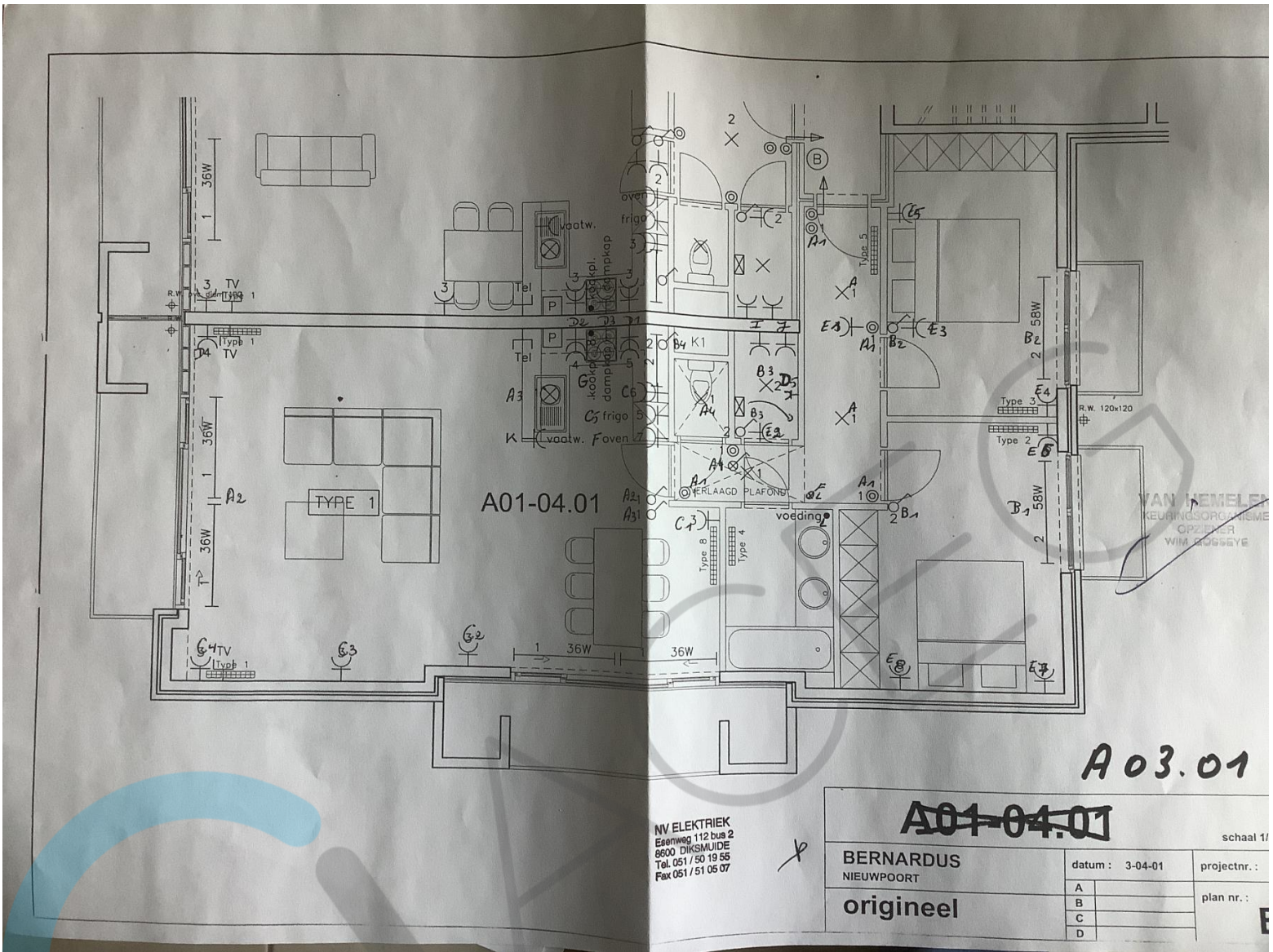

NV ELEKTRIEK
 Eeënweg 112 bus 2
 6600 DIJKSMUIDE
 Tel. 051 / 50 19 55
 Fax 051 / 51 05 07

A01-04.01		schaal 1/
BERNARDUS NIEUWPOORT		datum : 3-04-01
origineel		projectnr. :
		plan nr. :
		A
		B
C		
D		





