



Ringlaan 39
1853 - Strombeek-Bever
tel. +32 2 880 88 90
info@aceg.be
www.aceg.be



Procès-verbal de contrôle d'une installation électrique en BT et TBT

CONFORME

Date inspection: 20/04/2023 Inspecteur: Mentor: - Installateur: Novelec
Étiquette d'identification: N° TVA: BE 0456 224 256 Référence client:
Marque et type d'appareil de mesure: METREL MI3155 Numéro de serie: 20280400
Date rapport: 20/04/2023

Adresse de l'installation

Rue Avenue G. E. LEBON
Numéro 35
Boîte
Postcode 1160
Commune OUDERGEM
Pays Belgique

Propriétaire

Nom
Rue Avenue G. E. LEBON
Numéro 35
Boîte
Postcode 1160
Commune OUDERGEM
Pays Belgique

Installateur

Nom Novelec
N° TVA BE 0456 224 256
Numéro de téléphone 0475777898
E-mail info@novelec.be

Type : parties communes

EAN : 54

N° compteur : 20 281 100

Non communiqué

Image du tableau de repartition et de manoeuvre:



Type de contrôle:

Visite de contrôle d'une installation domestique selon (AR 08/09/2019) - RGIE Livre 1 - 6.5. et 8.2.2. et 4.2.4.3.

Distributeur: SIBELGA

Tension: 3~230V

Liaison comp / tableau: 10 mm.

Protection Max: 40 A

Nombres tableaux: 1

Nombre de circuits: 8

Prise de terre: Electrode verticale enterrée

- Le procès-verbal de conformité ou de visite doit être conservé dans le dossier électrique de l'installation.
 - Chaque modification apportée à l'installation doit être mentionnée dans le dossier électrique.
 - Tout accident survenu aux personnes et dû directement ou indirectement à la présence d'installation électrique doit être communiqué à la Direction générale de l'Energie du Service public fédéral Economie.
- Qualité**
- La reproduction de ce rapport n'est autorisée que sous sa forme intégrale et uniquement avec l'accord écrit de l'organisme et du demandeur.
 - Le contrôle a porté sur les parties visibles et normalement accessibles de l'installation.

Pour toute question ou pour les conditions générales, veuillez consulter le site www.aceg.be

BE53 0689 0209 2953 | BTW BE0839.866.481

[Redacted]			
[Redacted]			
Lisez ce protocole attentivement et faites attention à toutes les notes.	Si vous faites des modifications ou extensions importantes à l'installation, vous devez les faire contrôler.	Le prochain contrôle périodique est prévu pour 20/4/2048	ACEG est à votre service pour tout autres contrôles nécessaires.



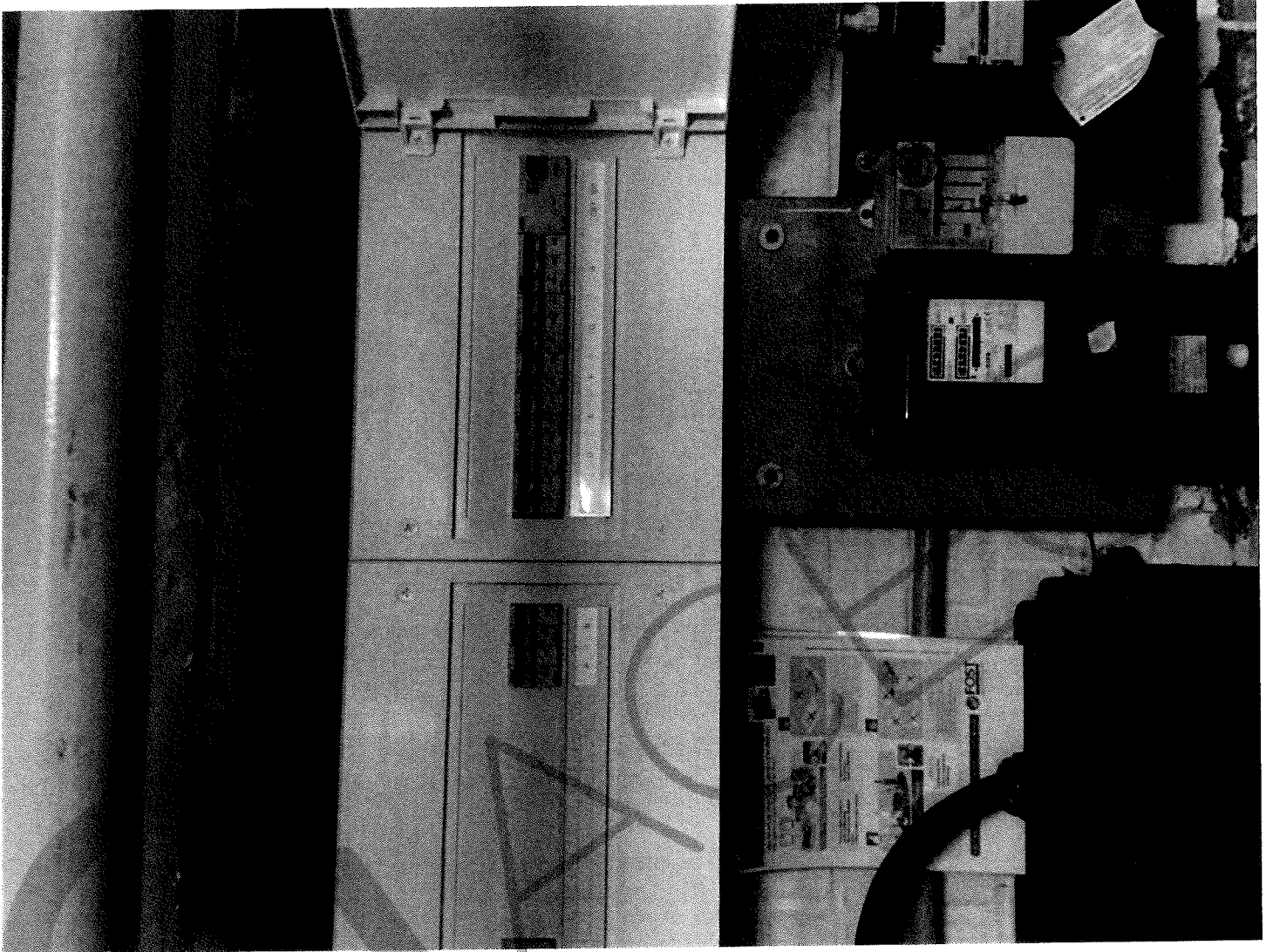

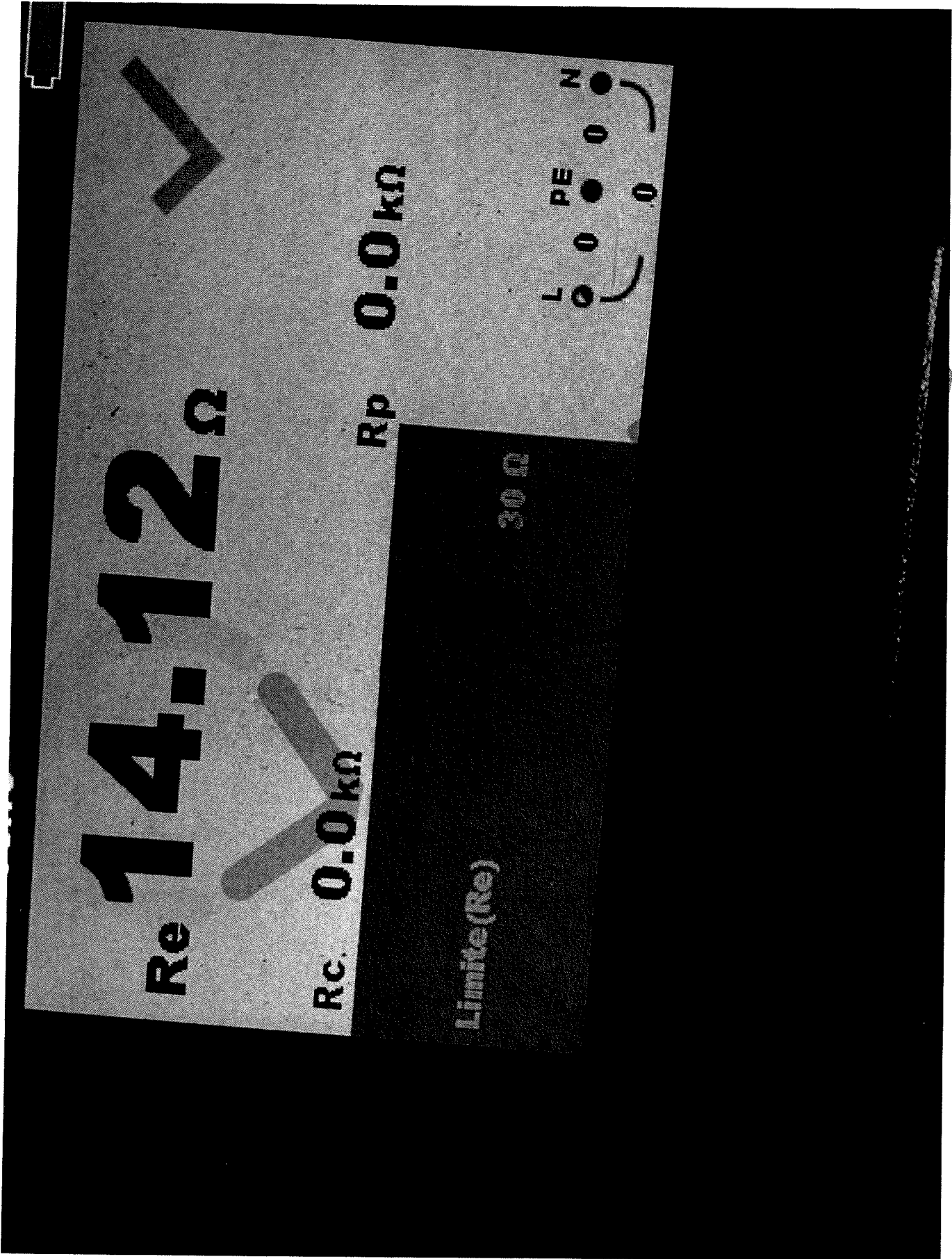

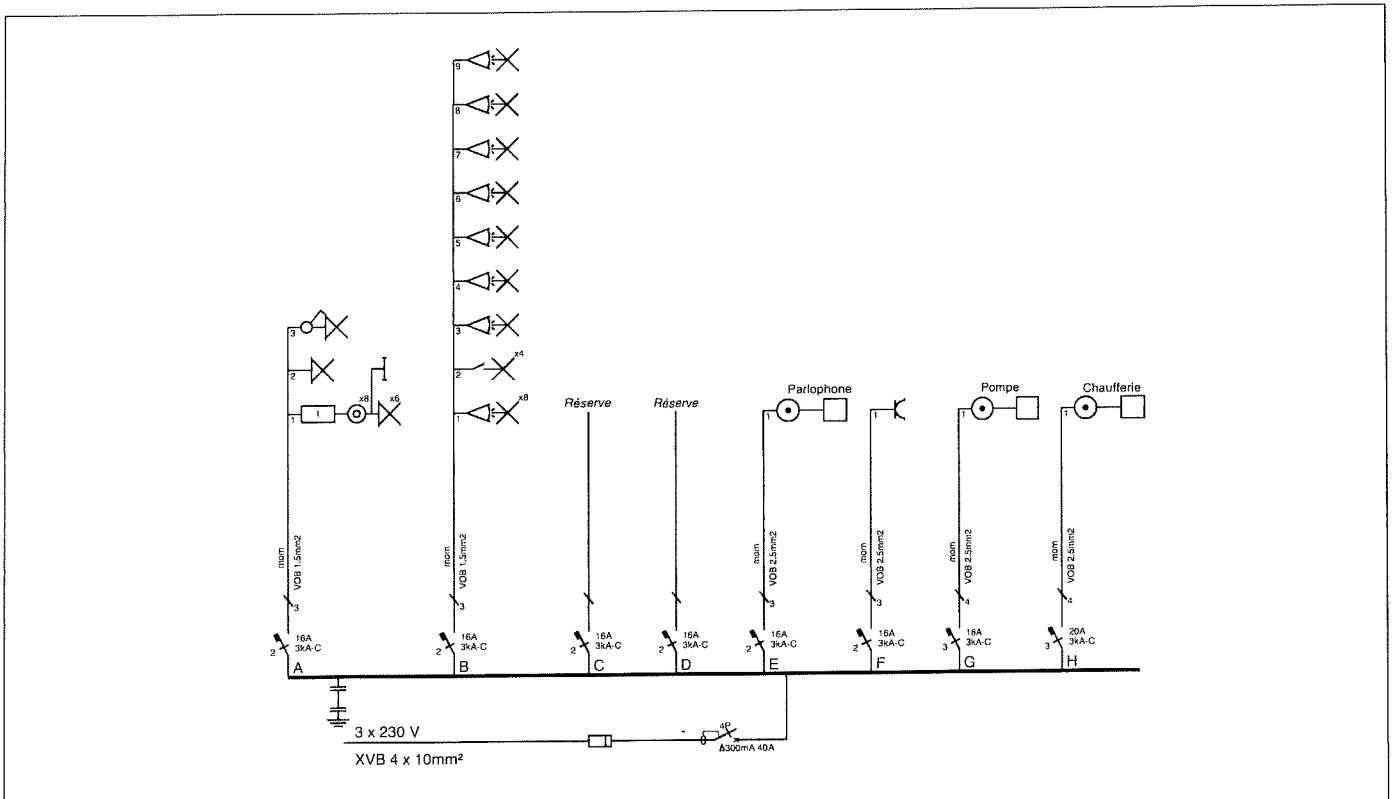



Yves Berghmans

ACP ADUATUCA
 Avenue G. E. LEBON 35
 1160 AUDERGHEM

Nov'Elec srl
 BE0456.224.256
 Rue Pied d'Eau 29
 7090 Ronquières

Tableau TD 1

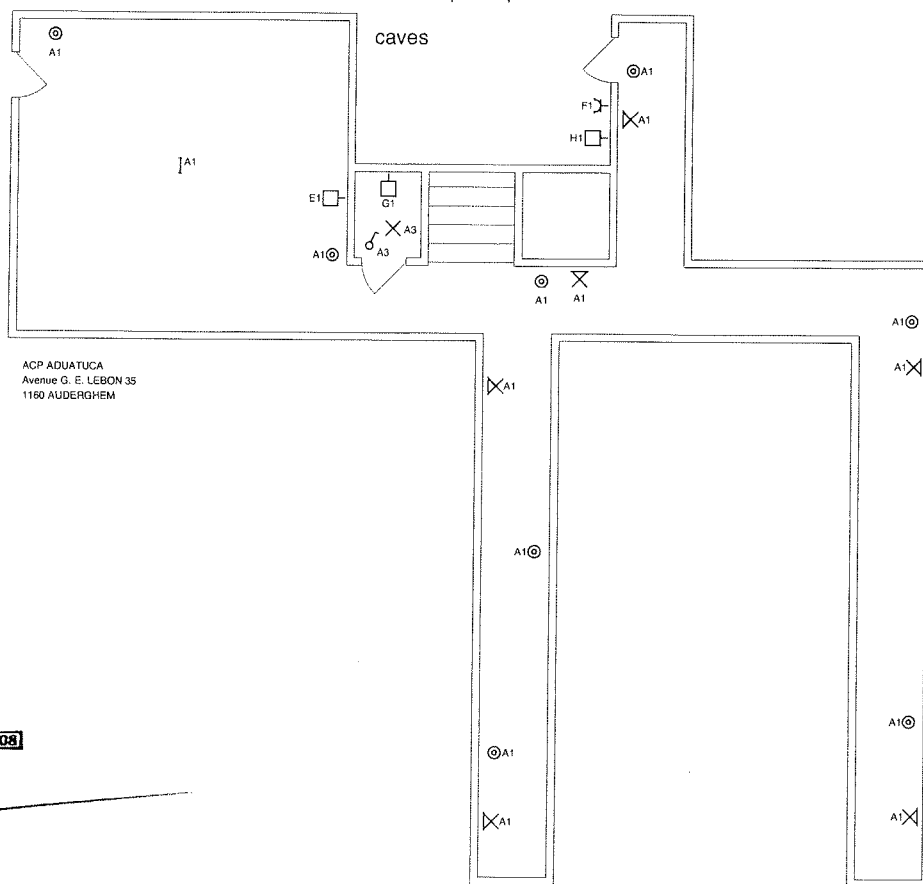
Schéma électrique d'implantation.



ACP ADUATUCA
Avenue G. E. LEBON 35
1160 AUDEBERGHEM

ACEG 308
Yves Berghmans