

TECHNISCH BUREAU VERBRUGGHEN

VZW



Controleorganisme erkend door het ministerie

ZETEL ANTWERPEN
 Van der Sweepstraat 3 bus 44
 2000 Antwerpen
 Tel. 03 216 28 90
 Fax 03 238 86 65

ZETEL BRUSSEL
 Clovislaan 15
 1000 Brussel
 Tel. 02 230 97 69
 Fax 02 230 26 76

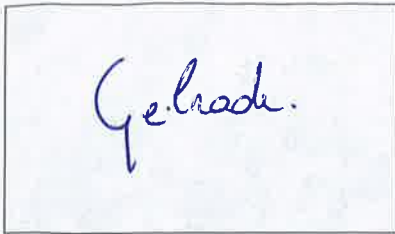

O. ref.: _____

U. ref.: _____

VERSLAG NR.: 229/120221/01

PROCES-VERBAAL OVER HET ONDERZOEK VAN EEN ELEKTRISCHE LAAGSPANNINGSINSTALLATIE

ADRES INSTALLATIE: Bredede 62.

3350 Linter

EIGENAAR: Schoenmakers

Adres: _____

OPDRACHTGEVER: _____

Adres: _____

INSTALLATEUR: _____

Adres: _____

BTW of IK: _____

EAN: _____

Ref.: _____ Teller nr. _____

Index: _____

Datum van het onderzoek: 21/02/2012. Aard van het onderzoek: gelijkvormigheidsonderzoek - controlebezoek volgens:

(AREI art. 270) (AREI art. 271) (AREI art. 276) (AREI art. 276bis) (ARAB art. 262) (K.B. 2.6.2008) (T.R. art. 231) (Voorschr. DNB)

Aard installatie: Nieuwe - ~~Uitbreiding~~ - ~~Wijziging~~ - ~~voorlopig~~ - ~~Verzwarend~~ - verkoop wooneenheid: Type der lokalen: MHT

Begin werken: Fundering vóór ~~na~~ 1.10.81 - Elektrische installatie vóór ~~na~~ 1.10.81 1.1.89 AREI art.86 _____

Aansluiting: Spanning 400+N V Bescherming van de aansluiting 20 A

Voedingskabel hoofdbord: 4 X 4 mm² Alg. schakelaar: type /

Type van de aardelektrode: ~~lus~~ - ~~baren~~ - ~~penen~~ - ~~horizontale geleider~~ Schema: TT _____

Aantal borden: 1; Aantal eindstroombanen: 8; RA: / Ohm; RI tot / MOhm

Uitwendige invloedsfactoren: _____

BESCHRIJVING: 3 x 2 x 1 penautoomaat 16A. 2,5^e
1 x 2 x 1 " " 2,5^e
1 x 4 x 1 " " 3 x 2,5 + 1 x 16A. (N). 2,5^e XVB.

UITGEVOERDE CONTROLES: zie verso _____

VASTGESTELDE INBREUKEN EN/OF NOTAS:

Aardig te voorzien conform aan AREI
Isolatieverstand dient " " " te zijn.
Pijp op kop wat te plaatsen.
Caliberelementen ontbreken
Schema's
Stopcontacten met pen dienen geaard te zijn.
Toedellen klasse I te aarden
gebruik van juiste sectie kabels.

PROCES-VERBAAL VAN HET
 GELIJKVORMIGHEIDSONDERZOEK
 gezien op
 de aangestelde van de stroomverdelers
 naam:
 handtekening:

PLICHTEN VAN DE EIGENAARS, BEHEERDERS OF HUURDERS: Zie keerzijde.

BESLUIT 1. De installatie is conform. De ingangsklemmen van de algemene ADS werden verzegeld en de ééndraads- en situatieschema's werden voor gezien getekend. De installatie dient opnieuw gecontroleerd uiterlijk op _____ (art. 271 AREI) alsook vóór de ingebruikname van elke belangrijke wijziging of beduidende uitbreiding, uitgevoerd voor deze datum.

2. De installatie is niet conform.

3. De installatie mag in dienst blijven indien zonder vertraging wordt voldaan aan de vastgestelde inbreuken en de gepaste maatregelen getroffen worden opdat de installatie geen gevaar vormt voor personen of goederen. De installatie is niet conform. De installatie dient opnieuw gecontroleerd te worden door (hetzelfde) organisme uiterlijk op 14 in na datum acte.

DE AGENT-ONDERZOEKER:
nr. + naam + handtekening

821
Stijn Vandenberg

De directeur,



ZETEL ANTWERPEN
Van der Sweepstraat 3 bus 44
2000 Antwerpen
Tel. 03 216 28 90
Fax 03 238 86 65

ZETEL BRUSSEL
Clovislaan 15
1000 Brussel
Tel. 02 230 81 82
Fax 02 230 80 08

REGIONAAL KANTOOR

Opdrachtgever :

Schoenselkers
Bredenda 62.
3350 Linter

Datum van verslag :

Datum van onderzoek :

Plaats van het onderzoek :

IDEM.

U. ref. :

O. ref. :

TITEL:

VERSLAGNUMMER : EA/120201/01

1. Algemene beschrijving

2. Onderzoek

3. Resultaten meting

4. Vaststellingen/Nota's

5. Besluit

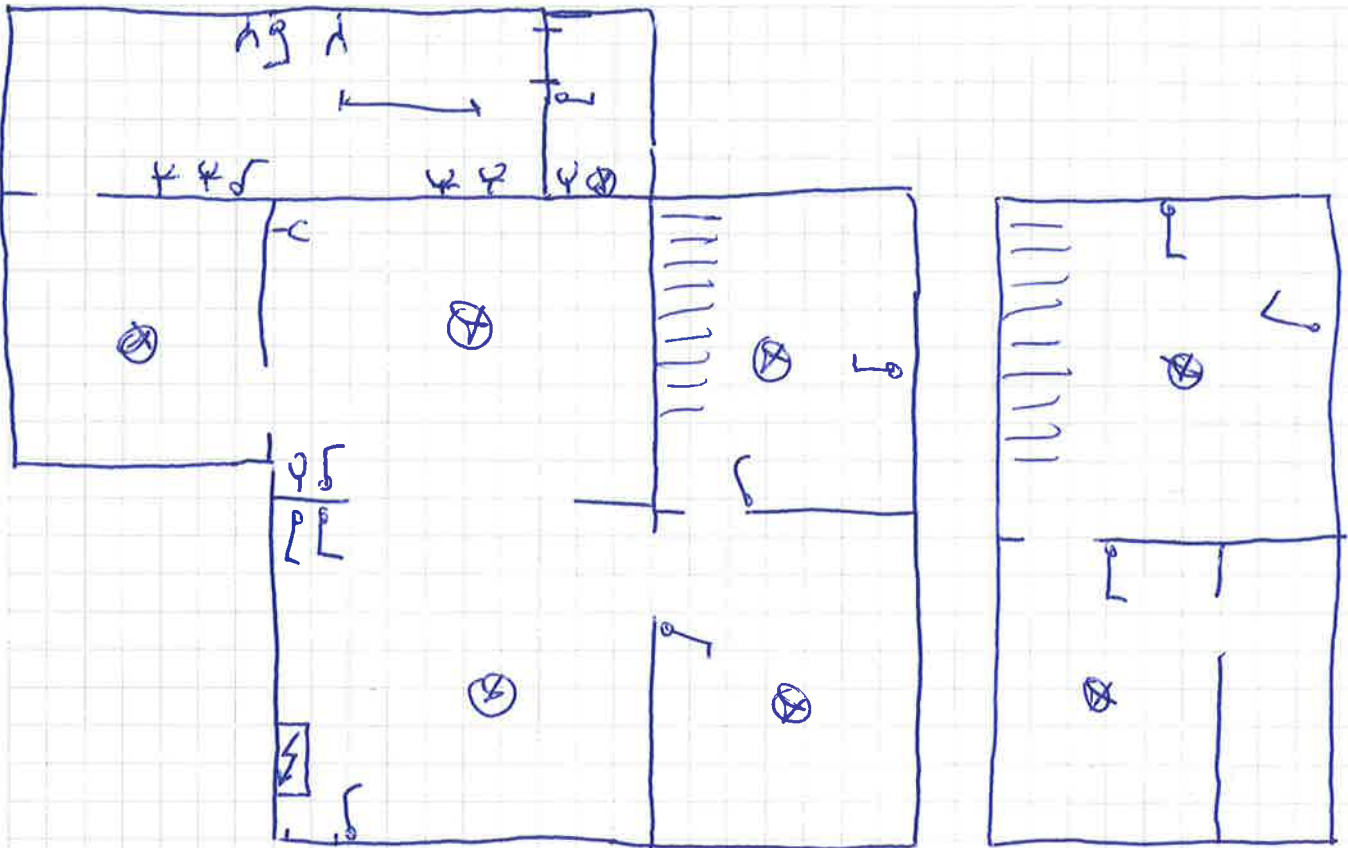

EA Skym.
Kouder