

Agentschap
Onroerend
Erfgoed

PERCEELRAPPORT ONROEREND ERFGOED

Perceelnummer 24121D0029/00L000

Dit rapport is opgevraagd op 13-05-2026 om 12.11 uur via <https://geo.onroenderfgoed.be>.

De gegevens in dit perceelrapport zijn een momentopname van de situatie op het moment van de opvraging. Raadpleeg <https://geo.onroenderfgoed.be> voor de meest actuele juridische situatie. Deze kan nadien nog veranderen.

INLEIDING

Het Perceelrapport Onroerend Erfgoed bevat gegevens van het agentschap Onroerend Erfgoed over het aanwezige erfgoed op een perceel. Het rapport biedt een overzicht van het erfgoed waaraan juridische gevolgen verbonden zijn.

Op www.onroenderfgoed.be vindt u alle informatie over de soorten erfgoed, uw rechten en plichten en mogelijkheden tot financiële steun en fiscale voordelen.

ADMINISTRATIEVE GEGEVENS

Postadres(sen): Varentstraat 121, 3118 Rotselaar
Gemeente: Rotselaar
Kadastrale afdeling: ROTSELAAR 2 AFD/WERCHTER/
Kadastrale sectie: D
Perceel: 0029/00L000
Capakey: 24121D0029/00L000
Oppervlakte perceel: 968.79m²



VASTGESTELD ERFGOED

VASTGESTELD GEBIED IN DE LANDSCHAPSATLAS

Demer- en Laakvallei tussen Aarschot en Werchter
<https://id.erfgoed.net/aanduidingsobjecten/10260>

Besluiten:

<https://id.erfgoed.net/besluiten/5333>

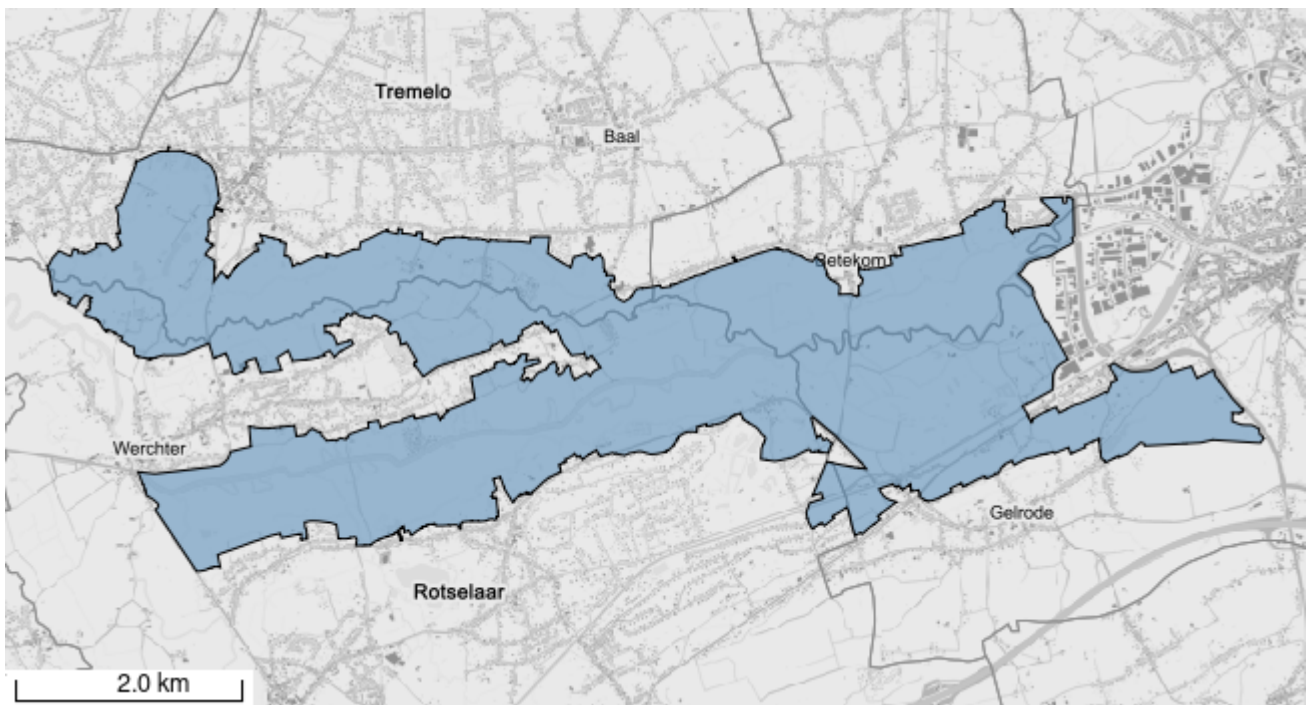

Het opgevraagde perceel is geen:

- Beschermd stads- of dorpsgezicht
- Beschermd archeologische site
- Beschermd cultuurhistorisch landschap
- Beschermd monument
- Overgangszone
- Vastgesteld bouwkundig erfgoed
- Vastgestelde archeologische zone
- Vastgestelde historische tuin of park
- Vastgestelde houtige beplanting met erfgoedwaarde
- Vastgesteld landschappelijk erfgoed
- Erfgoedlandschap
- Gebied geen archeologie
- Unesco werelderfgoed kernzone
- Unesco werelderfgoed bufferzone