

Schéma(s) unifilaire(s) : 2

Plan(s) de position : 4

Annexe(s) : 0

Procès-verbal de contrôle d'une installation électrique domestique à basse tension et à très basse tension suivant les prescriptions du RGIE Livre 1 (AR 08/09/2019).

1. Identification

Adresse de l'installation (Unité d'habitation) :
 Propriétaire/exploitant/gestionnaire :
 Responsable de l'exécution des travaux : **Novo**
 Compteur : n°: **46.428.460**
 Index Jour : **64277kWh**

EAN : **Non communiqué**

TVA : BE0544.806.933

2. Branchement

Tension de service : **3x230V**
 Protection branchement : **Existante de 30A**
 Alimentation tableau principal : **VFVB - 4x10mm²**
 Interrupteur général : **40A/300mA - type A**

Cachet GRD : ORES

3. Prise de terre, circuits, protections

Type de prise de terre : **Piquet(s) de terre**

Nombre de tableau	Dénomination	Nombre de circuits
1	TGBT	17

4. Description

Installation datant d'avant le 01/10/1981, d'avant le 01/06/2020
 Voir plan(s) et/ou schéma(s) en annexe.
 Rapport de levée des remarques suite au rapport du 03.09.2020 référence E1-00310-03

5. Contrôle

Type de contrôle : **Section 8.4.3 Andenne installation - Visite de contrôle.**

Base : **Sous-section 4.2.4.3. Protection contre les chocs électriques par contacts indirects dans les lieux domestiques.**

Dérogations : **Section 8.2.1. Andennes installations électriques domestiques, Section 8.2.2. Installations électriques domestiques ancien RGIE.**

Résistance de dispersion de la prise de terre : **12Ω**

Isolement général : **1.7MΩ**

- Adéquation entre les dispositifs de protection différentiels et la valeur de la résistance de dispersion de la prise de terre
- Adéquation entre les dispositifs de protection contre les surintensités et les sections des circuits qu'ils protègent
- Correspondance des schémas à l'installation
- Etat du matériel d'installation fixe
- Contacts directs et indirects
- Fonctionnement des dispositifs de protection différentiel par leur bouton test
- Boucles de défaut et raccordement correct des dispositifs de protection différentiel
- Continuité des connexions équipotentielles et des conducteurs de protection

6. Infractions/Observations

Inf/Obs	Article réf.	Infraction(s) – Observation(s)
	Néant	

7. Conclusions

Seules les parties visibles et accessibles de l'installation ont pu être vérifiées.

L'installation existante est conforme aux prescriptions du RGIE Livre 1.

Le dispositif de protection différentiel : **a été plombé**

Les schémas ont été visés

Le prochain contrôle est à effectuer avant le : **25/11/2049**

8. Conseils (Rappel des prescriptions réglementaires)

Ce procès-verbal doit être conservé dans le dossier de l'installation électrique. Toute modification intervenue dans l'installation électrique doit être renseignée dans le dossier. Il y a lieu d'aviser immédiatement le Service Public Fédéral Economie, Direction Energie Electrique de tout accident survenu aux personnes et dû, directement ou indirectement, à la présence de l'Electricité.
 (1) Les travaux nécessaires pour faire disparaître les infractions constatées au moment de la visite de contrôle périodique sont exécutés sans retard et toutes mesures adéquates prises pour qu'en cas de maintien en service de l'installation, lesdites infractions ne constituent pas un danger pour les personnes et les biens.

Pour OA : **Emmanuel Defooz**
 Date d'émission : **25/11/2024**

Date : **25/11/2024**

Visa:



EC Defooz Emmanuel
047 196 09 46
ENERCETEC

A: Différentiel 300mA

B: différentiel 30 mA

C: minuterie hall

D: protection ecl.hall

E: cave

F: prises chambre 3/8

G: salle de bains 1er+rdc

H: prises cuisine 1er+rdc

I: prises

J: hotte + taque rdc

K: prises cuisine 2ème

L: prises

M: prises coffret

N: prises

O: prises chambres 1er

P: éclairage 1er

Q: prises chambres+ cuisine 2ème

R: éclairage 2ème

S: prises chambres rdc

T: éclairage rdc

Organisme agréé

Enercetéec
Rue Bon-Dieu-de-Pitié 4
5070 Fosses-la-Ville
TéL: - GSM: -
Fax: -
e-mail: -

Adresse de l'installation électrique

place du palais de justice 2
5000 Namur
TéL: - GSM: -
Fax: -
e-mail: -

Installateur

Novo sprl
Chemin de belle vue 24
5376 Mécrét
TéL: - GSM: +32(0)477-23.12.05
Fax: -
e-mail: novomichel@hotmail.com
BE 0544 806 933



p. 7/7
Liste des circuits

2 x 230V - 50Hz

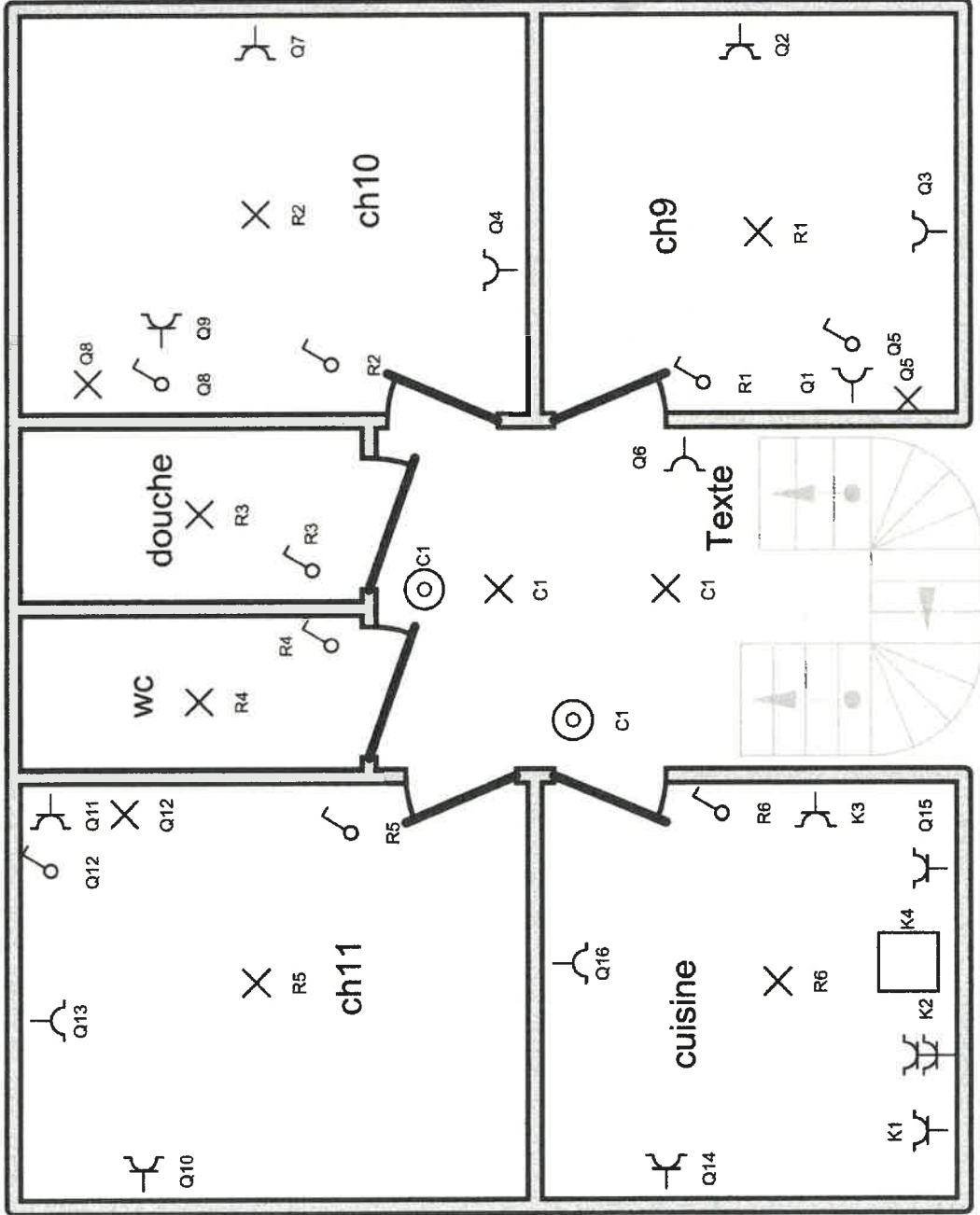

+2

<p>Organisme agréé Enercelec Rue Bon-Dieu-de-Pitié 4 5070 Fosses-la-Ville Tél.: - GSM: - Fax: - e-mail: -</p>	<p>Adresse de l'installation électrique place du palais de justice 2 5000 Namur Tél.: - GSM: - Fax: - e-mail: -</p>	<p>Installateur Novo sprl Chemin de belle vue 24 5376 Mécrot Tél.: - GSM: +32(0)477-23.12.05 Fax: - e-mail: novomichel@hotmail.com BE 0544 806 933</p> 	<p>p. 6/7 Schéma de position 2 x 230V ~ 50Hz</p>
<p>Schéma dessiné par: HR</p>			

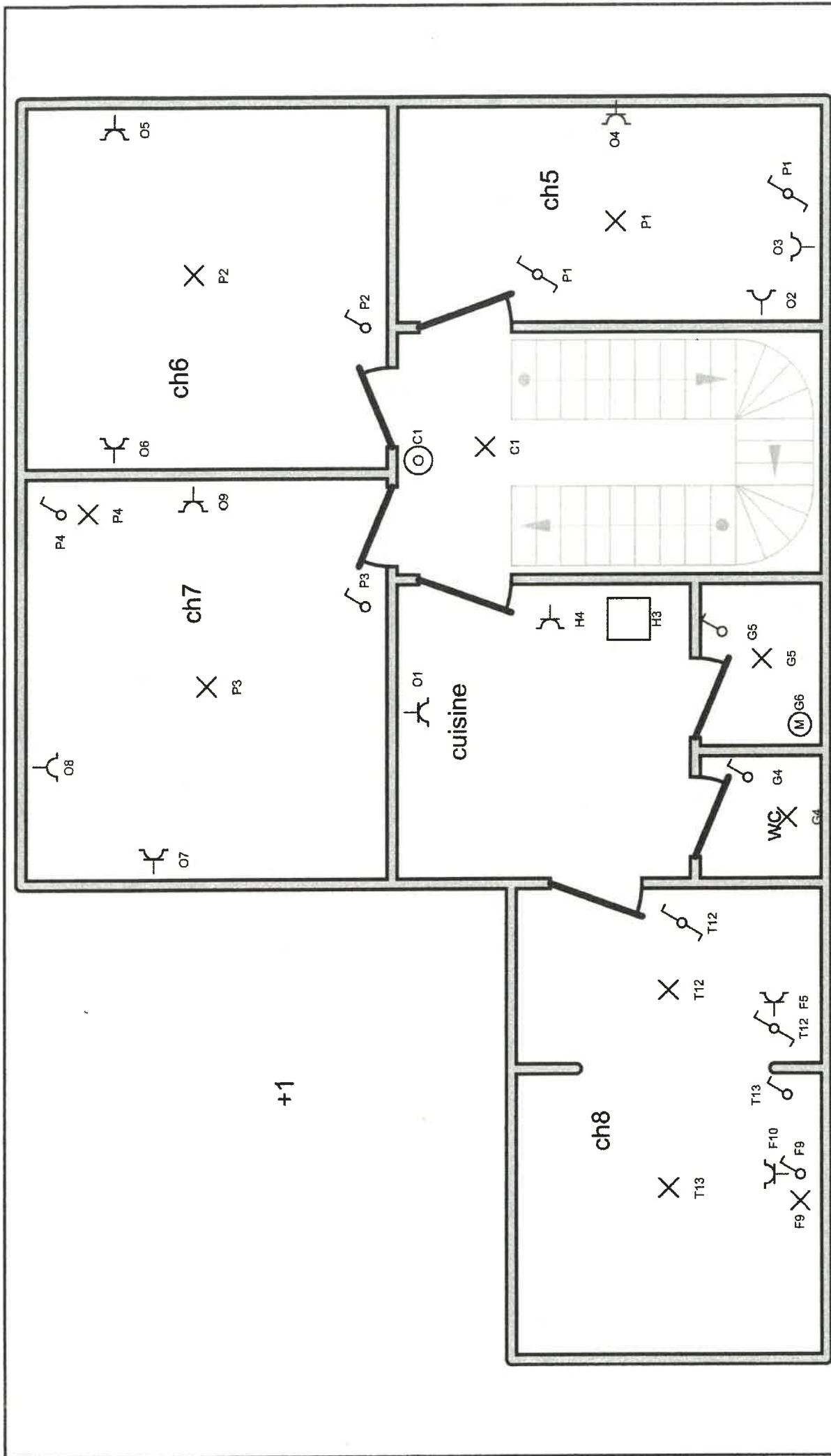

Organisme agréé
 Enercétec
 Rue Bon-Dieu-de-Pitié 4
 5070 Fosses-la-Ville
 Tél.: - GSM: -
 Fax: -
 e-mail: -

Adresse de l'installation électrique
 place du palais de justice 2
 5000 Namur
 Tél.: - GSM: -
 Fax: -
 e-mail: -

douche

Installateur
 Novo sprl
 Chemin de belle vue 24
 5376 Miécret
 Tél.: - GSM: +32(0)477-23.12.05
 Fax: -
 e-mail: novornichel@hotmail.com
 BE 0544 806 933

p. 5/7
Schéma de position
 2 x 230V ~ 50Hz



Schéma dessiné par: HR

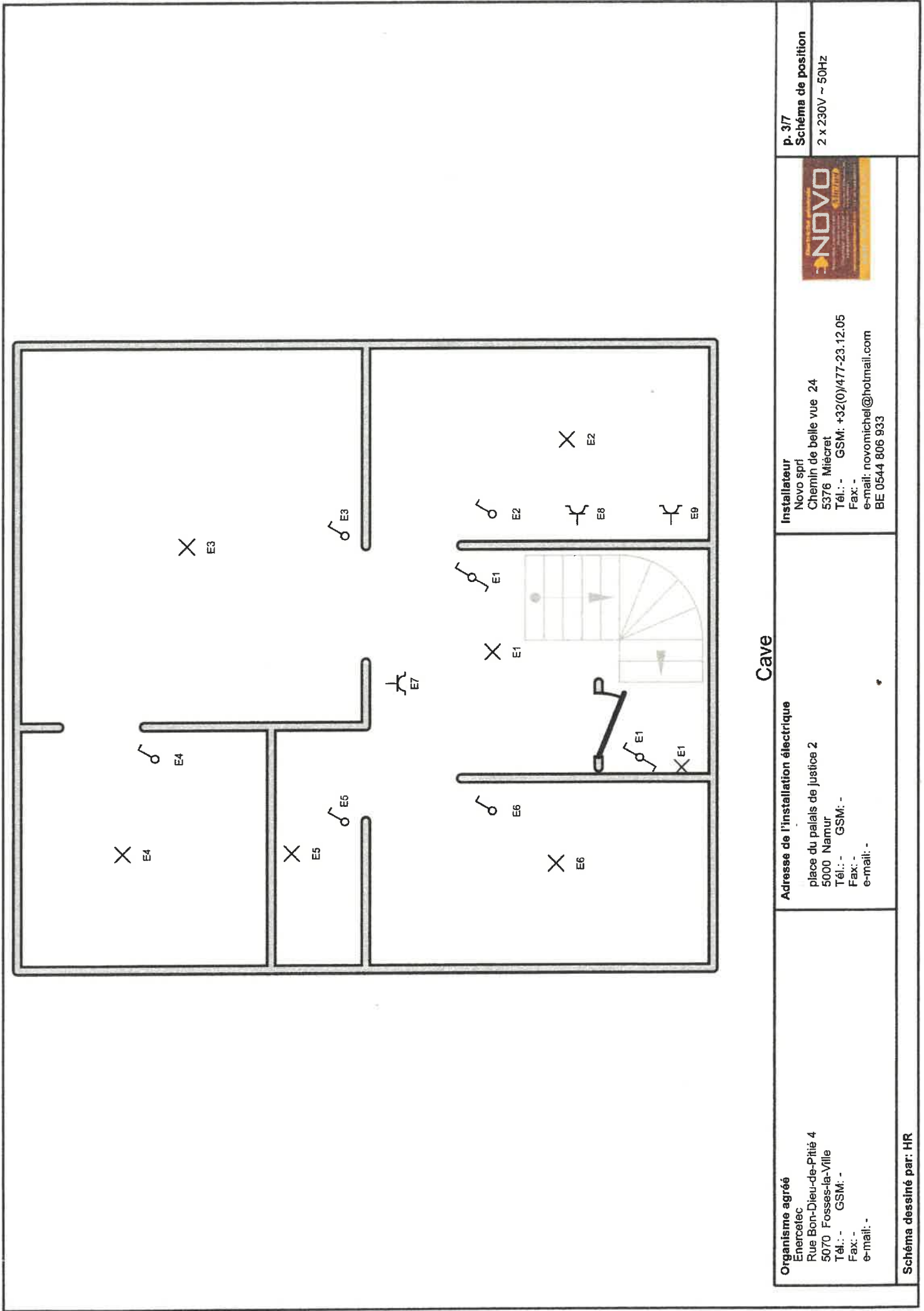

Organisme agréé
 Enercétec
 Rue Bon-Dieu-de-Pitié 4
 5070 Fosses-la-Ville
 Tél.: - GSM: -
 Fax: -
 e-mail: -

Adresse de l'installation électrique
 place du palais de justice 2
 5000 Namur
 Tél.: - GSM: -
 Fax: -
 e-mail: -

Cave

Installateur
 Novo sprl
 Chemin de belle vue 24
 5376 Miécrot
 Tél.: - GSM: +32(0)477-23.12.05
 Fax: -
 e-mail: novomichel@hotmail.com
 BE 0544 806 933



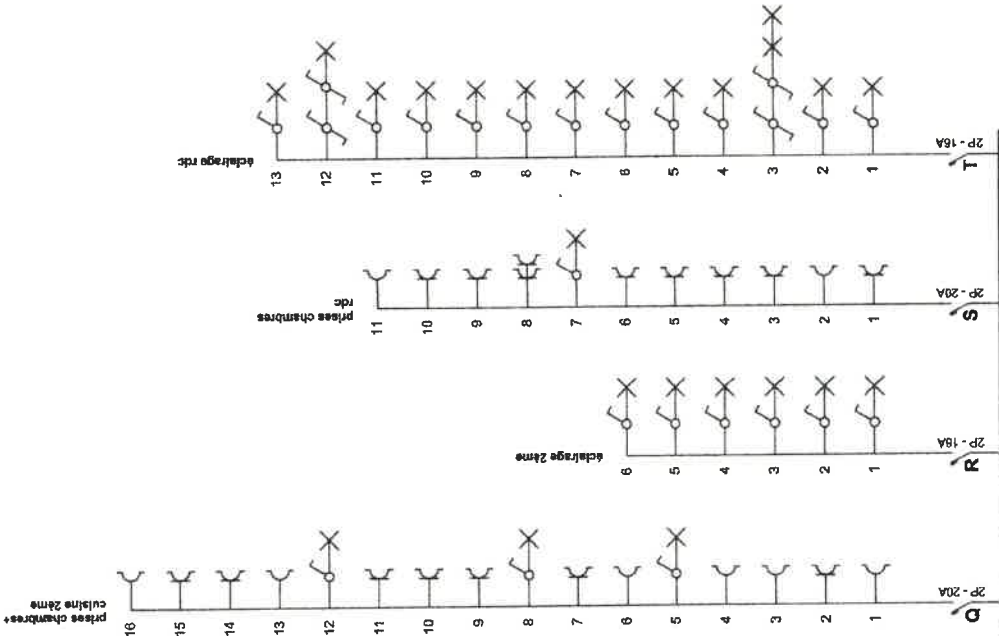

Organisme agréé
 Enercofec
 Rue Bon-Dieu-de-Pitié 4
 5070 Fosses-la-Ville
 Tél.: - GSM: -
 Fax: -
 e-mail: -

Adresse de l'installation électrique
 place du palais de justice 2
 5000 Namur
 Tél.: - GSM: -
 Fax: -
 e-mail: -

Installateur
 Novo sprl
 Chemin de belle vue 24
 5376 Miécrat
 Tél.: - GSM: +32(0)477-23.12.05
 Fax: -
 e-mail: novomichel@hotmail.com
 BE 0544 806 933



p. 2/7
 Schéma unifilaire
 2 x 230V ~ 50Hz

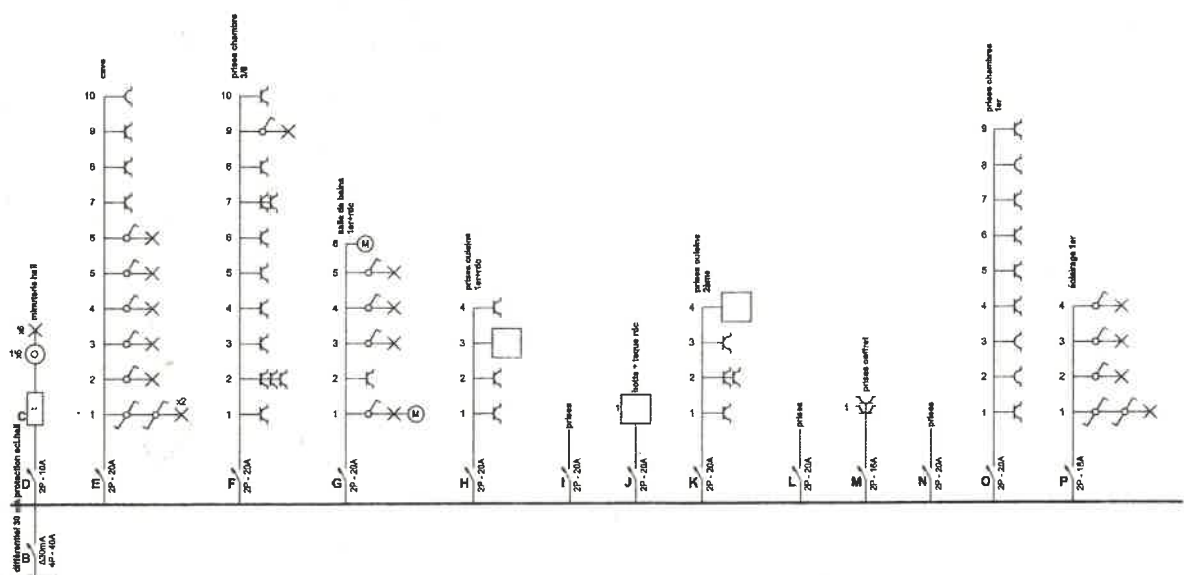
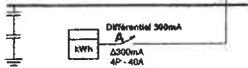

<p>Organisme agréé Enercolac Rue Bon-Dieu-de-Pitié 4 5070 Fosses-la-Ville Tél.: - GSM: - Fax: - e-mail: -</p>	<p>Adresse de l'installation électrique place du palais de justice 2 5000 Namur Tél.: - GSM: - Fax: - e-mail: -</p>	<p>Installateur Novo sprl Chemin de belle vue 24 5376 Miécrot Tél.: - GSM: +32(0)477-23.12.05 Fax: - e-mail: novomichel@hotmail.com BE 0544 806 933</p> 	<p>p. 17 Schéma unifilaire 2 x 230V ~ 50Hz</p>
<p>Schéma dessiné par: HR</p>			

