

BUREAU TECHNIQUE VERBRUGGHEN

ASBL



Organisme de contrôle agréé

BTV BRUXELLES
Chaussée de Ruisbroek 75
1190 Bruxelles
Tél. 02 230 81 82
Fax 02 230 80 08

BTV ANVERS
Van der Sweepstraat 3 bus 44
2000 Antwerpen
Tél. 03 216 28 90
Fax 03 238 86 65

Bureau régional :
DE LIEGE
04/03.72.72

V. ref.: _____

N. ref.: _____

RAPPORT N° : *15/130420 / 03*

PROCES-VERBAL DE CONTROLE D'UNE INSTALLATION ELECTRIQUE BASSE TENSION

ADRESSE DE L'INSTALLATION : *Me Général Galpin 45,*
6000 Verviers

PROPRIETAIRE : _____

Adresse : _____

DEMANDEUR : *idem*

Adresse : _____

INSTALLATEUR : *idem*

Adresse : _____

TVA ou CI : _____

EAN : _____
Ref.: _____ Compteur n° : *9406873*
Index : *04482518*

Date du contrôle : *29/04/13* Type de contrôle : examen de conformité - visite de contrôle suivant :

(RGIE art. 270) (RGIE art. 271) (RGIE art. 276) (RGIE art. 276bis) (A.R.2.0.2008) (RGPT art.262) (R.T. art. 231) (Prescriptions distributeur)

Type d'installation : Nouvelle - Extension - Modification - Temporaire - Renforcement - vente d'habitation ; Type locaux : *Domestique*

Début travaux : Fondations avant - après 1.10.81 - Installation électrique avant - après 1.10.81 - 1.1.83 RGIE art. 80

Raccordement : Tension *3x230* V Protection raccordement _____ A

Câble aliment, tableau, princ. : *4* X *6* mm² Inter.gén. : type *300mA/40A*

Type électrode de terre : boucle - barres - piquets - conducteur horizontal Schéma : *TT*

Nombre de tableaux : *2* ; Nombre de circuits term. : *6+8* ; RA : *25* Ohm; RI tot *170* MOhm

Facteurs d'influences externes : _____

DESCRIPTION : _____

Voir schémas en annexe

CONTROLES effectués : voir verso

INFRACTIONS CONSTATÉES ET/OU NOTES : _____

véant

NOTES : *- Le contrôle ne porte que sur les parties*
visibles et accessibles.

| PROCES-VERBAL DE CONFORMITE | |
|--------------------------------|--|
| Vu le : | |
| le responsable du distributeur | |
| nom : | |
| signature : | |

DEVOIRS du PROPRIETAIRE, GESTIONNAIRE ou LOCATAIRE : voir verso.

CONCLUSION : 1. L'installation est conforme. Les bornes d'entrées du DPCDR général sont scellées et les schémas unifilaires et de situation ont été visés. L'installation doit être vérifiée avant le *29/04/2013* (art. 271 RGIE) ainsi qu'avant mise en service après modification ou extension importante exécutée avant cette date.

2. L'installation n'est pas conforme.

3. L'installation peut être maintenue en service pour autant qu'il soit remédié sans retard aux infractions mentionnées et pour autant que les mesures nécessaires soient prises pour que l'installation ne présente pas de danger pour les personnes et les biens. L'installation n'est pas conforme. L'installation doit être vérifiée par le (même) organisme avant le : _____

L'AGENT VISITEUR :
n° + nom + signature
1351

Le directeur,



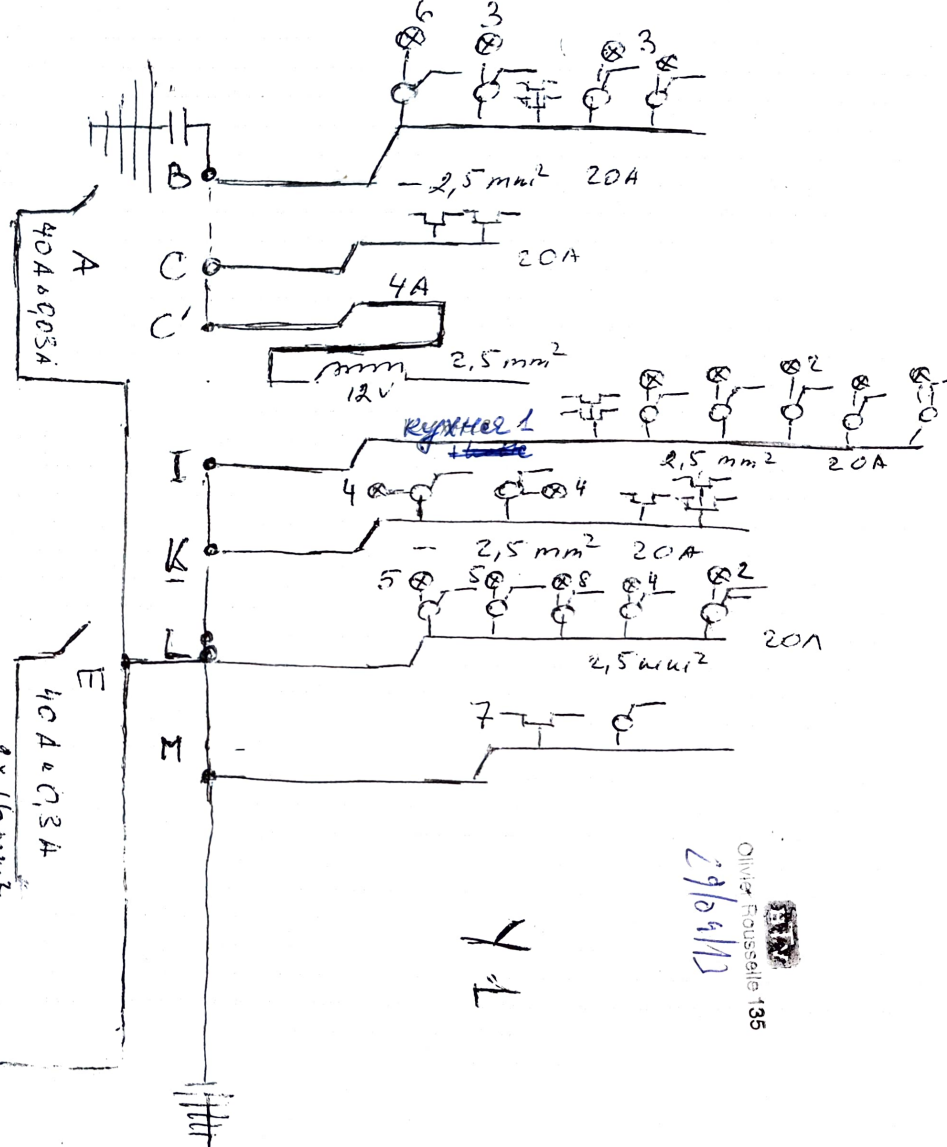
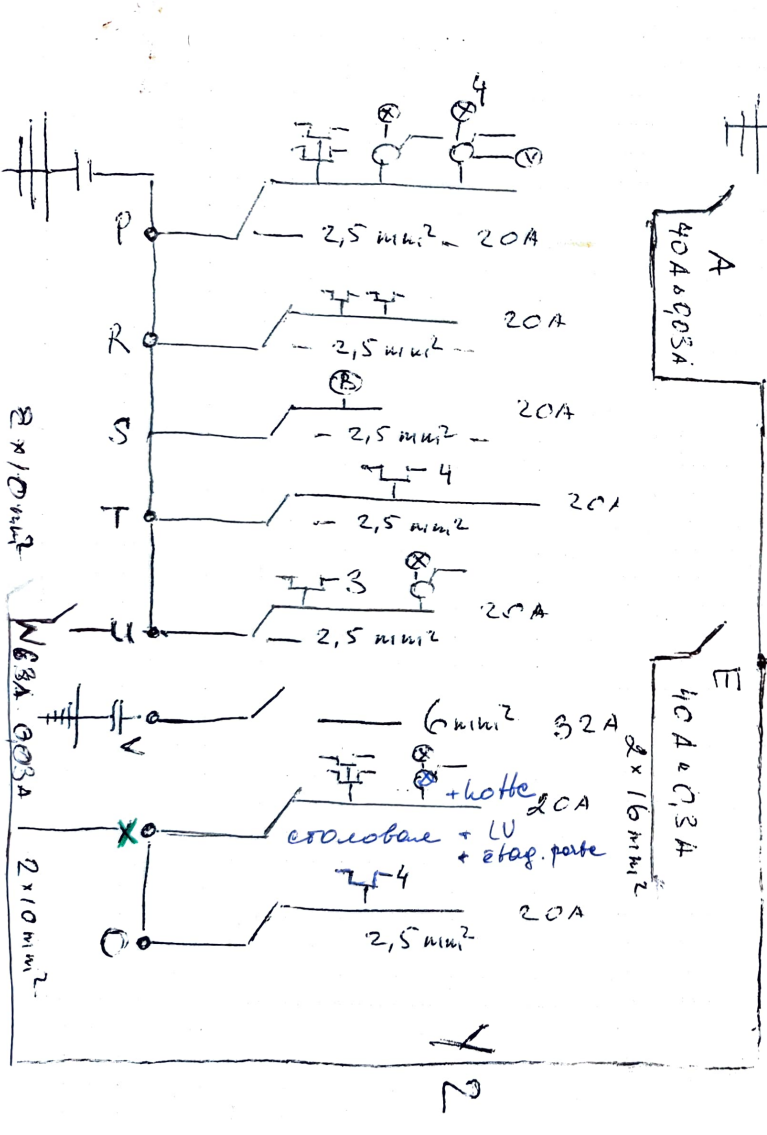

Oliver Fouselle 135
 29/04/12

de gauche

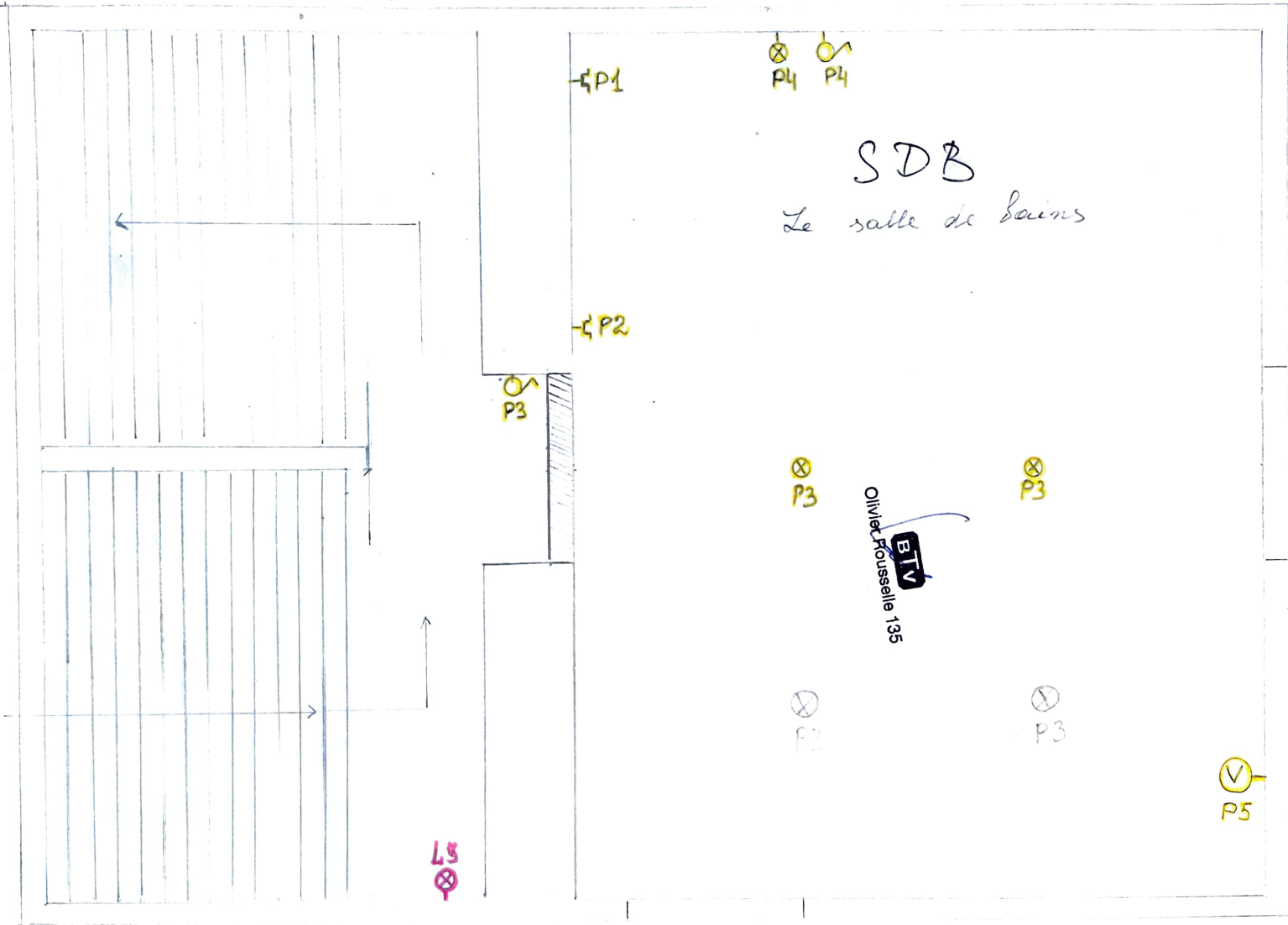

SDB

La salle de bains

CP1

P4 P4

CP2

P3

P3

P3

Olivier Fouselle 135

BT

P3

P3

P5

LS

1 etage

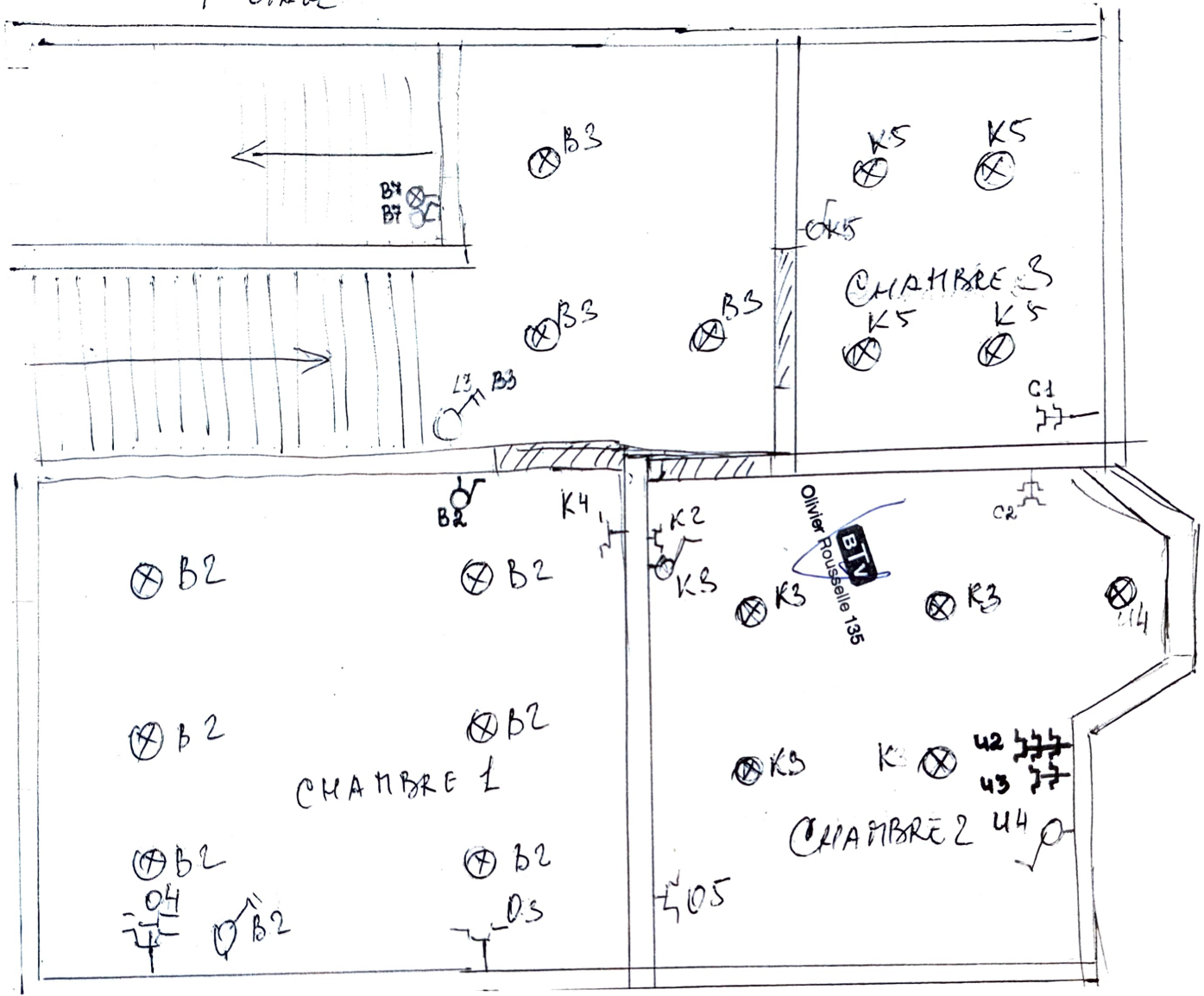

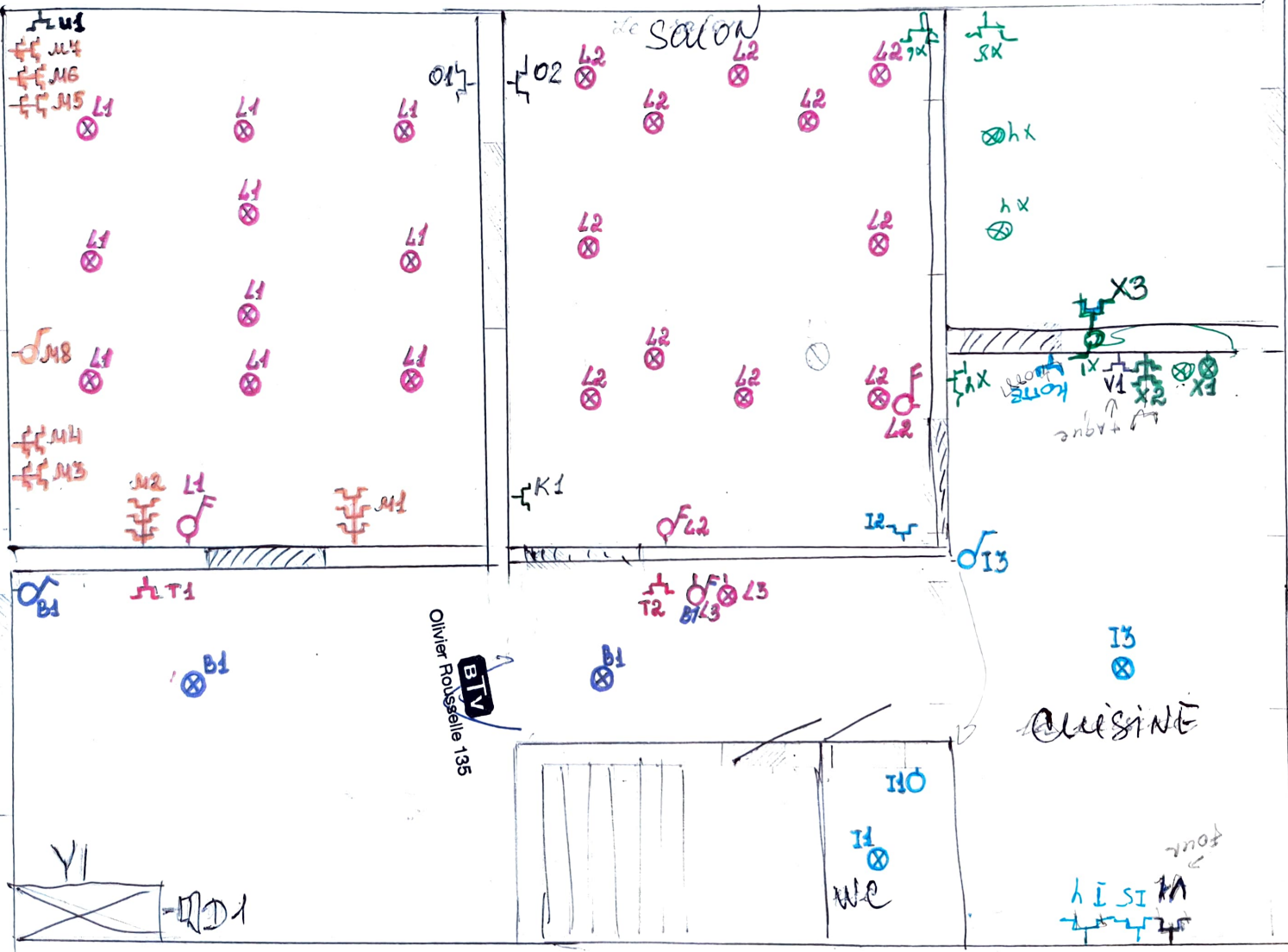

LAKE

19

R1

16

Oliver
Rousselle 135

17

14

18

15

13

12

13

17

18

42

GRENIER

⊗ B4

⊗ B4

⊗ B4

Olivier Rousseau 135
BTM

B6
⌞

⊙ B4

⌞ B5

