



Erkend controle organisme door FOD Economie
KEURteam vzw
Meulestraat 31
8730 Beernem
Ondnr BE 0831.542.002

TEL: 050 68 55 55
info@KEURteam.be
www.KEURteam.be



RAPPORT VAN HET GELIJKVORMIGHEIDSONDERZOEKEN/OF CONTROLEBEZOEK VAN EEN ELEKTRISCHE INSTALLATIE

Opdrachtgever: Guido Gezelleplaats 3 bus A, 9140 Temse

ALGEMENE GEGEVENS Volgens TPO1h

Plaats van onderzoek: Guido Gezelleplaats 3 bus A, 9140 Temse
Opdrachtgever: [Redacted]
Bedrijf: [Redacted]
Eigenaar: [Redacted]
Type lokalen: Appartement
Doel onderzoek: 271 - Controle onderzoek

GEGEVENS VAN DE ELEKTRISCHE INSTALLATIE METINGEN EN BEPROEVINGEN

EAN code/Zegel	<u>0001838</u>	Continuïteitsmeting	<u>ok</u>
Nominale spanning	<u>230V-mono</u>	ADS testknop	<u>ok</u>
Hoofdbeveiliging	<u>40A</u>	ADS foutflus	<u>ok</u>
Voedingsleiding	<u>4 x 10 mm² XVB</u>	Bescherming BA OA	<u>ok</u>
Elektrode type	<u>Aardingslus</u>	Isolatie	<u>OK > 0,5 MΩ</u>
Aantal borden	<u>1</u>	R aarde	<u>14,59 ohm</u>
Aantal stroombanen	<u>15</u>	Schemas	<u>ok</u>
Waarde ADS	<u>300mA 40A</u>	Staat vast	<u>ok</u>
		elektrisch materiaal	<u>ok</u>

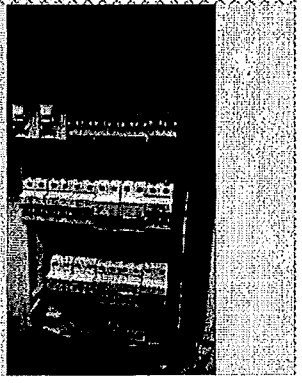

TOELICHTING

INBREUKEN (I) / OPMERKINGEN (O) AREI art. nr

1 GEEN

BESLUIT

De elektrische installatie voldoet aan de voorschriften van het AREI.
De ADS werd verzegeld en het ééndraads- en situatieschema zijn voor gezien getekend.
De installatie dient opnieuw te worden gecontroleerd uiterlijk op 15/09/2041 of vóór ingebruikname van elke belangrijke wijziging of uitbreiding.
Tijdens het onderzoek zijn enkel de verdeelborden en de zichtbare delen van de installatie gecontroleerd. Schakelaars, contactdozen, plinten / goten etc.. zijn niet losgemaakt.

RAADGEVINGEN

Het proces-verbaal van het onderzoek moet worden bewaard in het dossier van de elektrische installatie. Elke wijziging aan de elektrische installatie moet in het dossier vermeld worden. Bij elk ongeluk aan personen overkomen en rechtstreeks of onrechtstreeks te wijten aan de aanwezigheid van elektriciteit, is men verplicht de Minister van Economische Zaken, Directie Elektrische Energie in te lichten.

Inspecteur: Meesdom, K.

Adres

Guido Gezelleplaats 3x1
9140 Temse

KEUR
team

KEVIN
MEESDOM
agent-bezoeker
info@KEURteam.be
www.KEURteam.be



15/09/2016

- A Verwarming
- B Droopkast
- C Wasmachine / Stopcontact berging
- D Stopcontact badkamer + Verlichting
- E Stopcontact Piping
- F Stopcontact Boven
- G Stopcontact Keuken
- H Licht Boven
- I Licht Beneden + Toilet en berging aan traphal
- J Verduwen
- L Kadevuur
- M Oven
- N Cambi Oven
- O Frigo + Dampkap
- P Licht spiegelkast badkamer + afzuiging
- T₁ Verliesstroom schakelaar 300mA
- T₂ Verliesstroom schakelaar 30mA

Alphon
Guido Geestelplein 34
9440 Temse

KEUR team KEVIN MEESDOM
agent-bezoeker
info@KEURteam.be
www.KEURteam.be

Bovenverdieping

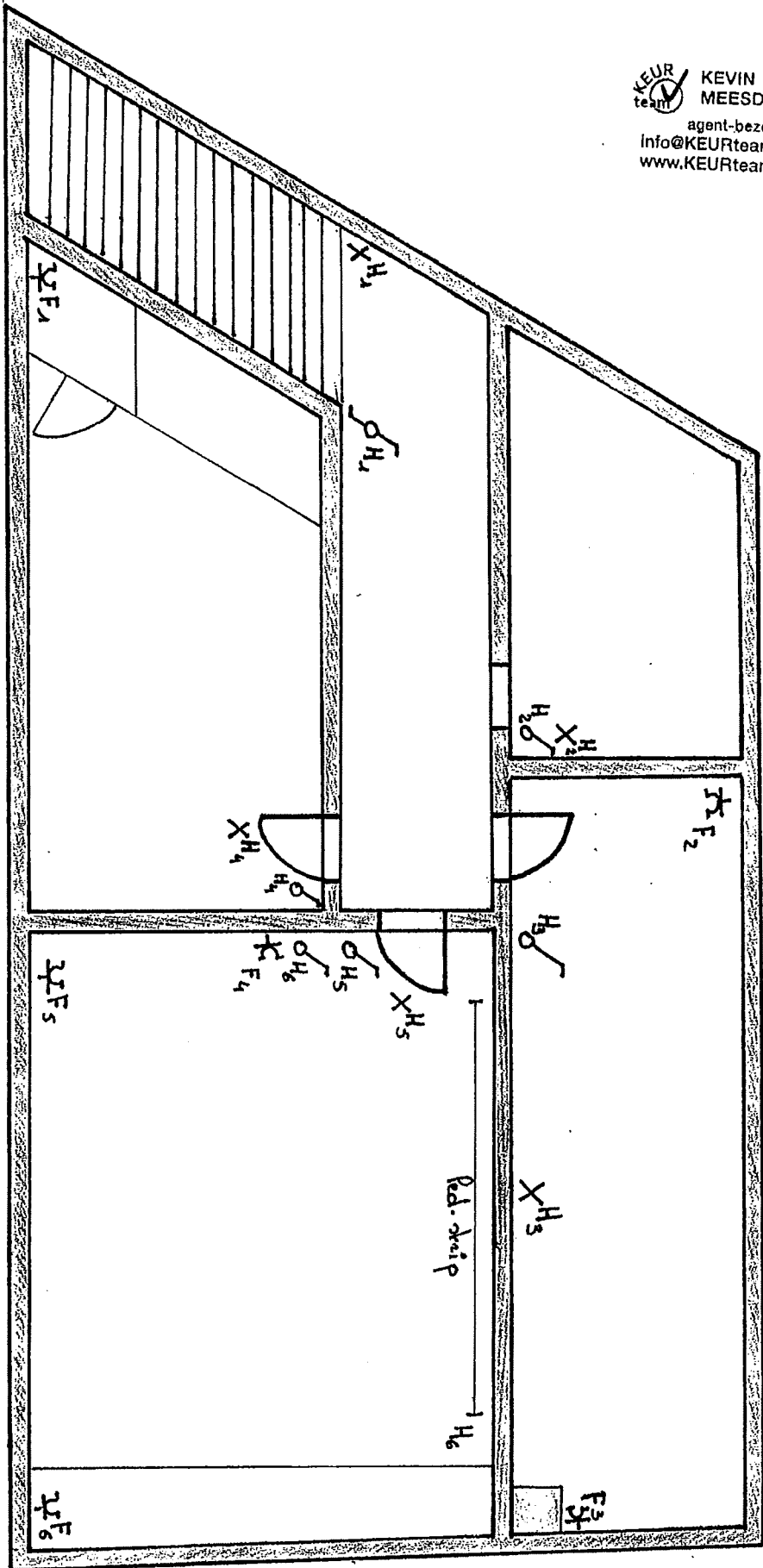

Inkernaal beneden.

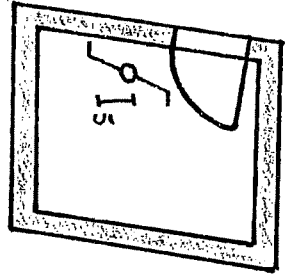

KEUR KEVIN MEESDOM
agent-bezoeker
info@KEURteam.be
www.KEURteam.be

Stoken
Guido Geelleplaats 34
9140 Ternse

Carle Redieping

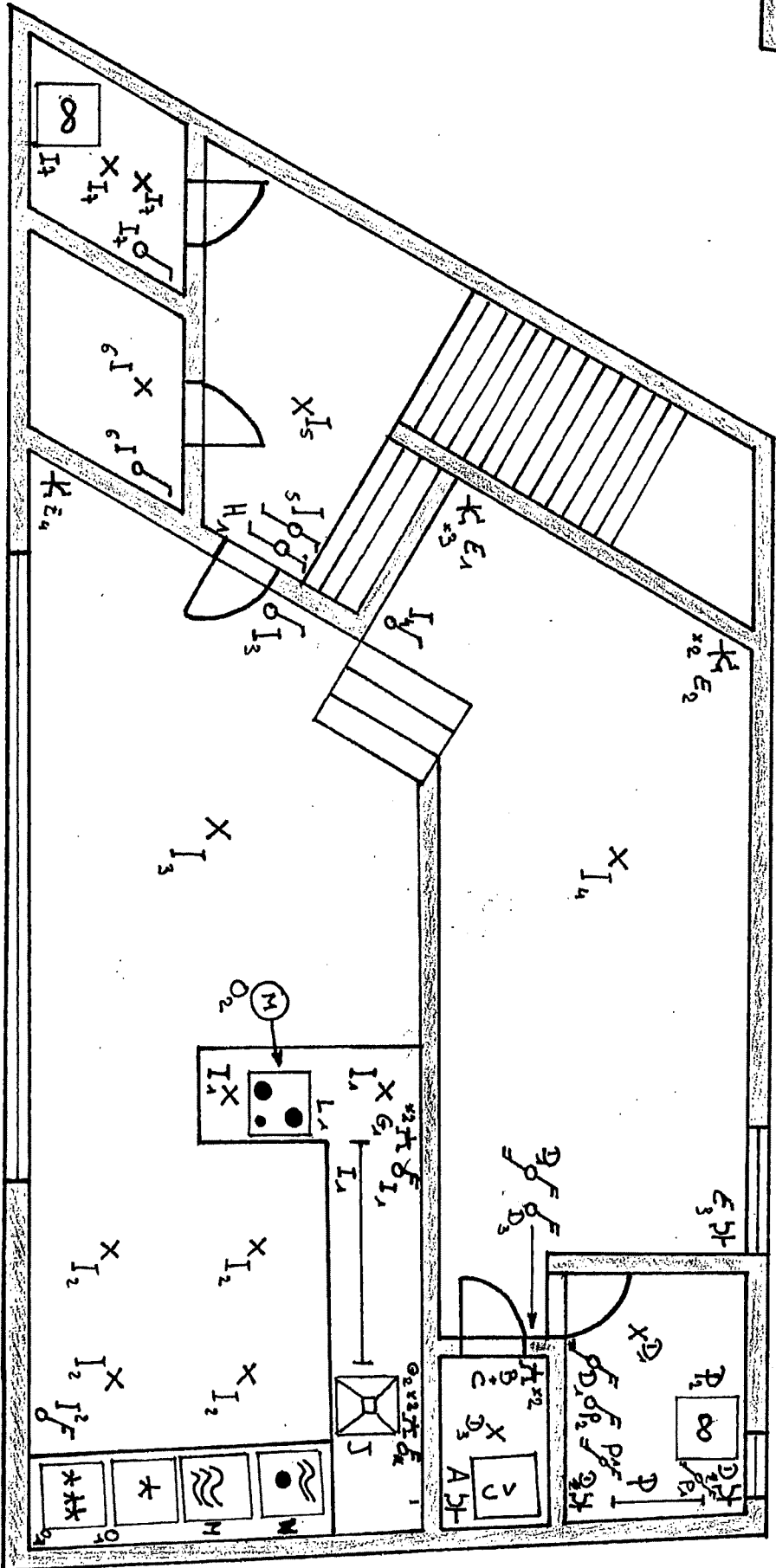

* Schakelaar aanwezig in keuken, maar niet aangepast.

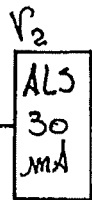
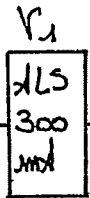
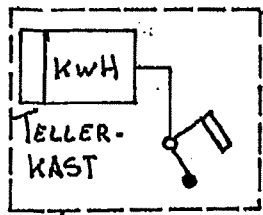

KEUR team KEVIN MEESDOM agent-bezoeker info@KEURteam.be www.KEURteam.be

WATER LEIDING

GAS

CV



AARDING-S-ONDERBREKER

AARDINGSLUS

vervolg op volgende pagina

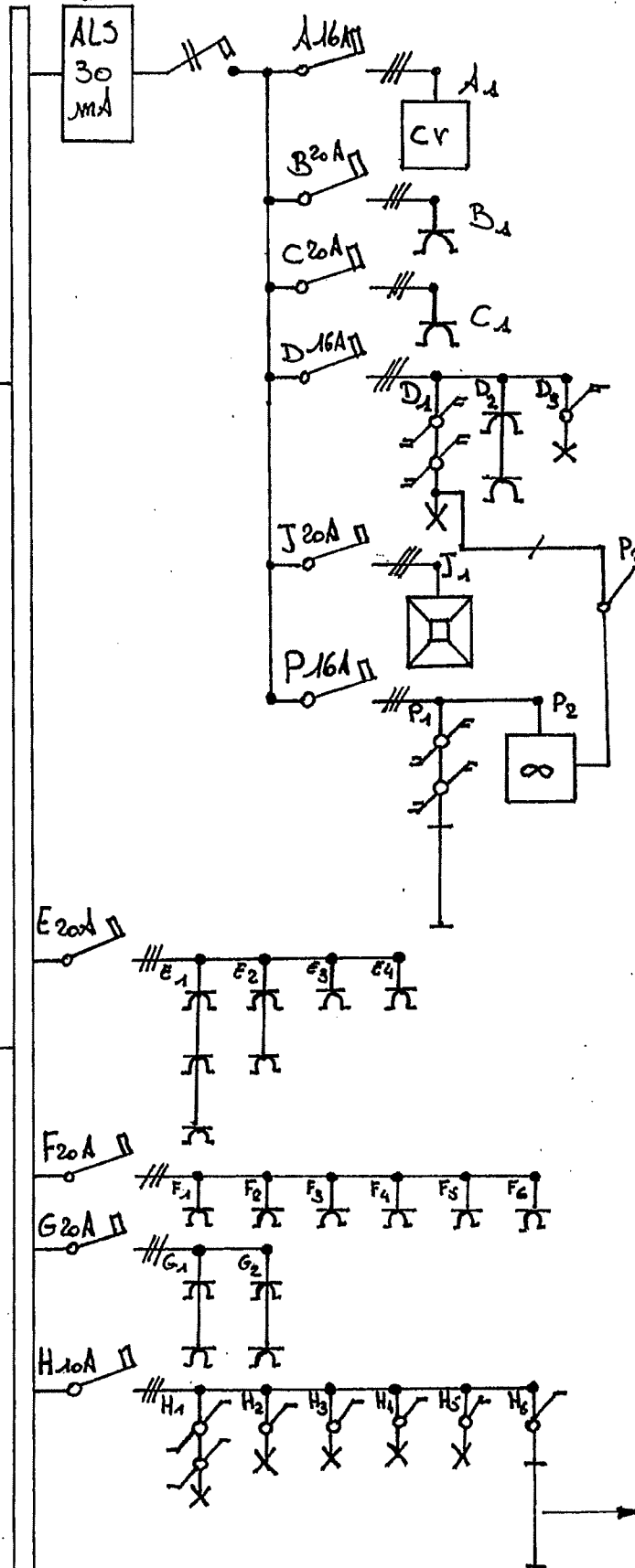

Sipnaal draad zorgt voor start ventilator en machinieren op timer indien licht D1 of schakelaar P2 uitgeschakeld.

LED-Strip

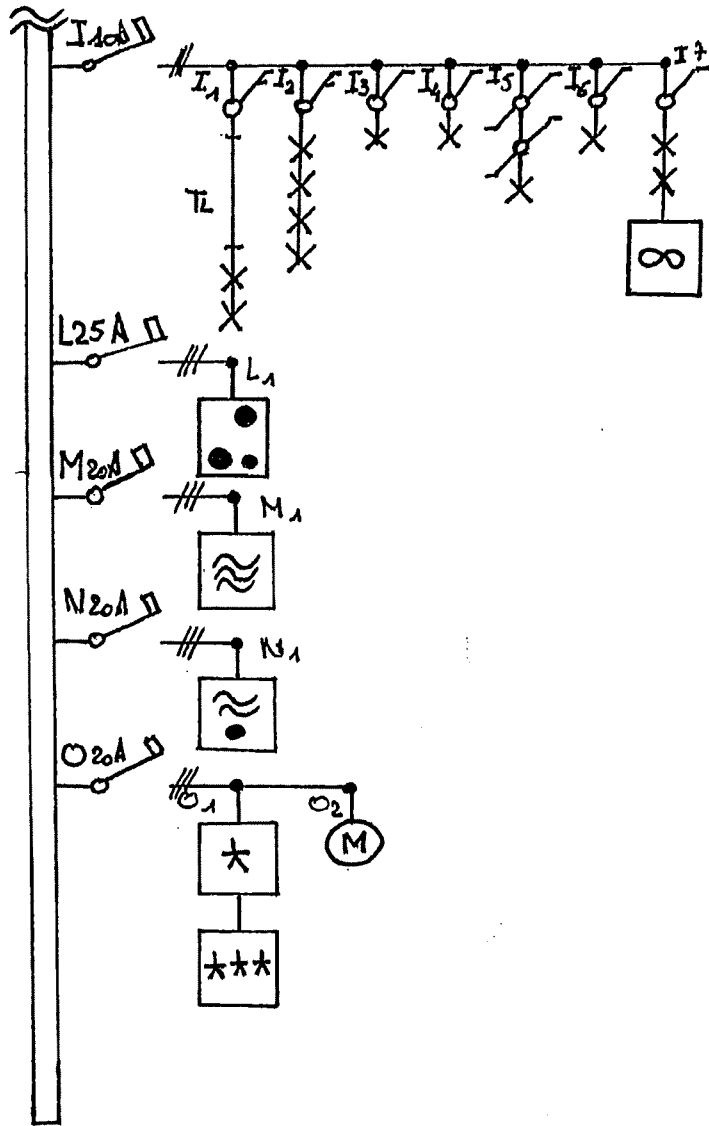

KEVIN MEESDOM
 agent-bezoeker
 info@KEURteam.be
 www.KEURteam.be