

COMMUNE DE
SCHAERBEEK

PROPRIETE DE
M^r & M^{me} LOUIS DEMILY. DOSSIER N° **269**

DOMICILES 6 AVENUE DES ETANGS-WEMMEL. DOCUM. N° 1707.

INMEUBLE RESIDENCE "EDELWEISS," A ERIGER
40 AVENUE HUART-HANOIR- SCHAERBEEK.

COUPE VERTICALE A-B.
PLAN D'IMPLANTATION. ECHELLE **2%**

JOINT A NOTRE DEMANDE D'AUTORISATION DE BATIR DU 1964

COMMUNE DE SCHAERBEEK
26 MAI 1964
N° 713
INDICATEUR VICE-MAYOR

M. POUT ETRE NOTRE ORDONNANCE N° 308/B/441/00-2/44 SCHAERBEEK, LE 10 7 1964 LE REGISTRE COMMUNAL, LE COLLEGE.

LU ET APPROUVE POUR LA DEMANDE D'AUTORISATION. L'ARCHITECTE **R. VAN WYNGAERDEN.** DR. 1.642 T. 26.34.38/25.1.95

LU ET APPROUVE POUR LA MISE EN EXECUTION. L'ARCHITECTE. **4**

PLAN N° **4**

210564

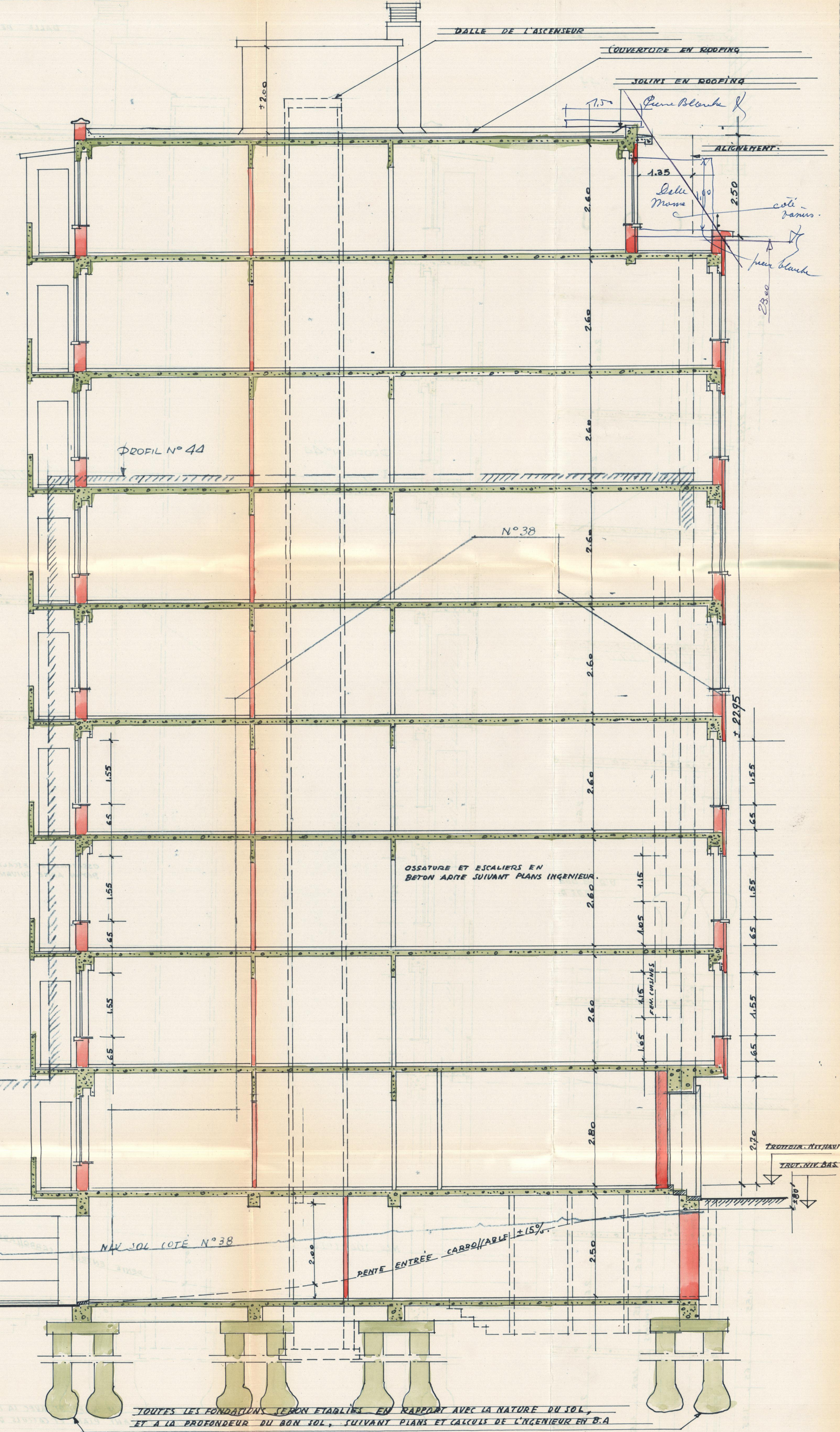
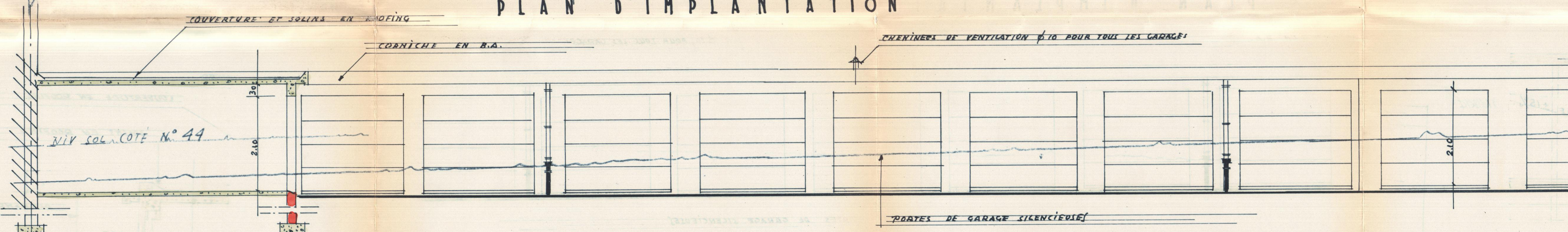
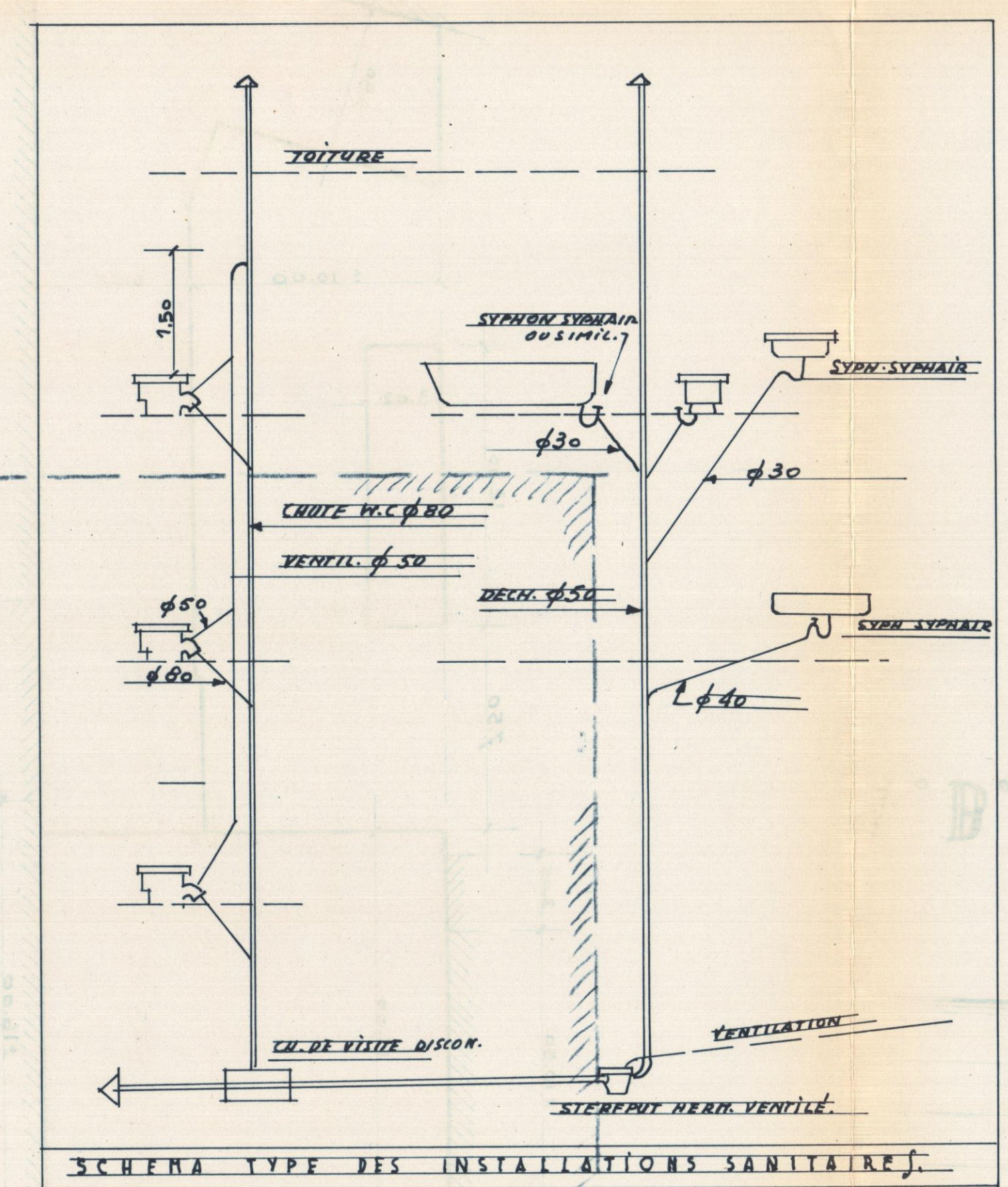
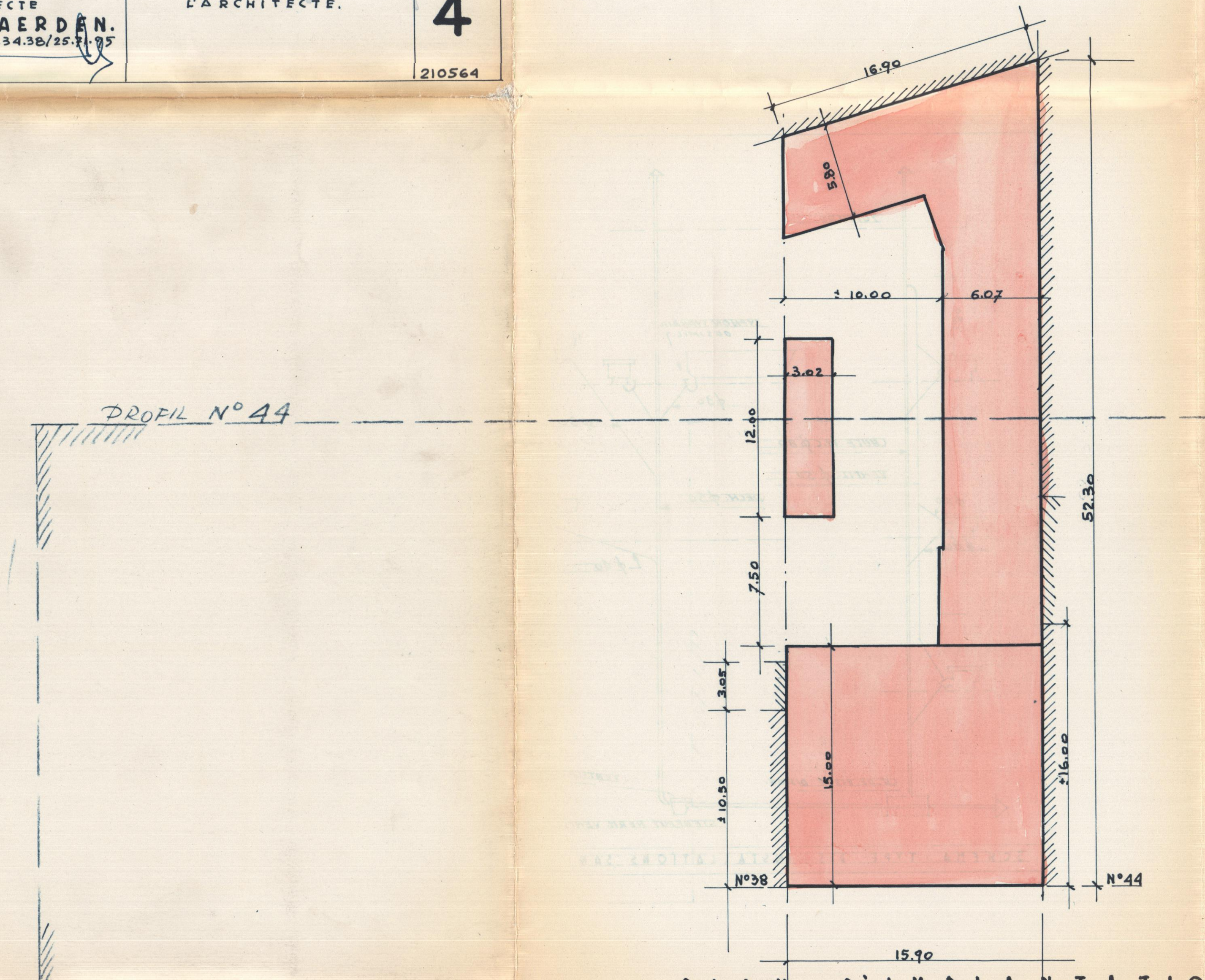

COUPE VERTICALE SUIVANT A.B.

TOUTES LES FONDATIONS SERONT ETABLIES EN RAPPORT AVEC LA NATURE DU SOL, ET A LA PROFONDEUR DU BON SOL, SUIVANT PLANS ET CALCULS DE L'INGENIEUR EN B.A.