

Controle verslag van elektrische installaties op laagspanning en op zeer lage spanning

ORIGINEEL EXEMPLAAR
REF. 122/2026/65545/D01:1

DATUM VAN CONTROLE 27/04/2026 (12:20 - 13:00) **AGENT** Mohamed Izmar
ADRES VAN CONTROLE Avenue Henri Liebrecht 17 (verdieping 01) - 1090 Jette **TYPE CONTROLE** Controlebezoek (6.5.)

› ALGEMENE GEGEVENS

Adres van de installatie	Avenue Henri Liebrecht 17 (verdieping 01) - 1090 Jette
Type van lokalen	Woonenheid (appartement)
Doel van de keuring	Controle bij verkoop
Eigenaar	[REDACTED]
Verantwoordelijke voor de werken	[REDACTED]
Afwijking van toepassing/toegepast	Oude huishoudelijke elektrische installaties (8.2.1.) - Huishoudelijke elektrische installaties oud AREI (8.2.2.) - Bestaande gedeelten van huishoudelijke installaties uitgevoerd vanaf 1 juni 2020 (6.5.8.1.)

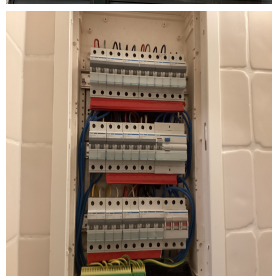
› GEGEVENS VAN DE AANSLUITING

Distributienetbeheerder (DNB)	SIBELGA
EAN code	niet gecommuniceerd
Nummer teller	11272505
Meterstand dag/nacht	35412/
Type van de algemene schakelaar	Mini-jump
Voedingskabel hoofdbord	VOB 6mm ²
Nominale spanning	3x230V - AC
Nominale stroomsterkte van de bescherming (van de aansluiting)	20A

› CONTROLE

Conformiteit eendraadschema's en situatieplan	Niet OK	Aantal verdeelborden	2	Aantal stroombanen	14-1
De funderingen dateren van	Vóór 1/10/1981	Hoofd differentieelstroominrichting		schak - 40A - 300mA - type A - test OK	
Aardverbindingssysteem	Staven - Gemeenschappelijke aardverbinding	Dispositief differentieel apparaat		ID - 40A - 30mA - type A - test OK	
Aardingsweerstand (Ω)	45,9	Bevestiging / Staat / Verslechtering materiaal		OK	
Gelijkvormigheid v/d equipotentiaal en de PE	Niet OK	Visuele controle vaste of mobiele materiaal		Niet OK	
Aardingscontinuïteit	Niet besluitende	Bescherming tegen rechtstreekse aanraking		Niet OK	
Foutlus controle	Voldoende	Algemene isolatieweerstand (MΩ)		31,9	
Bescherming tegen onrechtstreekse aanraking	Niet OK	Overeenstemming tussen hoofddifferentieel - aarding		Niet OK	
		Overeenstemming beschermingsinrichtingen - doorsneden		OK	

BESLUIT : NIET CONFORM

Op de datum 27/04/2026, elektrische installatie Avenue Henri Liebrecht 17 (verdieping 01) - 1090 Jette is niet conform aan de voorschriften van Boek 1 van het koninklijk besluit van 8 september 2019 tot vaststelling van Boek 1 betreffende de elektrische installaties op laagspanning en op zeer lage spanning. De controle uitgevoerd door Certinergie is gebaseerd op de zichtbare en normaal toegankbare delen van de installatie. De werken, nodig om de tijdens het controlebezoek vastgestelde inbreuken te doen verdwijnen, moeten zonder vertraging worden uitgevoerd en alle gepaste maatregelen worden genomen opdat, indien de installatie in dienst blijft, deze inbreuken geen gevaar vormen voor de personen of goederen. Een nieuw controlebezoek moet door hetzelfde organisme worden uitgevoerd om de verdwijning van de inbreuken na te gaan uiterlijk vóór 27/04/2027.

Handtekening agent

Controle verslag van elektrische installaties op laagspanning en op zeer lage spanning

ORIGINEEL EXEMPLAAR

REF. 122/2026/65545/D01:1

LIJST VAN DE INBREUKEN

- De aardlekweerstand is groter dan 30 Ohm. Deze moet worden verlaagd. Als dit niet mogelijk is en de weerstand niet groter is dan 100 Ohm, moeten aanvullende maatregelen worden genomen volgens subparagraaf 4.2.4.3.b - 4.2.4.3.b
- De kringen die de wasmachine, vaatwasmachine, droogkast voeden, zijn niet voorzien van een afzonderlijke (zeer)hooggevoelige differentieelschakelaar. - 4.2.4.3.b
- De continuïteit van de PE, de stationaire toestellen klasse 1 en/of de equipotentiale verbindingen (hoofd- & bijkomende) is niet verwezenlijkt. - 6.4.6.4.; 6.5.7.2.
- De eendraadschema's en/of situatieplannen zijn niet aanwezig. - 3.1.2.; 6.4.6.; 6.5.7.; 9.1.2.
- De soepele geleiders zijn niet voorzien van de nodige kabelschoenen. - 5.3.5.5.
- Eén of meerdere stopcontacten is niet van een kinderbeveiliging voorzien. - 4.2.2.3.
- De voedingsspanning is niet duidelijk aangeduid op elk schakel- en verdeelbord - 3.1.3.3.a

OPMERKINGEN

- We kunnen niet uitsluiten dat er bij het voorleggen van de schema's nog andere inbreuken zijn.
- De woning was bemeubeld en de plannen zijn niet getoond, het kan dus zijn dat niet alles geverifieerd is.
- Een verbindingkabel met principe van een dubbel isolatie (tussen de meter en het bord met de algemene differentieel) moet geplaatst worden. Zo dan moet men de algemene differentieel zo dicht mogelijk van de klemmen van de teller, en de kabel tussen de meter en het differentieel in een isolerende buis te plaatsen.
- Er ontbreekt essentiële informatie over het elektrisch materiaal om te oordelen over de veiligheid die zij zou moeten garanderen.
- De vaste elektrische uitrusting of stationair toestel, is niet aanwezig - droogkast
- Buiten een vernieuwing van de elektrische installatie, zullen de afwijkingen niet meer van toepassing zijn.

Herinnering aan de wettelijke voorschriften :

- De eigenaar, de beheerder of de uitbater van de elektrische installatie is ertoe gehouden:
 - voor het onderhoud ervan of voor het laten uitvoeren van dit onderhoud;
 - de nodige maatregelen te nemen zodat de voorschriften van Boek 1 van het koninklijk besluit van 8 september 2019 tot vaststelling van Boek 1 betreffende de elektrische installaties op laagspanning en op zeer lage spanning, Boek 2 betreffende de elektrische installaties op hoogspanning en Boek 3 betreffende de installaties voor transmissie en distributie van elektrische energie te allen tijde worden nageleefd;
 - de documenten van de elektrische installatie in een dossier te bewaren, ter beschikking het te houden van iedere persoon die het mag raadplegen en een kopie van dit dossier ter beschikking van elke eventuele huurder te stellen;
 - het dossier van de elektrische installatie aan de nieuwe eigenaar, beheerder of uitbater over te maken;
 - onmiddellijk de met het toezicht belaste ambtenaar van de Federale Overheidsdienst die Energie onder zijn bevoegdheid heeft in kennis te stellen van elk ongeval waarvan personen het slachtoffer zijn en dat rechtstreeks of onrechtstreeks te wijten is aan de aanwezigheid van elektrische installaties;
 - de verplichting in het dossier elke niet-belangrijke wijziging of uitbreiding aan de elektrische installatie te vermelden;
 - een gelijkvormigheidscontrole vóór de ingebruikname op elke belangrijke wijziging of uitbreiding aan de elektrische installatie door een erkend organisme te laten uitvoeren.
 - de verplichting, wanneer er inbreuken zijn vastgesteld tijdens het controlebezoek, een nieuw controlebezoek te doen verrichten door hetzelfde erkend organisme om na te gaan of na afloop van de termijn van één jaar de inbreuken verdwenen zijn. Indien tijdens dat tweede bezoek wordt vastgesteld dat er nog inbreuken overblijven, moet het erkend organisme een kopie van het verslag van het controlebezoek sturen naar de Algemene Directie Energie die belast is met het hoog toezicht op de huishoudelijke elektrische installaties.