

Riemst 1° afdeling

Sectie A nr(s). 473 M, 473 K

'Den Eykendael'

VERKAVELINGSPLAN

Schaal 1/500

Gemeten en opgemaakt door
ondergetekende ing.-landmeter-expert,
beëdigd door de RB van eerste
aanleg van Tongeren

Peter Gijsen
Lan 040136

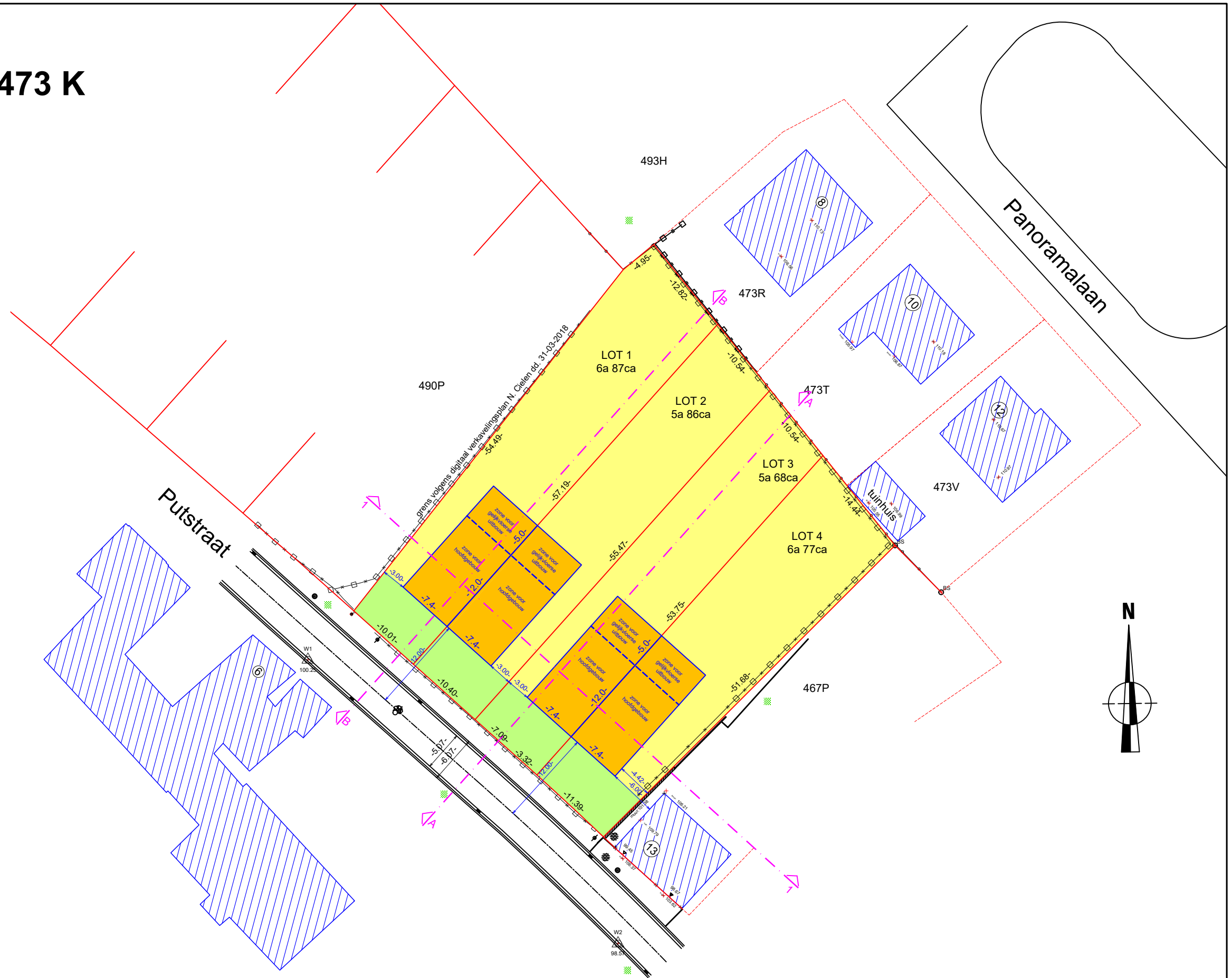

Datum : 19/09/2019
Dossiernummer : 180871
Getekend : JK-TD
Planreferentie :



Riemsterweg 117, B-3742 Bilzen
T. 089/51.53.43 F. 089/51.53.44
website: www.geotec.be
e-mail: info@geotec.be