

AUTONOME SECURITY CONTROLE VZW

Erkend **CONTROLEORGANISME**

Maatschappelijke zetel : Ketelstraat 111 - 3454 Rummen

Tel. 0483/429830

E-mail bureel@asc-controle.be

BTW BE 0826-131-776

IBAN BE 32 7512 0493 7802



Agent-bezoeker belast met het onderzoek : VAN EECKHOUDT BART

VERSLAG VAN EEN HUISHOUELIJKE ELEKTRISCHE INSTALLATIE OP LAAGSPANNING EN OP ZEER LAGE SPANNING

AARD ONDERZOEK	VOORSCHRIFTEN
CONTROLEBEZOEK :	BOEK 1 - KB 08/09/2019
	6.5.1 t/m 6.5.7.1

1.- IDENTIFICATIE - INLICHTINGEN

* Datum onderzoek	1/10/2021	Verslag nummer	BV 2021-0982
* Adres installatie	Streekbaan 196 Vilvoorde 1800 App 03-02 ET3 Midden		
* Eigenaar of DNG	[REDACTED]		
* Installateur	EDA Service Sint-Kwintensstraat 31 Wommersom 3350		
* DNB	Fluvius	EAN Code	/
Type van de lokalen	Wooneenheid : huis - appartement gemeenschappelijke delen van een residentiële eenheid exclusief technische lokalen Detail : Zie schema's in bijlage		

2.- BESCHRIJVING VAN DE AANSLUITING

Nominale spanning in Volt	3x230V	3.- METINGEN EN OPGESTELD MATERIAAL	
Automaat DNB	25A - gi 4P MAX	Verspreidingsweerstand v.d. aardinrichting in Ω	4
Voedingskabel Hoofdbord \emptyset	EXVB 4 x 10 mm ²	Algemeen isolatieniveau RI in M Ω	>500
Nominale waarde v.d. bescherming v. d. aansluiting	Zie automaat DNB	Borden	1
Type aardelektrode	LUS	Eindstroombanen	10
		Type algemene schakelaar	40A/300mA/4P

4.- VASTGESTELDE INBREUKEN OP DE VOORSCHRIFTEN VAN HET BOEK 1 (KB 08/09/2019)

6.5.1 t/m 6.5.7.1

GEEN

Eventuele afwijkingen waarmee rekening gehouden werd : Boek 1 - 8.2.1 + 8.2.2

5.- **BESLUIT**

- 1.- De elektrische installatie **voldoet** aan de voorschriften van het BOEK 1 (KB 08/09/2019)
- De volgende periodieke controle moet worden uitgevoerd uiterlijk op 1/10/2046 alsook voor de ingebruikname van elke belangrijke wijziging of beduidende uitbreiding voor deze datum.
 - De ingangsklemmen van de automatische differentieelstroominrichting geplaatst bij het begin van de installatie waren ontoegankelijk gemaakt door verzegeling. Het(de) ééndraadschema (s) en situatieplan(nen) werd(en) voor gezien getekend.

6.- **UITGEVOERDE CONTROLES**

Onderzoek conform interne **procedures 23** en werkinstructie **E006** op basis van de vermelde voorschriften bij het uitvoeren van het controlebezoek van een huishoudelijke elektrische installatie.

Identificatie meettoestel : Metrel – type 3102

6 a	Controle op de conformiteit van de uitvoering van de elektrische installatie overeenkomstig de voorgelegde schema's.
6 b	Controle van de staat (vastleggingen, beschadigingen ...) van het vast geïnstalleerd elektrisch materieel en in het bijzonder voor wat betreft de schakelaars, de stopcontacten, de aansluitingen in de verdeelkasten en verbindingsdozen
6 c	Controle van de beschermingsmaatregelen tegen elektrische schokken bij rechtstreekse en onrechtstreekse aanraking
6 d	Controle van de werking van differentieelstroominrichtingen via eigen testinrichting
6 e	Controle van de foutlussen en de juiste aansluiting van de differentieelstroominrichtingen via de opwekking van een foutstroom tussen 2,5 en 2,75 maal de gevoeligheid van het apparaat.
6 f	De controle van de continuïteit van de equipotentiale verbindingen (hoofd – en bijkomende) en van de beschermingsgeleiders van de stopcontacten en van de vast opgestelde of verplaatsbare elektrische toestellen met vaste standplaats van klasse I
6 g	Visuele controle van vast of vast opgesteld elektrisch materieel dat gevaar kan opleveren voor personen en goederen
6 h	Visuele controle van verplaatsbaar elektrisch materieel dat gevaar kan opleveren voor personen en goederen
6 i	De overeenstemming tussen de geïnstalleerde beschermingsinrichtingen tegen overstrom en de doorsneden van de respectievelijke stroombanen die ze beschermen.

7.- **PLICHTEN VAN DE EIGENAARS, BEHEERDERS, HUURDERS**

7 a	De eigenaar, beheerder of huurder is verplicht het verslag van het onderzoek te bewaren in het dossier van de elektrische installatie, samen met de ééndraadschema's en de situatieplannen.
7 b	De eigenaar, beheerder of huurder is verplicht in het dossier elke wijziging aangebracht aan de elektrische installatie te vermelden.
7 c	De eigenaar, beheerder of huurder is verplicht de Federale Overheidsdienst die Energie onder zijn bevoegdheid heeft onmiddellijk in te lichten over elk ongeluk van personen overkomen en rechtstreeks of onrechtstreeks te wijten aan de aanwezigheid van elektriciteit.
7 d	De eigenaar, beheerder of huurder is verplicht, wanneer er inbreuken zijn vastgesteld tijdens het controlebezoek, een nieuw controlebezoek te doen verrichten door hetzelfde erkend organisme om na te gaan of na afloop van de termijn van één jaar de inbreuken verdwenen zijn. Indien tijdens dat tweede bezoek wordt vastgesteld dat er nog inbreuken overblijven, moet het erkend organisme een kopie van het verslag van het controlebezoek sturen naar de Algemene Directie Energie die belast is met het hoog toezicht op de huishoudelijke elektrische installaties.

8.- **NOTA'S**

9.- **DE AGENT-BEZOEKER BELAST MET HET ONDERZOEK**

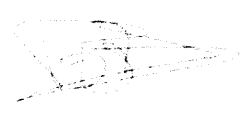
NAAM & handtekening	Van Eeckhoudt Bart 
---------------------------	--

App 03-02

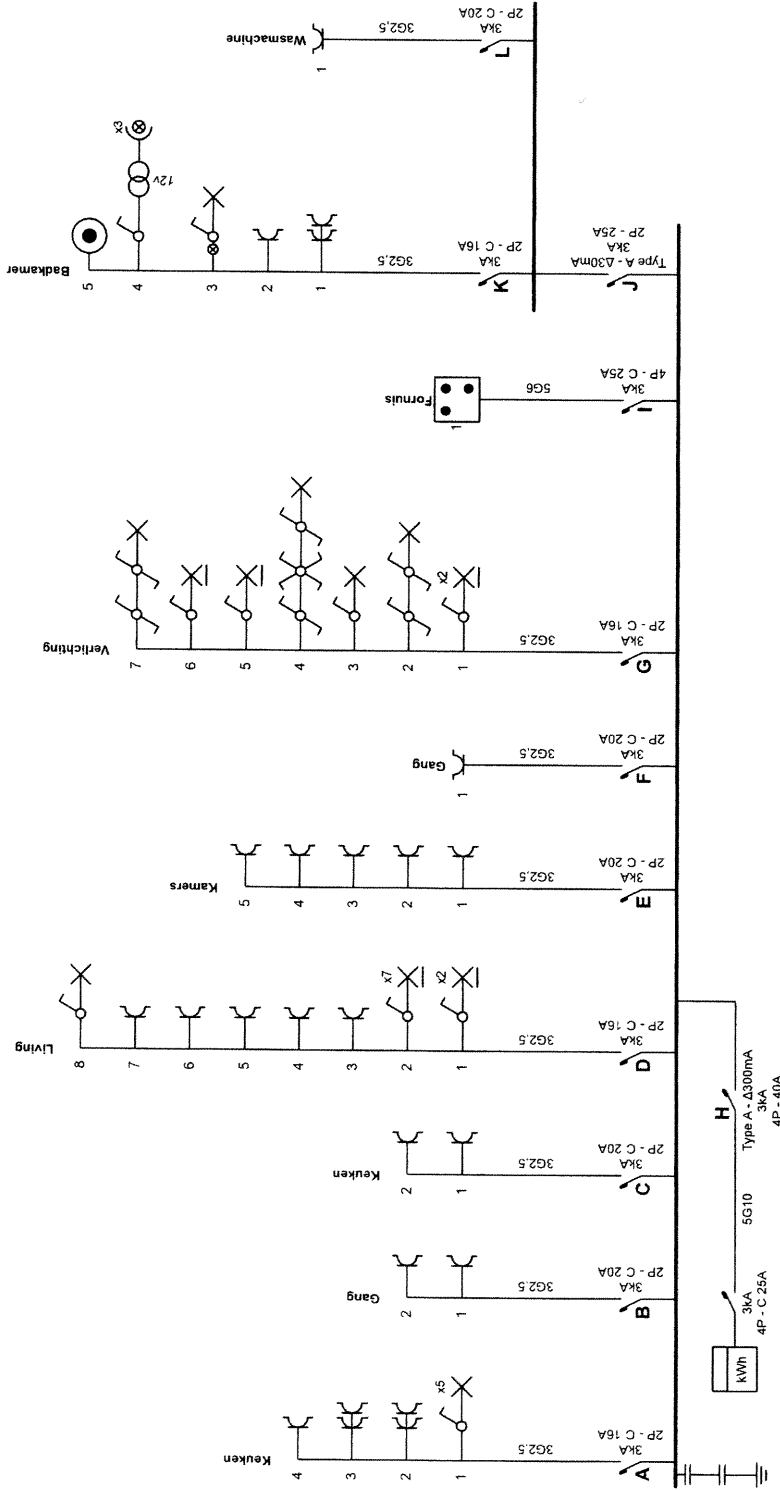

3X 230V

VAN-REGENDYK™ TMS™-TAK
1/10/2021
BV2021-982

Plaats van de elektrische installatie
Streekbaan 196 Bus 03-02
1800 Vilvoorde
541448820073406295 Meternr: 1SAG3100218931

Installateur
Eca Service
Sint-Awintensstraat 31
3500 Wommelensom
GSIM 1938 69 71 66
Gmail: eca@ecaservice.be
BTW BE 0827.971.046

30/9/2021

p. 1/4
Eendraadschema
3 x 230V - 50Hz

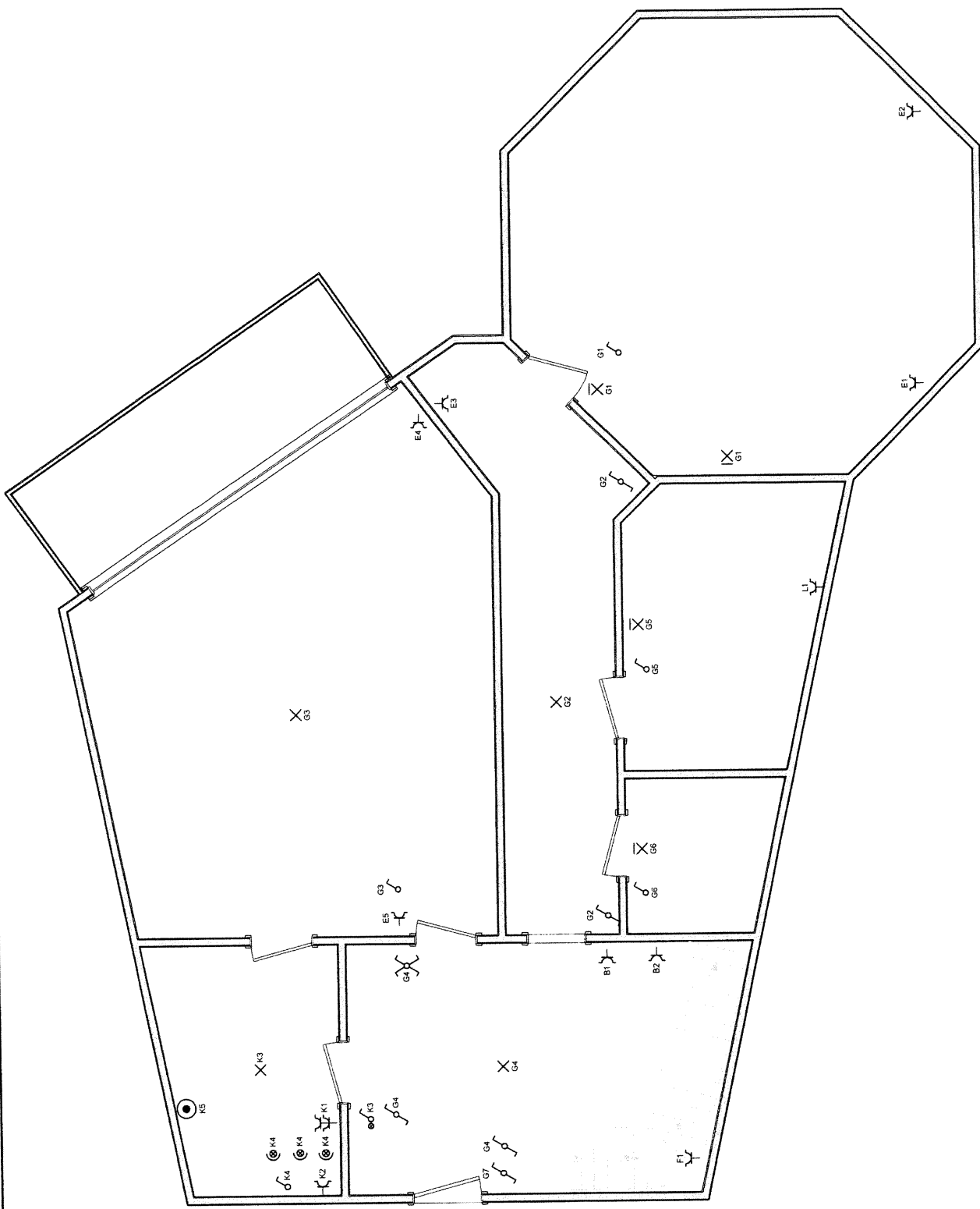

Inkom

p. 2/4
 Situatieschema
 3 x 230V - 50Hz

[Handwritten Signature]
 Installateur
 Eda Service
 Sint-Kwintensstraat 31
 3350 Wommelom
 GSM: 0495 69 71 86
 e-mail: steve.brivers@edaservice.be
 BTW BE 0827.871.046

Plaats van de elektrische installatie
 Streekbaan 196 Bus 03-02
 1800 Vilvoorde
 541448820073406295 Meternr. 1SAG3100218531

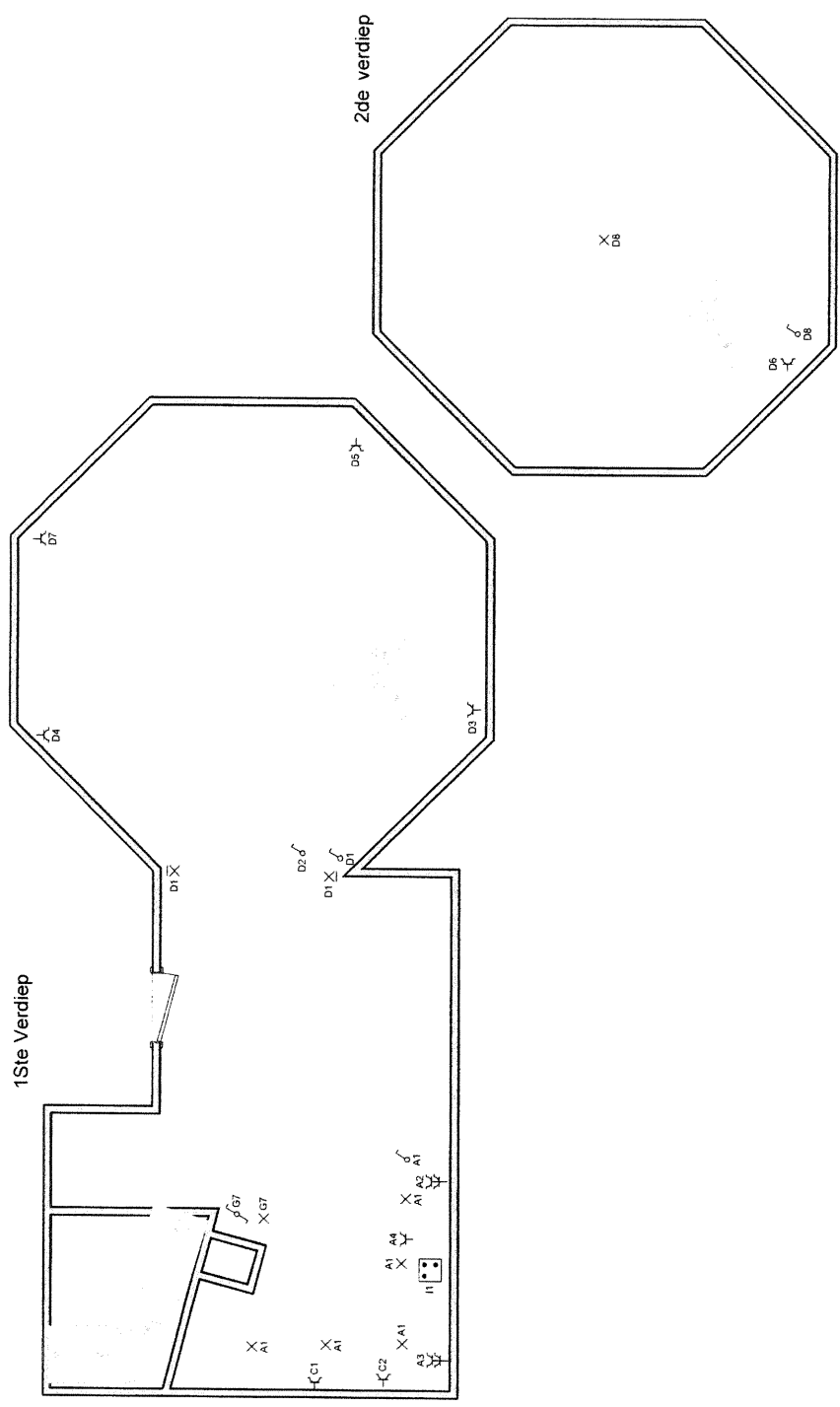

Plaats van de elektrische installatie
 Sireekbaan 196 Bus 03-02
 1800 Vilvoorde
 541448820073406295 Meternr: 1SAG3100218931

Installateur
 Eda Service
 Sireekbaan 196
 3350 Wemmersdonk
 GSM: +32 9 85 85 71 86
 e-mail: eda@edafservice.be
 BTW BE 0827.871.046

p. 3/4
 Situatieschema
 3 x 230V - 50Hz

Dakterras

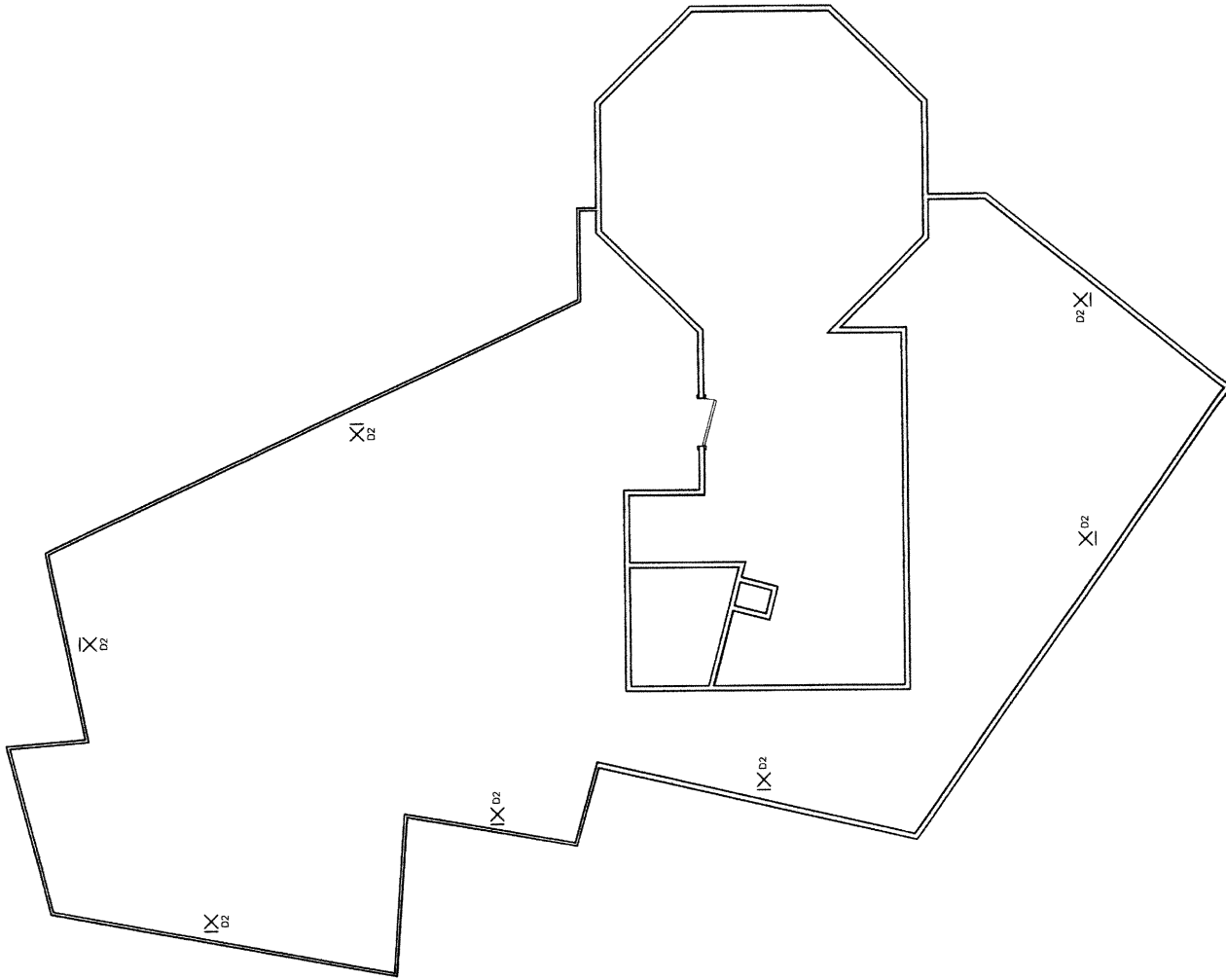

VAN BEGROUPT JANT - ASK

Plaats van de elektrische installatie
Sireckbaan 196 Bus 03-02
1800 Vilvoorde
541448820073406295 Meternr: 1SAG3100218931

Installateur
Eda Service
Sint-Kwintensstraat 31
3350 Wommelom
GSM: 0455 69 71 86
e-mail: steve.briers@edaservice.be
BTW BE 0827.871.046

p. 4/4
Situatieschema
3 x 230V ~ 50Hz