

[\(//\)](#)

Inventaris

VASTGESTELD GEBIED IN DE LANDSCHAPSATLAS

Demervallei tussen Aarschot en Diest

vastgesteld gebied in de landschapsatlas van 04-02-2014 tot heden

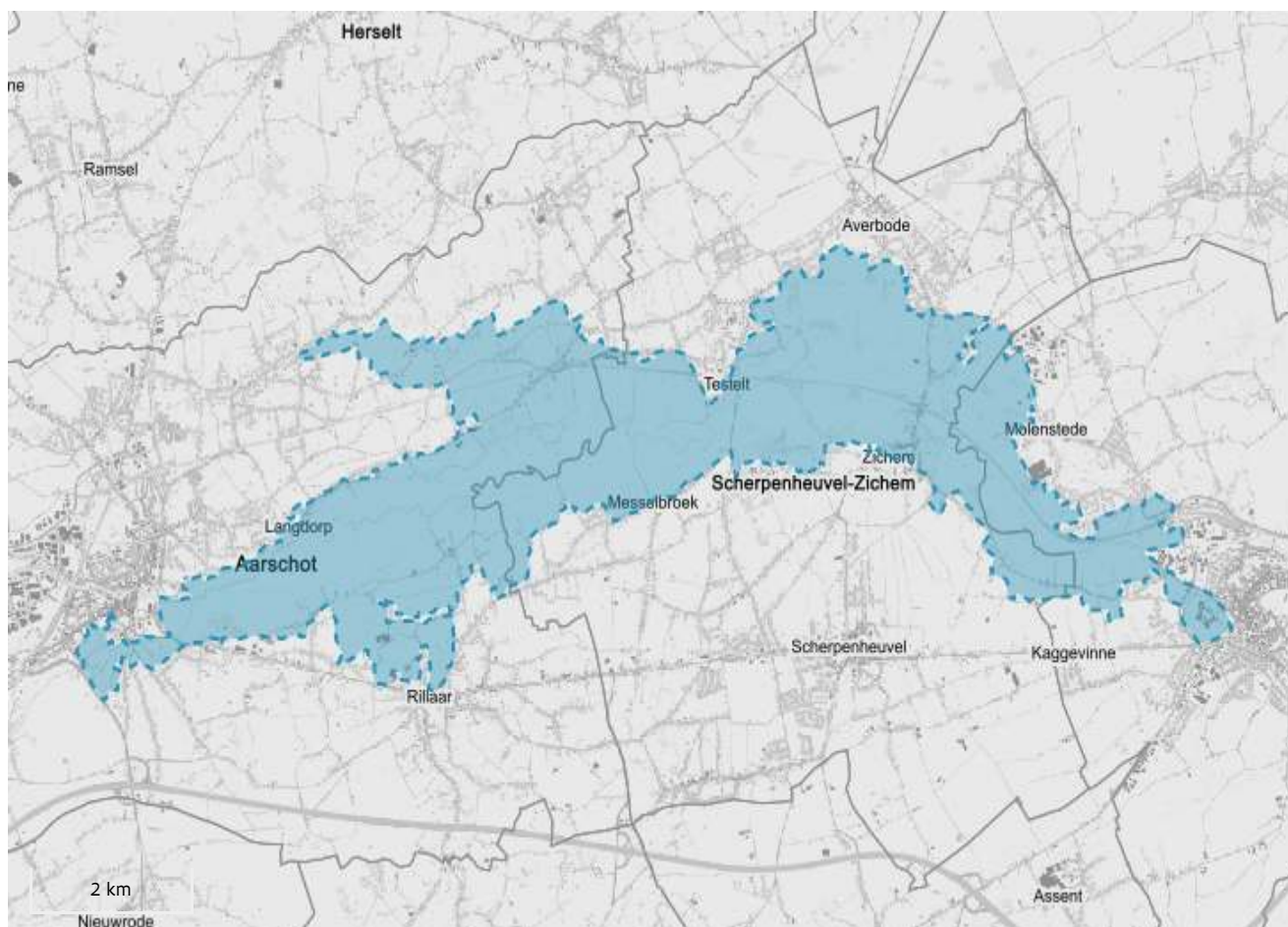
ID: 10305 URI: <https://id.erfgoed.net/aanduidingsobjecten/10305> 

Besluiten

[Demervallei tussen Aarschot en Diest \(https://id.erfgoed.net/besluiten/5332\)](https://id.erfgoed.net/besluiten/5332)**vaststellingsbesluiten:** 04-02-2014 ID: 5332

Rechtsgevolgen

i Meer informatie over de rechtsgevolgen van vaststellingen vind je op [onze website](https://www.onroerenderfgoed.be/juridische-gevolgen-van-een-vaststelling) (<https://www.onroerenderfgoed.be/juridische-gevolgen-van-een-vaststelling>).

Provincie

Vlaams-Brabant

Gemeente

Aarschot, Diest, Scherpenheuvel-Zichem

Deelgemeente

Aarschot, Averbode, Diest, Kaggevinne, Langdorp, Messelbroek, Molenstede, Rillaar, Testelt, Zichem

Straat

Onbepaald

Locatie

Aarschot, Langdorp, Rillaar (Aarschot), Diest, Kaggevinne, Molenstede (Diest), Averbode, Messelbroek, Testelt, Zichem (Scherpenheuvel-Zichem)

Nauwkeurigheid zone

Tot op 15m

Oppervlakte zone

27 674 789m²

Beschermingsdossiers

4.05/20000/184.1

Typologie: [agrarische landschappen](https://id.erfgoed.net/thesauri/erfgoedtypes/2103) (<https://id.erfgoed.net/thesauri/erfgoedtypes/2103>), [beken](https://id.erfgoed.net/thesauri/erfgoedtypes/1965) (<https://id.erfgoed.net/thesauri/erfgoedtypes/1965>), [citadellen](https://id.erfgoed.net/thesauri/erfgoedtypes/99) (<https://id.erfgoed.net/thesauri/erfgoedtypes/99>), [dijken](https://id.erfgoed.net/thesauri/erfgoedtypes/1223) (<https://id.erfgoed.net/thesauri/erfgoedtypes/1223>), [donken](https://id.erfgoed.net/thesauri/erfgoedtypes/2006) (<https://id.erfgoed.net/thesauri/erfgoedtypes/2006>), [dorpen](https://id.erfgoed.net/thesauri/erfgoedtypes/1062) (<https://id.erfgoed.net/thesauri/erfgoedtypes/1062>), [kapellen \(klein erfgoed\)](https://id.erfgoed.net/thesauri/erfgoedtypes/507) (<https://id.erfgoed.net/thesauri/erfgoedtypes/507>), [landduinen](https://id.erfgoed.net/thesauri/erfgoedtypes/2015) (<https://id.erfgoed.net/thesauri/erfgoedtypes/2015>), [loofbossen](https://id.erfgoed.net/thesauri/erfgoedtypes/1843) (<https://id.erfgoed.net/thesauri/erfgoedtypes/1843>), [microreliëfvormen](https://id.erfgoed.net/thesauri/erfgoedtypes/2035) (<https://id.erfgoed.net/thesauri/erfgoedtypes/2035>), [ontwateringsgrachten](#)

(<https://id.erfgoed.net/thesauri/erfgoedtypes/1948>), [restheuvels](https://id.erfgoed.net/thesauri/erfgoedtypes/1948)
(<https://id.erfgoed.net/thesauri/erfgoedtypes/2004>), [rivierterrassen](https://id.erfgoed.net/thesauri/erfgoedtypes/2004)
(<https://id.erfgoed.net/thesauri/erfgoedtypes/1991>), [valleien](https://id.erfgoed.net/thesauri/erfgoedtypes/1991)
(<https://id.erfgoed.net/thesauri/erfgoedtypes/2000>), [valleiranden](https://id.erfgoed.net/thesauri/erfgoedtypes/2000)
(<https://id.erfgoed.net/thesauri/erfgoedtypes/1960>),
[vloeiweiden](https://id.erfgoed.net/thesauri/erfgoedtypes/1960) (<https://id.erfgoed.net/thesauri/erfgoedtypes/2068>)

Inventarisatie Demervallei tussen Aarschot en Diest

(<https://inventaris.onroerenderfgoed.be/gebeurtenissen/941>) (geografische inventarisatie, vaststellingen: van 12-2010 tot 12-2011)

Beschrijving

De Demervallei tussen Aarschot en Diest is vastgesteld in de landschap atlas.

Waarden

esthetische waarde

Dit deel van de Demervallei is bijzonder aantrekkelijk omdat het omgeven wordt door vaak steile hellingen van heuvelruggen en vrijliggende getuigenheuvels. Als 'eiland' op de valleibodem is de Voortberg een opvallende verschijning. Verschillende plaatsen op de steilranden en getuigenheuvels bieden een weids zicht over de vallei. De afwisselende landschapstypes met soms markante terreinovergangen, leveren verrassende zichten op. Op de valleibodem kan de onbebouwde weidsheid nog op verschillende plaatsen worden ervaren. De regelmatige winteroverstromingen in de open broekgebieden verhogen op dat moment nog de belevingswaarde als authentieke vallei. De kerktorens van de Demerdorpen zijn samen met de Maagdentoren en de Heimolen de meest opvallende bakens in het landschap. Op sommige plaatsen is er nog bebouwing in haar landelijke context aanwezig. De aanwezigheid van talrijke historische gebouwen in de dorpskernen langs de Demer dragen eveneens bij tot de esthetische waarde, zeker wanneer er nog ongeschonden overgangen zijn naar de valleibodem.

historische waarde

De vallei van de Demer heeft een hoge archeologische potentie. Vele vondsten tonen de aanwezigheid van prehistorie-sites (steen- en ijzertijd) aan en op enkele plaatsen werden Romeinse en middeleeuwse vondsten gedaan. Het kasteel van Schoonhoven en de burcht van Zichem – nu het Oranjekasteel – waren de belangrijkste feodale kastelen in dit gedeelte van de vallei. De bij Schoonhoven aansluitende site van de verdwenen kerk en parochie van Weerde heeft archeologisch en historisch belang. De dorpskernen van Messelbroek, Langdorp en Testelt zijn in of op de rand van de vallei gelegen en door de eeuwen heen weinig veranderd. Kerken in Demergotiek, oude watermolens, pastorieën zijn vaak het oudst bewaarde bouwkundig erfgoed. Het voormalige stadje Zichem telt veel historische gebouwen en heeft nog sporen van zijn oude omwalling en een merkwaardig middeleeuws bouwwerk, de Maagdentoren, bewaard. Het centrale marktplein had vroeger een belangrijke handelsfunctie en werd in 1920 aangelegd als 'perk'. Van historisch en industrieel-archeologisch belang is de stationsomgeving van Zichem, met onder meer een waardevol

spoorwegstation en een buurtspoorwegstation, die de grootschalige hooiwinning en veehandel in de omgeving tijdelijk heeft doen opleven. De waterhuishoudingsstructuur is al sinds de middeleeuwen grotendeels antropogeen. Het uitgebreide net van waterlopen, begreppelde graslanden en relictten als oude dijken, onderleiders of sifons, verhoogd gelegen beddingen, stuwvoorzieningen, sluiswerk of brugjes getuigen van het vroegere waterbeheer. Dit beheer had enerzijds een landbouwkundig doel, namelijk het maximaliseren van de hooiopbrengsten en anderzijds stond een optimaal functioneren van de watermolens en de scheepvaart voorop. Overal zijn nog sporen van het vroegere cultuurlandschap aanwezig, zoals reliëfrijke graslanden, kleinschalige akkers, historische perceelsgrenzen, oude hagen of knoteiken. Aan het aloude wegenpatroon is weinig gewijzigd. Veel veldwegen, paden en ook holle wegen zijn nog onverhard. Gaaf bewaarde hoeves komen her en der nog voor, soms nog volledig in traditioneel-landelijke context. Op diverse plaatsen, maar vooral op de Voortberg, kwamen vroeger wijngaarden voor. Relictten van de oude wijncultuur komen nog voor of zijn soms nog herkenbaar in de terreinaanleg. In de heuvelruggen en vrijliggende getuigenheuvels zijn nog voormalige ijzerzandsteenontginningen aan te treffen. Amers of aanlegplaatsen voor schepen zijn nog min of meer herkenbaar aanwezig in het landschap als zeldzame getuigen van de verdwenen scheepvaart. De citadel van Diest, de restanten van de versterkte steden Aarschot en Zichem en de archeologische overblijfselen van de Franse Linie, de toren aan de Kolken in Messelbroek en de verschillende schansen herinneren aan de militaire betekenis van dit gebied.

natuurwetenschappelijke waarde

De Demervallei is de meest oostelijke uitloper van de Vlaamse Vallei. Op diverse plaatsen langsheen de Demer zijn nog (relictten van) afgesneden meanders waar te nemen. Minder opvallend zijn fossiele stroomgeulen die vooral ten westen van Testelt nog duidelijk herkenbaar zijn. De valleibodem wordt op veel plaatsen begrensd door erosietaluds die ontstaan zijn door vroegere rivieractiviteit. Zandige opduikingen zorgen voor afwisseling op de valleibodem, van kenmerkend microreliëf tot hoge donken die nooit overstromen en die een aantrekkelijke plaats vormden voor bewoning. De natte valleien zorgen bovendien voor een goede bewaring van het kennisarchief over het landgebruik van de prehistorische mens. De overgangen naar de aanpalende heuvelruggen en getuigenheuvels bestaan vaak uit steilranden. In voormalige ijzerzandsteengroeven is de Formatie van Diest nog goed waar te nemen. De landduinenrij ten noorden van de Oude Mechelsebaan is een laatglaciale opstuiving vanuit de Demervallei met een uitgesproken reliëf en typische verstuwingsvormen zoals paraboolduinen. Langsheen de Demer strekken zich belangrijke restanten uit van een voormalig groot broeken- en beemdenlandschap uit met waardevolle vegetaties. De reliëfverschillen, de bodemkundige en de hydrologische variatie op de valleibodem (kleigronden, laagveen, zandige opduikingen en gradiënten er tussen) vertalen zich in een grote diversiteit van fauna en flora (verlandings- en graslandvegetaties, struweel- en bosbiotopen). In de Demerbroeken tussen Zichem, Testelt en Averbode zijn nog oude turfputten met een bijzondere en zeldzame vegetatie te vinden. De uitgestrekte valleibodem herbergt een rijke avifauna. In de droge sfeer zijn heide, schrale en heischrale graslanden van belang, maar ook bos- en in mindere mate akkervegetaties. Zeldzame faunasoorten zijn gebaat bij het microklimaat op zuidelijk geëxposeerde steilranden en in de aanwezige relictten van ijzerzandsteengroeven.

sociaal-culturele waarde

De Demervallei rond Zichem heeft sociaal-culturele betekenis door de beschrijvingen ervan

in de werken van Ernest Claes (1885-1968). De Demer zelf was het onderwerp van een opmerkelijk literair reisverslag van Julien Kuypers (1892-1967). Het open Demerlandschap met de omringende heuvels was tevens een inspiratiebron voor lokale landschapsschilders of een lithograaf als Joseph Hoolans (1814-1872).

ruimtelijk-structurende waarde

De Demer heeft een belangrijke structurende functie in het landschap, ondanks de waterpeilverlaging en indijking, waardoor de relatie met de vallei iets minder duidelijk werd. De rivier is een natuurlijke barrière met een beperkt aantal bruggen. De getuigenheuvels markeren heel duidelijk de rand van de vallei. Op sommige plaatsen zijn ook de Demerterrassen nog goed zichtbaar.

Aanduiding van Is de vaststelling van

Demervallei tussen Aarschot en Diest

(<https://inventaris.onroerenderfgoed.be/erfgoedobjecten/135004>)



Aarschot, Langdorp, Rillaar (Aarschot), Diest, Kaggevinne, Molenstede (Diest), Averbode, Messelbroek, Testelt, Zichem (Scherpenheuvel-Zichem)

Het gebied omvat de Demervallei met overgangen naar rivierterrassen, getuigenheuvels en delen van de aanpalende beekvalleien. In het noorden werd de landduinenrij tussen Gijmel en Zavel mee opgenomen. Op de valleibodem komen talrijke donken en afgesneden en fossiele meanders voor. De Diestiaanheuvels ten zuiden van Molenstede zijn gesitueerd in het traditionele landschap 'Demerland'. Terwijl Aarschot en Diest zich over de hele breedte van de Demervallei uitstrekken, zijn Langdorp, Messelbroek, Testelt en Zichem oude bewoningskernen aan de rand van de vallei. De valleibodem is nagenoeg onbebouwd.

Is de omvattende vaststelling van

Achter Schoonhoven

(<https://inventaris.onroerenderfgoed.be/erfgoedobjecten/309053>)



Aarschot, Rillaar (Aarschot)

Het gebied Achter Schoonhoven bevindt zich ten oosten van Aarschot in de door restheuvels (behorende tot de Formatie van Diest) omgeven Demervallei, tussen de Weerderlaak (in het noorden), de Grote Motte (in het zuiden) en de Schoonhovense Beek (in het westen).

Bomenrij met opgaande lindes

(<https://inventaris.onroerenderfgoed.be/erfgoedobjecten/1370561>)
<https://inventaris.onroerenderfgoed.be/aanduidingsobjecten/10305>



Oude Mechelse baan 611 (Aarschot)

Op historische kaarten uit de 19de eeuw zoals de Poppkaart en de Atlas der Buurtwegen merken we de typische percelering van een kamp, dit is een met houtkanten afgepaald veld. Mogelijks is de lijnaanplanting met opgaande lindes nog een restant uit zo'n houtkant, of minstens een aanplanting die traditioneel is verder gezet op deze gronden.

Je kan deze pagina citeren als:

INVENTARIS ONROEREND ERFGOED 2026: *Demervallei tussen Aarschot en Diest* [online],
<https://id.erfgoed.net/aanduidingsobjecten/10305>
(<https://id.erfgoed.net/aanduidingsobjecten/10305>) (geraadpleegd op 7 april 2026).

Beheerder fiche: **Agentschap Onroerend Erfgoed**



Contact

Heb je een vraag of opmerking over deze fiche? [Meld het ons via het contactformulier \(/contact?uri=https://id.erfgoed.net/aanduidingsobjecten/10305\)](#).



Onroenderfgoed.be is een officiële website van de Vlaamse overheid

uitgegeven door [het agentschap Onroerend Erfgoed](#) 
(<https://www.onroenderfgoed.be/>)

[Privacyverklaring](#)
(<https://www.onroenderfgoed.be/privacyverklaring>)

[Juridische informatie](#)
(<https://www.onroenderfgoed.be/juridische-informatie>)

Agentschap
Onroerend
Erfgoed