

②

Commune de Sainte-Marie/s/emois.

PLAN.

de lotissement d'un terrain communal, cadastre n° 1705 et S.B. en deux lots, d'une contenance globale de: Kingt. 2285, (2121050).



Echelle: 1/300
Lieu-dit: Au Pêcau.

levé et dressé par le géom. expert-immobilier soussigné... à Horeville, le 20 novembre 1922.

Gerges DIDIER.

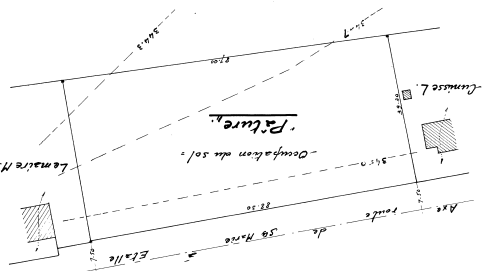
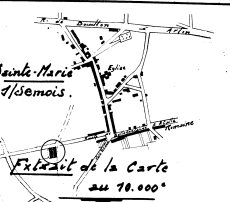

indiquant la situation existante au point de vue du relief du sol, que la Commune se propose de faire, comme places à bâtir.

PLAN.

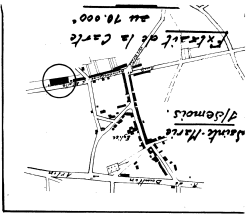

levé et dressé par le géom. expert-immobilier soussigné... à Horeville, le 20 novembre 1922.

Echelle: 1/500
Lieu-dit: Grand des bûches.

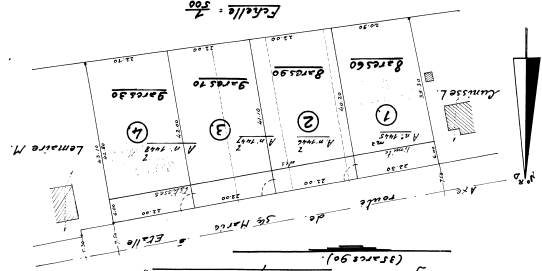

de lotissement d'un terrain communal cadastre n° 1705, n° 1707 et n° 1708 S.B. en 4 lots, d'une contenance globale de: Tante-compagnes nonantades.

PLAN.

Commune de Sainte-Marie/s/emois.

①